

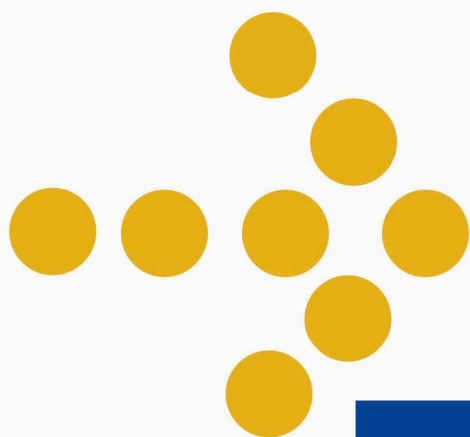

Provincia di Pesaro e Urbino

Direzione Generale



2017

P.E.G.
PIANO ESECUTIVO
DI GESTIONE

PIANO DELLA
PERFORMANCE

PIANO DETTAGLIATO
OBIETTIVI

SCHEDE FINANZIARIE

INDICE

Piano Esecutivo di Gestione (P.E.G.) - 2017

PIANO DELLA PERFORMANCE – PIANO DETTAGLIATO OBIETTIVI

Parte I

INTRODUZIONE

- Finalità del PEG
- Struttura e contenuto

PIANO DELLA PERFORMANCE

- La gestione della Performance
- Mandato Istituzionale e missione
- L'albero della performance
- Organigramma dell'Ente
- Il sistema dei controlli
- Piano Triennale di prevenzione della corruzione
- Programma triennale per la trasparenza e integrità
- Collegamenti tra piano della performance, della corruzione e della trasparenza

PIANO DETTAGLIATO OBIETTIVI

- Dagli obiettivi strategici agli obiettivi operativi
- Elenco obiettivi assegnati ai Dirigenti

Parte II

- SCHEDE FINANZIARIE

INTRODUZIONE

Finalità del Piano Esecutivo di Gestione

Il principio contabile contenuto nell'allegato 12 del DPCM del 28/12/2011 adottato ai sensi del D.Lgs. n.118/2011 e del D.Lgs. n.126/2014 definisce il Piano Esecutivo di Gestione (PEG) quale documento che permette di declinare in maggior dettaglio la programmazione contenuta nel Documento Unico di Programmazione (DUP).

I contenuti del PEG, fermi restando i vincoli posti con l'approvazione del bilancio di previsione, sono le risultanze di un processo iterativo e partecipato che coinvolge l'Organo di Governo dell'Ente.

Il PEG rappresenta quindi lo strumento attraverso il quale si guida la relazione tra Organo Esecutivo e Dirigenti. Tale relazione è finalizzata alla definizione degli obiettivi di gestione, alla assegnazione delle risorse necessarie al loro raggiungimento e alla successiva valutazione.

Il Piano Esecutivo di Gestione:

- è redatto per competenza e per cassa con riferimento al primo esercizio considerato nel bilancio di previsione;
- è redatto per competenza con riferimento a tutti gli esercizi considerati nel bilancio di previsione successivi al primo;
- ha natura previsionale e finanziaria;
- ha contenuto programmatico e contabile;
- può contenere dati di natura extracontabile;
- ha carattere autorizzatorio, poiché definisce le linee guida espresse dagli amministratori rispetto all'attività di gestione dei responsabili dei servizi e poiché le previsioni finanziarie in esso contenute costituiscono limite agli impegni di spesa assunti dai responsabili dei servizi;
- ha un'estensione temporale pari a quella del bilancio di previsione;
- ha rilevanza organizzativa, in quanto distingue le responsabilità di indirizzo, gestione e controllo ad esso connesse.

Il piano dettagliato degli obiettivi di cui all'articolo 108, comma 1, del TUEL e il piano della performance di cui all'articolo 10 del decreto legislativo 27 ottobre 2009, n. 150, sono unificati organicamente nel Piano Esecutivo di Gestione.

Struttura e contenuto

Il PEG assicura un collegamento con:

- la struttura organizzativa dell'ente, tramite l'individuazione dei responsabili della realizzazione degli obiettivi di gestione;
- gli obiettivi di gestione, attraverso la definizione degli stessi e degli indicatori per il monitoraggio del loro raggiungimento;
- le entrate e le uscite del bilancio attraverso l'articolazione delle stesse al quarto livello del piano finanziario;
- le dotazioni di risorse umane e strumentali, mediante l'assegnazione del personale e delle risorse strumentali.

Nel PEG devono essere specificatamente individuati gli obiettivi esecutivi dei quali occorre dare rappresentazione in termini di processo e in termini di risultati attesi al fine di permettere:

- a) la puntuale programmazione operativa;

- b) l'efficace governo delle attività gestionali e dei relativi tempi di esecuzione;
- c) la chiara responsabilizzazione per i risultati effettivamente conseguiti.

Le risorse finanziarie assegnate per ogni programma definito nel SeO del DUP sono destinate, insieme a quelle umane e materiali, ai singoli dirigenti per la realizzazione degli specifici obiettivi di ciascun programma.

Nel PEG le risorse finanziarie devono essere destinate agli specifici obiettivi facendo riferimento al quarto livello di classificazione del piano dei conti finanziario.

Gli "obiettivi di gestione" costituiscono il risultato atteso verso il quale indirizzare le attività e coordinare le risorse nella gestione dei processi di erogazione di un determinato servizio.

Le attività devono necessariamente essere poste in termini di obiettivo e contenere una precisa ed esplicita indicazione circa il risultato da raggiungere.

La struttura del PEG è stata predisposta in modo tale da rappresentare la struttura organizzativa dell'ente per centri di responsabilità individuando per ogni obiettivo o insieme di obiettivi appartenenti allo stesso programma un unico dirigente responsabile.

In ogni caso la definizione degli obiettivi comporta un collegamento con il periodo considerato dal bilancio finanziario. In tale ambito, il PEG riflette anche la gestione dei residui attivi e passivi.

Al termine dell'esercizio oggetto di programmazione, sulla base degli obiettivi descritti nel presente documento ed eventualmente aggiornati e integrati nel corso dell'anno, si svolge la fase di rilevazione dei risultati dalla quale scaturiscono i documenti di rendicontazione della performance organizzativa e individuale, che costituiscono a loro volta la base per il sistema di valutazione.

La sintesi dei documenti di rendicontazione confluiscono nella Relazione sulla performance ai sensi delle disposizioni del D. Lgs. n.150/2009.

Il P.E.G. 2017 viene così strutturato:

- Parte I : Piano della Performance – Piano Dettagliato Obiettivi
- Parte II : Schede finanziarie

LA GESTIONE DELLA PERFORMANCE

Il presente documento contiene il piano della performance del nuovo ente di area vasta. Esso sistematizza tutto quanto attiene alla performance dell'ente, la quale andrà affinata nel tempo con azioni di miglioramento appositamente studiate.

In questa fase di predisposizione ed aggiornamento del piano si evidenzia lo sforzo costante nel tempo di costruzione di obiettivi sempre meglio formulati e indicatori sempre più significativi. In particolare, si evidenzia l'importanza di adoperare sempre di più indicatori d'impatto che servano a verificare e misurare gli effetti delle attività dell'ente sulla comunità locale. L'esperienza fin qui maturata suggerisce poi di analizzare gli scostamenti del realizzato rispetto al programmato anche al fine di affinare sempre meglio la programmazione strategica ed operativa dell'ente.

Le azioni di miglioramento della performance da prevedere già in questo piano della performance sono:

- completamento della raccolta dei dati di base per la misurazione della performance organizzativa, con criteri uniformi per ciascun processo, tale da misurare le prestazioni effettuate nei confronti del cliente interno ed esterno;
- coinvolgimento degli stakeholder, anche con l'attivazione di strumenti di customer satisfaction, per sollecitare un dialogo che possa concretamente avvicinare la Provincia al territorio e interpretare al meglio le esigenze della collettività amministrata;
- semplificazione del processo di pianificazione e programmazione unificando, con appositi incontri mirati (giornate della programmazione), la raccolta e la predisposizione dei dati da inserire nei diversi documenti finanziari e gestionali;
- razionalizzazione dei documenti di programmazione e rafforzamento degli elementi di integrazione fra gli stessi per dare maggiore evidenza dello sviluppo del ciclo e per facilitarne la misurazione e quindi la valutazione della performance

Il processo seguito

FASI DELLA PIANIFICAZIONE

Attività	Tempi	Attori coinvolti
Individuazione obiettivi strategici ed esecutivi	febbraio	Presidente, Dirigenti, Nucleo di Valutazione
Approvazione DUP	Luglio	Assemblea dei sindaci
Approvazione Bilancio di previsione	Luglio	Assemblea dei sindaci
Approvazione PEG – Piano della performance – Piano degli obiettivi	Luglio	presidente

REDAZIONE DEL PIANO

Attività	Tempi	Attori coinvolti
Definizione struttura documento	febbraio	Ufficio 2.0.1
Predisposizione del Piano della Performance	marzo	Ufficio 2.0.1
Comunicazione Piano all'interno ed all'esterno	agosto	Ufficio 2.0.1
Pubblicazione sulla sezione trasparenza	agosto	Ufficio 2.0.1
Aggiornamento del piano	in itinere	Presidente, Dirigenti, Nucleo di Valutazione, Ufficio 2.0.1

Coerenza con la programmazione di bilancio

Il collegamento e l'integrazione tra la pianificazione delle performance e la programmazione economico-finanziaria e di bilancio si realizzano nel presente Piano con l'indicazione delle informazioni relative agli obiettivi e alle risorse previsionali.

Con l'armonizzazione dei sistemi contabili ci si propone il superamento di alcuni disallineamenti presenti all'interno di questo ente.

Il presente Piano della Performance è coerente con quanto indicato nel DUP.

“MANDATO ISTITUZIONALE E MISSIONE”

MISSIONE (perché esistiamo)

La missione del nuovo “ente di area vasta”, che sostituirà la Provincia di Pesaro e Urbino che si evince dalle linee programmatiche del Presidente è la seguente:

Promuovere e coordinare una interazione tra tutti i soggetti istituzionali creando le giuste sinergie tra i vari livelli istituzionali e gestionali percorrendo la strada del rinnovamento puntando su una crescita equilibrata dove le priorità sono il lavoro, la scuola, l'innovazione e la sostenibilità.

VALORI (quali sono i nostri principi guida)

Per lo sviluppo della missione la Provincia opera attraverso i seguenti valori:

Responsabilità morale: avere sempre piena coscienza della responsabilità morale nei confronti della comunità

Senso della cosa pubblica: essere sempre al servizio del cittadino e non del proprio interesse personale o di pochi

Trasparenza e semplificazione: comunicare il più possibile all'esterno l'attività svolta, facilitare la gestione dei cittadini e ricercare sempre la semplificazione all'accesso degli atti amministrativi

Qualità del servizio: fornire sempre il miglior servizio nel rispetto dell'efficacia e dell'efficienza

Innovazione: ricercare sempre differenti modalità di fornire i servizi per essere in linea e/o anticipare gli scenari esterni e interni

Lavoro di gruppo: rivolgere sempre una forte attenzione alle sinergie di squadra

VISIONE (cosa vogliamo fare)

Rilancio della crescita pensando ad una nuova dimensione della Provincia qualitativa e quantitativa sostenendo i processi di riordino istituzionale e territoriale con più innovazione e più organicità con una pubblica amministrazione moderna, trasparente, efficiente e soprattutto aperta.

L'ALBERO DELLA PERFORMANCE

Visione	Rilancio della crescita pensando ad una nuova dimensione della Provincia qualitativa e quantitativa sostenendo i processi di riordino istituzionale e territoriale con più innovazione e più organicità con una pubblica amministrazione moderna, trasparente, efficiente e soprattutto aperta					
Temi strategici	Lavoro	Scuola e Università	Piccole e grandi opere	Sostenibilità	Rete dei Comuni	Tavolo permanente con la Regione
Prospettive per l'utenza	creare occupazione	puntare su innovazione e ricerca	Viabilità e dissesti	patto sindaci gestione territorio risparmio energetico	associazionismo del fare, coord. di funzioni e deleghe, azzerare doppioni, regia fondi comunitari, progettare e lavorare per i	visione condivisa nuove strategie occupazionali portavoce istanze territoriali
Prospettiva Economica Finanziaria	Ottimizzare le risorse		Ricorrere a finanziamenti alternativi			
Prospettiva Processi Interni	Monitorare e semplificare le procedure					
Prospettiva Innovazione	Sviluppo dei sistemi informativi e informatici			Sviluppo delle risorse umane		



**ORGANIGRAMMA
DELLA PROVINCIA
DI PESARO E URBINO**

Assemblea dei Sindaci

Consiglio Provinciale

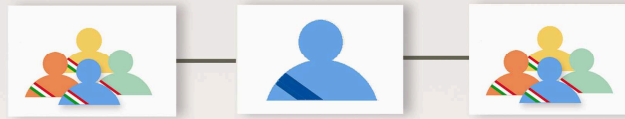

Presidente

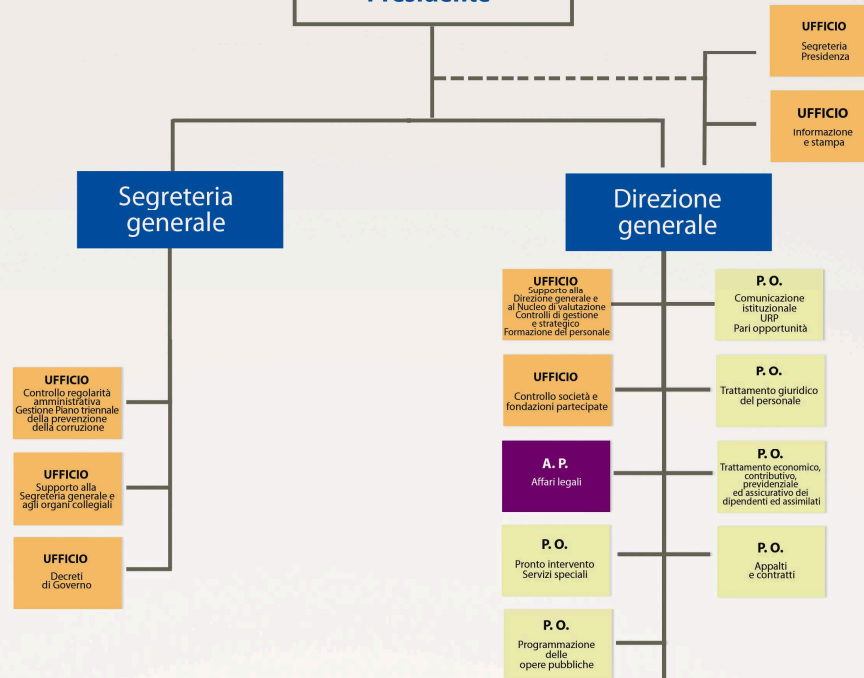

SERVIZIO 3
Amministrativo
Ambiente
Trasporto privato

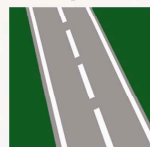

SERVIZIO 4
Viabilità
Progettazione
opere pubbliche
rete viaria



SERVIZIO 5
Informatico - Bilancio
Provveditorato
Economato
Tributi - Finanziamenti
Espropri e acquisizioni
immobiliari



SERVIZIO 6
Pianificazione territoriale
Urbanistica - Edilizia
Gestione riserva naturale
statale Gola del Furlo



FUNZIONE IN FASE
DI TRASFERIMENTO
Mercato
del Lavoro



IL SISTEMA DEI CONTROLLI

Il D.L. n. 174/2012, convertito con Legge n. 213/2012, all'art. 3 introduce rilevanti modifiche al Testo Unico degli Enti Locali. In particolare il Decreto Legge rafforza ed integra il sistema dei controlli interni che l'Amministrazione deve disciplinare, nella propria autonomia normativa ed organizzativa, tenendo conto dei seguenti punti fondamentali:

- 1) il principio della distinzione tra funzioni di indirizzo e compiti di gestione;
- 2) i soggetti che partecipano al sistema dei controlli, quali il Segretario Generale, il Direttore Generale, i Dirigenti responsabili dei servizi, le unità di controllo (controllo di gestione).

L'Amministrazione, in attuazione della norma sopraddetta, ha istituito il Sistema dei controlli interni d'ente e ne ha disciplinato strumenti, metodologie e modalità di svolgimento nel "Regolamento sui controlli interni" approvato con deliberazione del Consiglio Provinciale n. 3 del 14.01.2013.

Le tipologie dei controlli previsti sono:

controllo di regolarità amministrativa

Compete, a livello preventivo (cioè in fase di formazione dell'atto) ai Dirigenti firmatari, al Dirigente dei Servizi Finanziari per la parte contabile ed al Segretario Generale. Il controllo successivo (su atti esecutivi ed efficaci) compete al Segretario Generale.

Le tipologie di atti sottoposte a controllo, le modalità ed i tempi di effettuazione dello stesso sono riportate nell'apposito paragrafo del regolamento;

controllo di regolarità contabile

Compete al Dirigente dei Servizi Finanziari che verifica la regolarità contabile dell'attività amministrativa con il visto ed il parere di regolarità contabile. Al controllo di regolarità contabile partecipa il collegio dei revisori dei conti che verifica le attività di controllo svolte dal dirigente dei servizi finanziari e verifica i provvedimenti che recano una spesa o una entrata superiore a un limite fissato a cura del Segretario Generale in misura non inferiore del 10% degli atti adottati dai singoli dirigenti.

controllo di gestione

La struttura delle responsabilità per il controllo di gestione è la disarticolazione della struttura organizzativa dell'Ente in centri di responsabilità. Il controllo di gestione è un processo attraverso il quale l'Amministrazione si assicura che le risorse vengano acquisite ed impiegate con efficienza ed efficacia nel perseguimento degli obiettivi dell'organizzazione.

controllo strategico

Viene attuato mediante un'apposita unità preposta al Controllo Strategico posta sotto la Direzione Generale, per la verifica dello stato di attuazione dei programmi secondo le linee approvate dal Consiglio, il quale si avvale di metodologie finalizzate alla rilevazione dei risultati conseguiti rispetto agli obiettivi predefiniti, degli aspetti economico-finanziari connessi ai risultati ottenuti, dei tempi di realizzazione rispetto alle previsioni, delle procedure operative attuate confrontate con i progetti elaborati, della qualità dei servizi erogati.

controllo sulle società partecipate non quotate

Le finalità sono quelle di rilevare i rapporti finanziari tra l'ente proprietario e la società, la situazione contabile, gestione e organizzativa della società, i contratti di servizio, la qualità dei servizi, il rispetto dei vincoli di finanzia pubblica e degli altri vincoli dettati a queste società.

controllo sugli equilibri finanziari

La disciplina relativa a detto controllo è contenuta nel regolamento di contabilità i cui esiti sono assunti all'interno del controllo strategico e sono utilizzati dal Nucleo di Valutazione ai fini della valutazione delle attività dei dirigenti.

controllo della qualità dei servizi erogati

Viene attuato sia da propri uffici sia mediante organismi gestionali esterni, con l'impiego di metodologie dirette a misurare la soddisfazione degli utenti esterni ed interni all'ente.

Le attività di controllo interno sono soggetto al controllo della Corte dei Conti che è chiamata a verificare la legittimità e la regolarità della gestione, il funzionamento dei controlli interni ai fini del rispetto delle regole contabili e del pareggio di bilancio nonché il piano esecutivo di gestione e gli atti di programmazione e pianificazione dell'Ente; a tal fine il Presidente della Provincia, tramite il Direttore Generale, trasmette annualmente alla Corte dei Conti il referto sulla regolarità della gestione e sull'efficacia e sull'adeguatezza del sistema dei controlli interni redatto ai sensi degli art.198 e 198 bis del TUEL.

PIANO TRIENNALE DI PREVENZIONE DELLA CORRUZIONE

La Legge 190/2012 traccia le linee di una politica di contrasto della corruzione che, insieme al rafforzamento delle misure di tipo repressivo, prevede l'introduzione e il potenziamento di misure di prevenzione volte ad incidere in modo razionale sulle occasioni e sui fattori che favoriscono la diffusione della corruzione e gli episodi di cattiva amministrazione.

L'importanza della strategia di prevenzione si impone nel nostro Paese, dove la corruzione non è più aggredibile con la sola repressione penale, implementando un'azione di contrasto diffusa e partecipata all'interno delle amministrazioni.

Nell'ottica di prevenzione dei fenomeni di corruzione sono state adottate misure atte a :

- aumentare i livelli di trasparenza dell'attività amministrativa;
- favorire la collaborazione dei dipendenti, garantendoli allorché denunciano fatti di corruzione;
- introdurre meccanismi organizzativi di prevenzione delle illegalità;
- fortificare l'integrità etica dei dipendenti pubblici.

La Legge 190/2012 non contiene una definizione specifica della "corruzione"; tuttavia, il concetto di corruzione preso a riferimento dal Piano Nazionale Anticorruzione (PNA) è comprensivo delle varie situazioni in cui, nel corso dell'attività amministrativa, si riscontri l'abuso da parte di un soggetto del potere a lui affidato al fine di ottenere vantaggi privati.

La legge 190/2012, prevedendo l'adozione del Piano triennale di prevenzione della corruzione, impone la revisione annuale dello strumento, al fine di aggiornarlo ed integrarlo alla luce di eventuali modifiche normative, di importanti cambiamenti organizzativi interni all'Ente e dell'evoluzione delle misure preventive adottate, analizzando periodicamente il mantenimento nel tempo dei requisiti di efficacia e funzionalità del piano.

L'Aggiornamento del Piano deve essere aderente agli indirizzi e agli obiettivi strategici deliberati dall'organo di indirizzo politico in materia di trasparenza, favorire forme diffuse di controllo da parte dei cittadini, anche adeguandosi a standard internazionali, prevedere misure organizzative per la pubblicazione di alcune informazioni e per la concentrazione e per la riduzione degli oneri gravanti in capo alle amministrazioni pubbliche, razionalizzare e precisare gli obblighi di pubblicazione, individuare i soggetti competenti all'irrogazione delle sanzioni per la violazione degli obblighi di trasparenza.

Il Decreto legislativo 97/2016, di modifica del d.lgs 33/2013 recante il riordino della disciplina in materia di trasparenza nelle Pubbliche amministrazioni, ha determinato significativi riflessi anche sul PTPC, principale strumento di prevenzione della corruzione introdotto con la legge 190/2012.

Con il Decreto Legislativo 97/2016. Il Programma triennale per la trasparenza e l'integrità si fonde con il piano triennale per la prevenzione della corruzione. Il programma Triennale per la trasparenza scompare, quale autonomo elemento di programmazione e si trasforma, come apposita sezione del Piano triennale della prevenzione della corruzione.

Le nuove disposizioni normative (art. 1, co. 8, 190/2012) prevedono che il PTPC debba essere trasmesso all'ANAC. Al riguardo il PNA 2016 art. 4, penultimo comma, precisa che in attesa della predisposizione di un'apposita piattaforma informatica, non deve essere trasmesso alcun documento all'ANAC. Tale adempimento si intende assolto con la pubblicazione del PTPC sul sito istituzionale sezione "Amministrazione trasparente/altri Contenuti/Corruzione". I documenti in argomento e le loro modifiche o aggiornamenti devono rimanere pubblicati sul sito unitamente a quelli degli anni precedenti.

La soppressione del riferimento esplicito al programma triennale per la trasparenza e l'integrità, per effetto della nuova disciplina, comporta che l'individuazione delle modalità di attuazione della trasparenza non sia oggetto di un separato atto, ma sia parte integrante del PTPC come "apposita sezione". Quest'ultima deve contenere, dunque, le soluzioni organizzative idonee ed assicurare l'adempimento degli obblighi di pubblicazione di dati e informazioni previsti dalla normativa vigente. In essa devono anche essere chiaramente identificati i responsabili della trasmissione e della pubblicazione dei dati, dei documenti e delle informazioni. (art. 4, terzo paragrafo PNA 2016)

Le Pubbliche amministrazioni di cui all'art. 1, co. 2 del dlgs. 165/2001 e successive modificazioni, adottano PTPC per i quali il PNA costituisce atto di indirizzo (art. 1, co. 2-bis, l. 190/2012). (Art. 3.1 secondo paragrafo PNA 2016).

Il d.lgs 97/2016 interviene inoltre sul sistema sanzionatorio. L'art. 45 attribuisce ad ANAC un potere di ordine al corretto e tempestivo assolvimento degli obblighi di pubblicazione. Quindi se l'Autorità rileva la mancanza di pubblicazione di atti, documenti, informazioni ne ordina la pubblicazione relativa e se entro 30 gg. c'è un mancato adempimento, questi costituisce un illecito disciplinare ed ANAC segnala il fatto all'Ufficio per i procedimenti disciplinari (se il caso alla Corte dei Conti). La responsabilità disciplinare in caso di mancato assolvimento dell'obbligo scatta solo al mancato rispetto dell'obbligo intimato da ANAC. L'art. 46 rafforza l'armamentario sanzionatorio, configurando quale elemento di valutazione della responsabilità dirigenziale, rendendolo rilevante ai fini della liquidazione del trattamento accessorio, nonché suscettibile di integrare la responsabilità per danno all'immagine. L'Art. 47 attribuisce ad ANAC il potere di irrogare le previste sanzioni pecuniarie per la violazione di obblighi di comunicazione e pubblicazione dei dati relativi ai titolari di cariche politiche, ai dirigenti e alle partecipazioni societarie.

Programma triennale per la trasparenza e l'integrità

La trasparenza costituisce una componente del livello essenziale delle prestazioni erogate dalle Amministrazioni pubbliche (art. 117 comma 2, lett. m) della Costituzione. In particolare attraverso la trasparenza e il conseguente controllo generalizzato e diffuso sull'esercizio delle funzioni istituzionali e sull'utilizzo delle risorse pubbliche si pone un presupposto fondamentale per favorire il perseguimento degli obiettivi di legalità, sviluppo della cultura dell'integrità ed etica pubblica, nonché di buona gestione delle risorse pubbliche.

In tale prospettiva le previsioni contenute nella sezione trasparenza del Piano Triennale della Prevenzione della Corruzione e della Trasparenza (PTPCT) mirano a promuovere maggiori livelli di trasparenza, anche in relazione all'attuazione delle novità introdotte nel c.d. decreto "Trasparenza" (d.lgs. n.33/2016) dal d.lgs. n.97/2016, traducendosi nei seguenti obiettivi strategici:

- soddisfacente grado di adeguamento (in termini di completezza, aggiornamento e apertura del formato dei dati pubblicati) agli obblighi di pubblicazione di cui al d.lgs. n.33/2013;
- piena attuazione delle disposizioni in materia di accesso civico c.d. generalizzato, introdotte nel d.lgs. n.33/2016 dal d.lgs. n.97/2016, assicurando le adeguate soluzioni organizzative e regolamentari per rafforzare il coordinamento degli uffici dell'ente rispetto alle richieste di accesso, e per garantire un bilanciamento ponderato rispetto alle contrapposte esigenze di tutela della privacy;
- maggior sviluppo ed utilizzo, da parte dei dirigenti e di tutte le strutture organizzative, del sistema informatico che ottimizzi ed estenda l'informatizzazione del flusso per alimentare la pubblicazione dei dati;

- realizzazione di idonee azioni formative rivolte ai dipendenti dell'ente per sviluppare e diffondere la "cultura della prevenzione della corruzione" così come della "trasparenza" nel rispetto dei limiti posti dalle esigenze di tutela della privacy.

Il Piano triennale di prevenzione della corruzione costituisce uno strumento volto all'adozione di misure organizzative preordinate ad evitare fenomeni di corruzione; è stato costruito per determinare il miglioramento dell'azione amministrativa attraverso la promozione dell'etica nella P.A., con l'obiettivo di evitare la commissione di illeciti e l'assunzione di comportamenti che possano adombrare la trasparenza e la correttezza della P.A. stessa.

Resta bene inteso che per l'efficacia del Piano occorre la partecipazione di tutti gli attori, pubblici e privati, innanzitutto dei Dirigenti che dovranno dare operatività e attuazione alle misure indicate.

Con il D.Lgs n. 97 del 26 maggio 2016 avente ad oggetto: "Revisione e semplificazione delle disposizioni in materia di prevenzione della corruzione, pubblicità e trasparenza, correttivo della legge 6 novembre 2012, n. 190 e del decreto legislativo 14 marzo 2013 n. 33, ai sensi dell'art. 7 della legge 7 agosto 2015, n. 124 in materia di riorganizzazione delle amministrazioni pubbliche", sono stati apportati numerosi cambiamenti alla normativa sulla trasparenza, rafforzandone il valore di principio caratterizzante l'organizzazione e l'attività delle pubbliche amministrazioni e i rapporti con i cittadini ridefinendosi anche l'oggetto del c.d. "decreto trasparenza" come attinente alla disciplina della "libertà di accesso di chiunque ai dati e ai documenti detenuti dalle pubbliche amministrazioni e dagli altri soggetti di cui all'articolo 2-bis, garantita, nel rispetto dei limiti relativi alla tutela di interessi pubblici e privati giuridicamente rilevanti, tramite l'accesso civico e tramite la pubblicazione di documenti, informazioni e dati concernenti l'organizzazione e l'attività delle pubbliche amministrazioni e le modalità per la loro realizzazione" (art.2, comma 1, D.Lgs. 33/2013).

Per quel che concerne i contenuti, gli obiettivi strategici in materia di trasparenza definiti da parte degli organi politici costituiscono elemento necessario, e dunque ineludibile, della sezione del PTPC relativa alla trasparenza (co.8 dell'art. 1 della L. 190/2012, come modificato dall'art. 41, co.1, lett. g) del D.Lgs 97/2016). Inoltre nel novellato art. 10 del D.Lgs 33/2013, che prevede l'accorpamento tra programmazione della trasparenza e programmazione delle misure di prevenzione della corruzione, viene chiarito che la sezione del PTPCT sulla trasparenza debba essere impostata come atto organizzativo fondamentale dei flussi informativi necessari per garantire, all'interno di ogni ente, l'individuazione/l'elaborazione, la trasmissione e la pubblicazione dei dati.

Le amministrazioni devono chiarire e rendere noti con ogni mezzo i propri obiettivi, costruiti in relazione alle effettive esigenze dei cittadini, i quali, a loro volta, devono essere messi in grado di valutare le modalità attraverso le quali quegli stessi obiettivi vengono raggiunti e le relative risorse impiegate. La pubblicizzazione dei dati relativi alla performance sui siti delle amministrazioni rende poi comparabili i risultati raggiunti, avviando un processo virtuoso di confronto e crescita. In tal senso, come prevede l'art. 10, comma 3, del D.Lgs 33/2013, "la promozione di maggiori livelli di trasparenza costituisce un obiettivo strategico di ogni amministrazione, che deve tradursi nella definizione di obiettivi organizzativi e individuali".

Tra gli obiettivi principali di questo ente vi è quello di "continuare a sburocratizzare, velocizzando le procedure amministrative e riducendo gli organismi superflui".

Promuovere e potenziare - nell'ambito del processo di riordino istituzionale in corso - il ruolo della "Provincia", quale ente di area vasta, perno dei sistemi dei servizi in rete, in grado di assicurare nel contempo:

- la convergenza di una effettiva ed efficace cooperazione interistituzionale tra Provincia, Comuni ed enti strumentali per l'erogazione di singoli servizi;
- l'organicità e sistematicità delle relazioni di collaborazione fra le istituzioni pubbliche presenti nell'ambito del territorio provinciale, ovvero nuovi Ambiti Ottimali;
- una coerenza gestionale sovra-comunale;
- servizi e qualità adeguati alle aspettative, in un'ottica di omogeneizzazione delle procedure e semplificazione degli atti di gestione;

- garantire il necessario supporto - specie ai comuni più piccoli e agli enti strumentali, dotati di personale estremamente ridotto di numero, rispetto alle necessità, per effetto delle esigue risorse finanziarie ormai disponibili a seguito della progressiva diminuzione dei trasferimenti statali - assicurando, in ogni caso, elevati livelli di efficienza attraverso l'utilizzo di personale altamente qualificato e specializzato, valorizzando e mettendo in sinergia le potenzialità umane presenti;
- razionalizzare la spesa pubblica, attraverso una strategia di contrasto alle “duplicazioni” e “sovrapposizioni” di funzioni e competenze, mediante la realizzazione di risparmi sulle spese di funzionamento e di economie di scala, anche attraverso la standardizzazione ed omogeneizzazione dei processi e delle soluzioni;
- assicurare e promuovere elementi di innovazione nella gestione delle risorse umane, oltre che di condivisione di buone prassi, nell'ambito di una strategia politica e gestionale di sviluppo e miglioramento dei processi organizzativi.

Il Piano della Prevenzione della Corruzione 2017/2019 è stato approvato con decreto del Presidente n. 5/2017.

RACCORDO E INTEGRAZIONE CON IL PIANO ANTICORRUZIONE

Ai sensi dell'art. 10, del dlgs. 150/2009, la relazione conclusiva del Piano della performance deve tenere conto dei risultati raggiunti rispetto a quelli programmati, e alle risorse attribuite.

In tale concetto rientra la valutazione dei dirigenti.

Con le norme anticorruzione, il Piano della Performance deve indicare obiettivi individuati nell'ambito del PTPC e gli obiettivi legati all'attuazione degli obblighi della trasparenza.

In assenza di questi argomenti il Piano della performance non può considerarsi valido.

Tanto è vero che il Responsabile del Piano anticorruzione (RPC), qualora osservi inadempimenti o ritardi, sia per quanto attiene la trasparenza, sia per quanto attiene le misure anticorruzione, richiede l'intervento del Nucleo di valutazione.

In aggiunta a tutto questo, nell'ambito dei poteri di vigilanza e controllo attribuiti all'ANAC, l'Autorità si riserva di richiedere informazioni tanto all'OIV che all'RPC in merito alle misure di prevenzione e trasparenza (art. 1, co. 8-bis, l. 190/2012).

Il Piano della performance e la correttezza dei processi di misurazione e valutazione delle prestazioni contribuiscono senz'altro alla costruzione di un clima organizzativo, che favorisce la prevenzione della corruzione.

Nel corso dell'anno 2017, il processo di misurazione e valutazione delle prestazioni del personale, apicale e non, dedica particolare attenzione al monitoraggio dei risultati rispetto agli obiettivi derivati dal PTPC 2017/2019.

PIANO DETTAGLIATO DEGLI OBIETTIVI

DAGLI OBIETTIVI STRATEGICI AGLI OBIETTIVI ESECUTIVI

Gli obiettivi sono stabiliti a diversi livelli decisionali. Gli obiettivi definiti al massimo livello sono detti “obiettivi strategici”. Gli obiettivi definiti a livello intermedio sono detti “obiettivi esecutivi”.

Gli **obiettivi strategici** hanno le seguenti caratteristiche:

- sono, di norma, riferiti all’ente nel suo complesso, a politiche specifiche dell’ente, a grandi progetti;
- hanno di norma un arco temporale pluriennale triennale;
- richiedono di norma l’apporto congiunto di più unità organizzative.

Gli **obiettivi esecutivi** hanno le seguenti caratteristiche:

- sono, di norma, riferiti a specifici progetti o unità organizzative;
- hanno un arco temporale annuale o coincidente con la durata di un progetto;
- sono affidati alla responsabilità di una specifica unità organizzativa.

Gli obiettivi strategici sono definiti nel Documento Unico di Programmazione (DUP), gli obiettivi esecutivi sono definiti nel Piano Esecutivo di Gestione (PEG) .

Oltre agli obiettivi esecutivi è inserita, e non di meno importanza, la considerevole attività di erogazione di servizi quotidiani previsti istituzionalmente per svolgere le funzioni dell’ente provincia definiti **obiettivi di prodotto**.

La funzione “controllo di gestione” è chiamata a monitorare gli obiettivi esecutivi. La funzione “controllo strategico” a monitorare gli obiettivi strategici.

Agli obiettivi è collegato il budget, ovvero le dotazioni economico-finanziarie assegnate a ciascun responsabile attraverso il PEG.

Sezione strategica

La sezione strategica inserita del DUP approvato con delibera del Consiglio Provinciale n.13 del 29/06/2017 e aggiornato e integrato con delibera del Consiglio Provinciale n.23 del 10/10/2017, sviluppa e concretizza le attività istituzionali della Provincia quale ente di area vasta, in assenza di linee programmatiche di mandato di cui all’art. 46, comma 3, del D.Lgs. 18/8/2000 n. 267 come specificato nella nota n.1/2014 della Presidenza del Consiglio dei Ministri ad oggetto “Legge 7/04/2015 n.56. Chiarimenti in merito a talune problematiche sulle funzioni dei nuovi organi”.

2 OBIETTIVI STRATEGICI

1

MANTENIMENTO DEI SERVIZI EROGATI DALL'ENTE

OBIETTIVI OPERATIVI ANNUALI PER CIASCUN PROGRAMMA

- migliorare la collaborazione interna
- migliorare le procedure interne
- migliorare la comunicazione interna ed esterna
- reperire risorse esterne
- attivare una rete di servizi ai Comuni e altri Enti del territorio provinciale e/o migliorare i servizi già esistenti
- migliorare l'utilizzo delle risorse assegnate perseguendo fini di efficacia, efficienza ed economicità
- rispettare e migliorare le tempistiche imposte dal regolamento dei procedimenti, dalle norme di legge

2

CONTRASTARE FENOMENI CORRUTTIVI

OBIETTIVI OPERATIVI ANNUALI PER CIASCUN PROGRAMMA

- ridurre le opportunità che si manifestino casi di corruzione
- aumentare le capacità di scoprire casi di corruzione
- creare un contesto sfavorevole alla corruzione

7 MISSIONI

PROGRAMMI

MISSIONE 1

Servizi istituzionali, generali e di gestione

- 01 Organi Istituzionali
- 02 Segreteria Generale
- 03 Gestione economica, finanziaria, programmazione e provveditorato
- 04 Gestione delle entrate tributarie e servizi fiscali
- 05 Gestione dei beni demaniali e patrimoniali
- 06 Ufficio Tecnico
- 08 Statistica e sistemi informativi
- 09 Assistenza tecnico-amministrativa agli Enti Locali
- 10 Risorse umane
- 11 Altri servizi generali

MISSIONE 4

Istruzione e diritto allo studio

- 02 Altri ordini di istruzione non universitaria

MISSIONE 8

Assetto del territorio ed edilizia abitativa

- 01 Urbanistica e assetto del territorio

MISSIONE 9

Sviluppo sostenibile e tutela del territorio e dell'ambiente

- 02 Tutela, valorizzazione, recupero ambientale
- 03 Rifiuti
- 04 Servizio idrico integrato
- 05 Aree protette, parchi naturali, protezione naturalistica e forestazione
- 08 Qualità dell'aria e riduzione dell'inquinamento

MISSIONE 10

Trasporti e diritto alla mobilità

- 04 Altre modalità di trasporto
- 05 Viabilità e infrastrutture stradali

MISSIONE 15

Politiche per il lavoro e la formazione professionale

- 03 Sostegno all'occupazione

MISSIONE 17

Energia e diversificazione delle fonti energetiche

- 01 Fonti energetiche

ELENCO OBIETTIVI ESECUTIVI E DI PRODOTTO

ASSEGNATI AI DIRIGENTI

PER OGNI MISSIONE E PROGRAMMA

Responsabile: Benini Rita

Benini Rita

Elenco Obiettivi Esecutivi

Missione 1 - SERVIZI ISTITUZIONALI, GENERALI E DI GESTIONE

Programma 02 SEGRETERIA GENERALE

- 1) Piano Triennale di Prevenzione della Corruzione (PTPC) per il triennio 2017-2019, in base al Piano Nazionale Anticorruzione 2016 – Aggiornamento, attuazione di misure, monitoraggi e controlli ispettivi
- 2) Formazione nell'ambito del Piano Anticorruzione
- 3) Gestione delle sale provinciali con personale interno ed eliminazione affidamento a ditta esterna
- 4) Redazione Regolamento Assemblea Sindaci
- 5) Incompatibilità e inconfiribilità rappresentanti dell'Ente
- 6) Adeguamento Regolamento Tutela Legale

Missione 1 - SERVIZI ISTITUZIONALI, GENERALI E DI GESTIONE**Programma 1 - ORGANI ISTITUZIONALI**

Macroattività	Prodotti	Valore rilevato nel 2016	Valore atteso 2017
Gestione del Consiglio Provinciale	n. sedute di Consiglio	n. 12	n. 13
Attività connessa alla formazione delle Delibere Consiliari	n. Delibere Consiliari gestite	n. 34	n. 36
Gestione Assemblea dei Sindaci	n. riunioni/verbali	n. 3	n. 5
Attività connessa alla predisposizione e perfezionamento delle deliberazioni/verbali dell'Assemblea dei Sindaci	n. deliberazioni	n. 2	n. 4
Registro ordini del giorno	n. ordini del giorno	n. 5	n. 5
Gestione sedute esame proposte decreti di governo	n. sedute	n. 42	n. 45
Decreti presidenziali di governo	n. decreti presidenziali di governo	n. 235	n. 240
Predisposizione dei decreti presidenziali di nomina di rappresentanti dell'Ente	n. nomine/designazioni effettuate	n. 9	n. 5
Gestione sale provinciali dal 1° aprile 2016	Richieste Concessioni	n. 101 n. 57	Non determinabile a priori a seguito modifica Regolamento

Missione 1 - SERVIZI ISTITUZIONALI, GENERALI E DI GESTIONE**Programma 02 SEGRETERIA GENERALE**

Descrizione	Piano Triennale di Prevenzione della Corruzione (PTPC) per il triennio 2017-2019, in base al Piano Nazionale Anticorruzione 2016 – Aggiornamento, attuazione di misure, monitoraggi e controlli ispettivi						
Scadenza	31/12/2017						
Indicatore di risultato	Definizione tecnica	Unità di misura	Fonte del dato	Metodo/formula Per il calcolo dell'indicatore	Risultato atteso	Tempistica di realizzazione	Risultato al 31/12 (da compilare a consuntivo)
	Approvazione del Piano e pubblicazione del Piano sul sito dell'Ente entro i termini					Approvazione del Piano e pubblicazione del Piano sul sito dell'Ente entro i termini	31/01/2017

Macro-azioni necessarie per il raggiungimento dell'obiettivo

N.	Descrizione	Scadenza
1	Redazione del Piano in attuazione del Piano Nazionale Anticorruzione 2017-2019	31/01/2017
2	Redazione di direttive, misure, note e lettere esplicative ai servizi interni e ai Comuni del territorio al fine di esplicitare la programmazione del PTPC.	31/12/2017
3	Relazione riepilogativa dell'attività di prevenzione della corruzione svolta nell'anno 2017.	15/12/2017

Motivazione e finalità delle scelte

Espletamento obblighi normativi facenti capo all'attività istituzionale concernente il ruolo di Responsabile della Prevenzione della Corruzione (RPC)

Descrizione	Formazione nell'ambito del Piano Anticorruzione						
Scadenza	31/12/2017						
Indicatore di risultato	Definizione tecnica	Unità di misura	Fonte del dato	Metodo/formula per il calcolo dell'indicatore	Risultato atteso	Tempistica di realizzazione	Risultato al 31/12 (da compilare a consuntivo)
	Predisposizione Piano formativo				Predisposizione Piano formativo	31/12/2017	

Macro-azioni necessarie per il raggiungimento dell'obiettivo

N.	Descrizione	Scadenza
1	Individuazione webinar	15/09/2017
2	Acquisizione iscritti	15/10/2017
3	Valutazione performance	30/11/2017
4	Report risultati formazione	10/12/2017

Motivazione e finalità delle scelte

Miglioramento qualitativo del comportamento del personale.
--

Descrizione							
Gestione delle sale provinciali con personale interno ed eliminazione affidamento a ditta esterna							
Scadenza							
31/12/2017							
Indicatore di risultato	Definizione tecnica	Unità di misura	Fonte del dato	Metodo/formula per il calcolo dell'indicatore	Risultato atteso	Tempistica di realizzazione	Risultato al 31/12 (da compilare a consuntivo)
	Creazione Carta dei Servizi				Creazione Carta dei Servizi	31/12/2017	
Indicatore di risultato	Definizione tecnica	Unità di misura	Fonte del dato	Metodo/formula per il calcolo dell'indicatore	Risultato atteso	Tempistica di realizzazione	Risultato al 31/12 (da compilare a consuntivo)
	Consolidamento del servizio di gestione sale senza utilizzo di appalti esterni		interna	Comparazione fra il costo annuo 2015 per utilizzo appalto esterno intero anno e l'anno 2017	Consolidamento del servizio di gestione sale senza utilizzo di appalti esterni	31/12/2017	

Macro-azioni necessarie per il raggiungimento dell'obiettivo

N.	Descrizione	Scadenza
1	Analisi della situazione esistente	30/06/2017
2	Costruzione contenuti necessari alla creazione della Carta Servizi	30/09/2017
3	Approvazione e pubblicazione della Carta Servizi	30/12/2017

Motivazione e finalità delle scelte

Miglioramento della gestione delle sale provinciali in riferimento all'utenza. Eliminazione delle spese per l'affidamento del servizio di assistenza sale a ditta esterna (spesa anno 2015 € 33.426,00- spesa anno 2016 periodo gennaio-maggio € 15.210,00)

Descrizione	Redazione Regolamento Assemblea Sindaci						
Scadenza	31/12/2017						
Indicatore di risultato	Definizione tecnica	Unità di misura	Fonte del dato	Metodo/formula per il calcolo dell'indicatore	Risultato atteso	Tempistica di realizzazione	Risultato al 31/12 (da compilare a consuntivo)
	Regolamento Assemblea dei Sindaci				Regolamento Assemblea dei Sindaci	31/12/2017	

Macro-azioni necessarie per il raggiungimento dell'obiettivo

N.	Descrizione	Scadenza
1	Redazione Regolamento	30/10/2017
2	Approvazione Regolamento	31/12/2017

Motivazione e finalità delle scelte

Redazione di un Regolamento per il funzionamento dell'attività dell'Assemblea

Descrizione	Incompatibilità e inconfiribilità rappresentanti dell'Ente						
Scadenza	31/12/2017						
Indicatore di risultato	Definizione tecnica	Unità di misura	Fonte del dato	Metodo/formula per il calcolo dell'indicatore	Risultato atteso	Tempistica di realizzazione	Risultato al 31/12 (da compilare a consuntivo)
	Analisi della situazione esistente secondo le direttive ANAC, reimpostazione dei processi di verifica				Analisi della situazione esistente secondo le direttive ANAC, reimpostazione dei processi di verifica	31/12/2017	

Macro-azioni necessarie per il raggiungimento dell'obiettivo

N.	Descrizione	Scadenza
1	Ricerca e analisi direttive Anac	30/10/2017
2	Reimpostazione processi di verifica	30/11/2017
3	Predisposizione nuova modulistica	31/12/2017

Motivazione e finalità delle scelte

Adeguamento direttive ANAC.

Descrizione	Adeguamento Regolamento Tutela Legale						
Scadenza	31/12/2017						
Indicatore di risultato	Definizione tecnica	Unità di misura	Fonte del dato	Metodo/formula per il calcolo dell'indicatore	Risultato atteso	Tempistica di realizzazione	Risultato al 31/12 (da compilare a consuntivo)
	Individuazione casi di decadenza e sanzioni casi di incompatibilità				Individuazione casi di decadenza e sanzioni casi di incompatibilità	31/12/ 2017	

Macro-azioni necessarie per il raggiungimento dell'obiettivo

N.	Descrizione	Scadenza
1	Analisi Regolamento vigente	30/10/2017
2	Redazione modifica Regolamento	30/11/2017
3	Approvazione modifica	31/12/2017

Motivazione e finalità delle scelte

Adeguamento al D.M. 55/2014

Missione 1 SERVIZI ISTITUZIONALI, GENERALI E DI GESTIONE

Programma 02 SEGRETERIA GENERALE

Macroattività	Prodotti	Valore rilevato nel 2016	Valore atteso 2017
Rapporti/Supporto Amministrativo ai Servizi Interni	n. direttive/misure	n. 5	n. 6
	n. note di indirizzo	n. 3	n. 4
	n. osservazioni, circolari, comunicazioni specifiche agli uffici	n. 43	n. 45
Attività di rogito per i contratti dell'Ente	n. rogiti	n. 15	n. 15

Missione 1 SERVIZI ISTITUZIONALI, GENERALI E DI GESTIONE

Programma 11 ALTRI SERVIZI GENERALI

Macroattività	Prodotti	Valore rilevato nel 2016	Valore atteso 2017
Controllo atti per sorteggio ai fini del Controllo di Regolarità amministrativa	n. degli atti sorteggiati e controllati	n. 217	n. 200 (trasferimento funzioni Regione L. 56/2014)
Produzione Report attività di controllo	n. dei report dell'attività di controllo	n. 2	n. 2

Responsabile: Maurizio Bartoli

Maurizio Bartoli

Elenco Obiettivi Esecutivi

Missione 1 - SERVIZI ISTITUZIONALI, GENERALI E DI GESTIONE

Programma 2 - SEGRETERIA GENERALE

- 1) Attuazione misure organizzative per garantire le procedure di accesso e di pubblicazione dati nella sezione amministrazione trasparente assicurando il rispetto della normativa sulla privacy

Missione 1 - SERVIZI ISTITUZIONALI, GENERALI E DI GESTIONE

Programma 8 - STATISTICA E SISTEMI INFORMATIVI

- 1) Dematerializzazione di lettere e comunicazioni mediante utilizzo estensivo delle modalità PEC nei procedimenti di competenza del Servizio

Missione 4 – ISTRUZIONE E DIRITTO ALLO STUDIO

Programma 2 – ALTRI ORDINI DI ISTRUZIONE NON UNIVERSITARIA

- 1) Patrimonio immobiliare – Definizione della tipologia di gestione – Calore, Energia elettrica, Gestioni Speciali, Manutenzioni ordinarie
- 2) Piano provinciale di Programmazione della rete scolastica A.S 2018/2019 – Approfondimenti tematici ed elaborazione dati
- 3) Evento dedicato agli studenti diplomati con massima votazione A.S. 2016/2017 da realizzarsi a Palazzo Ducale di Urbino in collaborazione con Ufficio Scolastico prov.le, Consulta Provinciale degli studenti e Galleria Nazionale delle Marche e l'Università degli Studi di Urbino.
- 4) Organizzazione interventi di integrazione dell'offerta formativa scientifica e artistica degli Istituti di Istruzione Secondaria Superiore di 2° grado

Missione 8 - ASSETTO DEL TERRITORIO E EDILIZIA ABITATIVA

Programma 1 - URBANISTICA E ASSETTO DEL TERRITORIO

- 1) Approvazione della individuazione delle zone idonee alla localizzazione di impianti di smaltimento dei rifiuti e delle zone non idonee alla localizzazione di impianti di recupero e smaltimento

Missione 9 - SVILUPPO SOSTENIBILE E TUTELA DEL TERRITORIO E DELL'AMBIENTE

Programma 2 - TUTELA, VALORIZZAZIONE E RECUPERO AMBIENTALE

- 1) Regolamento per adozione nuove modalità di gestione procedure di V.I.A.
- 2) Attivazione delle procedure finalizzate all'attivazione della variante definitiva al Piano Provinciale Attività Estrattive

Missione 09 - SVILUPPO SOSTENIBILE E TUTELA DEL TERRITORIO E DELL'AMBIENTE

Programma 05 - AREE PROTETTE, PARCHI NATURALI, PROTEZIONE NATURALISTICA E FORESTAZIONE

- 1) Attivazione delle procedure finalizzate all'approvazione del Piano Annuale di Gestione del Ginhiale
- 2) Attivazione delle procedure finalizzate all'incremento della fruizione turistica all'interno della Riserva Naturale Statale Gola del Furlo

Missione 1 - SERVIZI ISTITUZIONALI, GENERALI E DI GESTIONE**Programma 2 - SEGRETERIA GENERALE**

Descrizione	Attuazione misure organizzative per garantire le procedure di accesso e di pubblicazione dati nella sezione amministrazione trasparente assicurando il rispetto della normativa sulla privacy						
Scadenza	31/12/2017						
Indicatore di risultato	Definizione tecnica	Unità di misura	Fonte del dato	Metodo/formula per il calcolo dell'indicatore	Risultato atteso	Tempistica di realizzazione	Risultato al 31/12 (da compilare a consuntivo)
	Attivazione delle misure organizzative				Attivazione delle misure organizzative	31/12/2017	

Macro-azioni necessarie per il raggiungimento dell'obiettivo

N.	Descrizione	Scadenza
1	Analisi del contesto organizzativo del Servizio e individuazione delle strutture e dei funzionari responsabili dei procedimenti di accesso di cui alla L.241/1990	31/08/2017
2	Partecipazione attiva, da parte del personale preposto, nel Servizio, al ruolo di responsabile dei procedimenti di accesso e di referente della trasparenza, alla attività di formazione concernente in particolare le interferenze tra esigenze di trasparenza dell'azione amministrativa e tutela della privacy	31/10/2017
3	Esame e condivisione della proposta elaborata dal Servizio 3 concernente le misure organizzative, regolamentari e gestionali per assicurare la collaborazione ed il dialogo, ai fini istruttori, con gli uffici che detengono i dati richiesti, coordinare la coerenza e l'efficacia delle risposte sui diversi tipi di accesso ed il rispetto dei limiti all'accesso derivanti dalla protezione dei dati personali	30/11/2017
4	Attivazione nell'ambito del Servizio delle misure organizzative	31/12/2017

Motivazione e finalità delle scelte

In coerenza con le previsioni del piano anticorruzione (sezione trasparenza) si intendono proporre soluzioni organizzative, gestionali e regolamentari per rafforzare e specializzare le strutture preposte alla gestione dei procedimenti di accesso (civico, ex lege 241/1990, ambientale), assicurando, da un lato, l'omogeneità e la coerenza dei comportamenti dei diversi responsabili nonché il coordinamento e la collaborazione con uffici dell'ente che detengono i dati richiesti e, dall'altro, garantendo verso i cittadini la piena attivazione e il soddisfacimento del diritto di accesso nel rispetto dei diritti dei controinteressati con particolare attenzione alla tutela della privacy e dei dati personali.

Missione 1 - SERVIZI ISTITUZIONALI, GENERALI E DI GESTIONE**Programma 8 - STATISTICA E SISTEMI INFORMATIVI**

Descrizione	Dematerializzazione di lettere e comunicazioni mediante utilizzo estensivo delle modalità PEC nei procedimenti di competenza del Servizio						
Scadenza	31/12/2017						
Indicatore di risultato	Definizione tecnica	Unità di misura	Fonte del dato	Metodo/formula per il calcolo dell'indicatore	Risultato atteso	Tempistica di realizzazione	Risultato al 31/12 (da compilare a consuntivo)
	Adozione procedure per gestione documenti informatici (firma digitale, posta elettronica certificata ecc.)	N. Protocolli Infomatici	Interna	Protocolli Informatici/Totale Protocolli	Incremento numero Protocolli Informatici rispetto a quelli effettuati nell'anno 2016	31/12/2017	

Macro-azioni necessarie per il raggiungimento dell'obiettivo

N.	Descrizione	Scadenza
1	Verifica dei procedimenti di competenza per i quali sono state già adottate modalità PEC e individuazione nuovi procedimenti in cui adottarle	30/06/2017
2	Formazione ed aggiornamento del personale coinvolto	30/10/2017
3	Adozione nei diversi procedimenti di competenza del Servizio di modalità PEC	31/12/2017

Motivazione e finalità delle scelte

La finalità è quella di estendere a tutti i procedimenti di competenza del Servizio la modalità PEC motivata dalla esigenza di conseguire risparmi sia nella spesa che nei tempi di trasmissione.

Missione 4 – ISTRUZIONE E DIRITTO ALLO STUDIO**Programma 2 – ALTRI ORDINI DI ISTRUZIONE NON UNIVERSITARIA**

Descrizione	Patrimonio immobiliare – Definizione della tipologia di gestione – Calore, Energia elettrica, Gestioni Speciali, Manutenzioni ordinarie						
Scadenza	31.12.2017						
Indicatore di risultato	Definizione tecnica	Unità di misura	Fonte del dato	Metodo/formula per il calcolo dell'indicatore	Risultato atteso	Tempistica di realizzazione	Risultato al 31/12 (da compilare a consuntivo)
	Global Service		Interna		Avvio procedura di gara	31.12.2017	

Macro-azioni necessarie per il raggiungimento dell'obiettivo

N.	Descrizione	Scadenza
1	Definizione "Prime linee guida e indirizzi per la riconversione energetica e rinnovabile del patrimonio immobiliare di competenza dell'Ente"	15.06.2017
2	Decreto del Presidente di approvazione delle "Prime linee guida e indirizzi per la riconversione energetica e rinnovabile del patrimonio immobiliare di competenza dell'Ente"	30.06.2017
3	Attivazione atti amministrativi per indizione della gara per Bando di appalto per la manutenzione integrale del patrimonio immobiliare	30.06.2017
4	Atto di proroga del contratto di appalto quinquennale stipulato con l'A.T.I. C.P.L. Concordia	30.06.2017
3	Espletamento gara per affidamento Bando di appalto per la manutenzione integrale del patrimonio immobiliare	31.12.2017

Motivazione e finalità delle scelte

La naturale scadenza del contratto di Global-Service obbliga a revisionare la tipologia dell'affidamento esterno, puntando principalmente sull'efficientamento energetico, il rinnovo strumentale ed il miglioramento strutturale.

Descrizione	Piano provinciale di Programmazione della rete scolastica A.S 2018/2019 – Approfondimenti tematici ed elaborazione dati						
Scadenza	31/12/2017						
Indicatore di risultato	Definizione tecnica	Unità di misura	Fonte del dato	Metodo/formula per il calcolo dell'indicatore	Risultato atteso	Tempistica di realizzazione	Risultato al 31/12 (da compilare a consuntivo)
	Predisposizione della proposta di Piano	F/NF	Esterna/interna	F/NF	Approvazione della proposta di Piano	31/12/2017	

Macro-azioni necessarie per il raggiungimento dell'obiettivo

N.	Descrizione	Scadenza
1	Esame della normativa di settore alla luce dei nuovi decreti attuativi della legge 107/2015	31/08/17
2	Elaborazione di approfondimenti tematici da parte dell'Ufficio Statistica ed Elaborazione Dati a supporto della proposta di Piano provinciale di Programmazione della rete scolastica A.S. 2018/2019	30/09/17
3	Concertazione con le Parti Sociali e l'Ufficio Scolastico provinciale della proposta di Piano provinciale della rete scolastica	31/10/17

4	Incontri con il Tavolo Interistituzionale istituito dalla Regione Marche con Delibera n. 436 del 02/05/2017	30/11/17
5	Predisposizione dell'atto di approvazione della proposta di Piano provinciale della rete scolastica A.S. 2018/2019 da sottoporre all'esame del Consiglio Provinciale	31/12/17

Motivazione e finalità delle scelte

Al fine di valutare le opportunità formative più rispondenti ai fabbisogni territoriali, si rende necessaria la preliminare elaborazione di un focus statistico di approfondimento in merito alle proposte di nuovi indirizzi di studio in particolare nel settore dell'istruzione tecnica e professionale, oggetto di revisione ai sensi del d.lgs n. 61 del 13/04/2017.

Descrizione	Evento dedicato agli studenti diplomati con massima votazione A.S. 2016/2017 da realizzarsi a Palazzo Ducale di Urbino in collaborazione con Ufficio Scolastico prov.le, Consulta Provinciale degli studenti e Galleria Nazionale delle Marche e l'Università degli Studi di Urbino.						
Scadenza	31/07/2017						
Indicatore di risultato	Definizione tecnica	Unità di misura	Fonte del dato	Metodo/formula per il calcolo dell'indicatore	Risultato atteso	Tempistica di realizzazione	Risultato al 31/12 (da compilare a consuntivo)
	Organizzazione dell'evento	F/NF	Esterna/interna	F/NF	Evento	31/07/2017	

Macro-azioni necessarie per il raggiungimento dell'obiettivo

N.	Descrizione	Scadenza
1	Accordi con la Galleria Nazionale delle Marche per definizione aspetti organizzativi ed economici dell'evento	21/07/17
2	Definizione programma e modalità di collaborazione all'evento dei vari partners	21/07/17
3	Coordinamento degli aspetti logistici dell'evento	21/07/17
4	Promozione dell'evento sul territorio e presso gli Istituti Scolastici in collaborazione con gli Uffici provinciali preposti	21/07/17

Motivazione e finalità delle scelte

Valorizzare gli studenti eccellenti degli Istituti d'istruzione secondaria superiore di 2° grado della provincia dedicando loro un evento culturale nella esclusiva location del Palazzo Ducale di Urbino in collaborazione con la Galleria Nazionale delle Marche, l'Ufficio Scolastico provinciale, la Consulta degli Studenti e l'Università di Urbino

Descrizione	Organizzazione interventi di integrazione dell'offerta formativa scientifica, artistica e culturale degli Istituti di Istruzione Secondaria Superiore di 2° grado						
Scadenza	31/12/2017						
Indicatore di risultato	Definizione tecnica	Unità di misura	Fonte del dato	Metodo/formula per il calcolo dell'indicatore	Risultato atteso	Tempistica di realizzazione	Risultato al 31/12 (da compilare a consuntivo)
	Organizzazione di interventi ad integrazione offerta formativa	F/NF	Esterna/interna	F/NF		31/12/2017	

Macro-azioni necessarie per il raggiungimento dell'obiettivo

N.	Descrizione	Scadenza
1	Azioni di supporto e promozione del progetto per i Licei Artistici della provincia "Corpo a corpo con la materia" proposto dall'Associazione "Casa degli "Artisti" di Fossombrone	15/06/17
2	Collaborazione con l'Ufficio Inquinamento atmosferico e acustico per divulgazione progetto "Monitoraggio pollini allergenici" presso gli Istituti d'Istruzione Secondaria di 2° grado della provincia.	01/12/17

Motivazione e finalità delle scelte

Offrire opportunità integrative dell'offerta formativa agli studenti e docenti delle Scuole Superiori attraverso la conoscenza di interessanti realtà operative sul versante artistico e scientifico quali l'Associazione culturale e residenza creativa "Casa degli Artisti" di Fossombrone e del Centro di Monitoraggio Pollinico della Provincia di Pesaro e Urbino
--

Descrizione	Organizzazione interventi di integrazione dell'offerta formativa scientifica e artistica degli Istituti di Istruzione Secondaria Superiore di 2° grado						
Scadenza	31/12/2017						
Indicatore di risultato	Definizione tecnica	Unità di misura	Fonte del dato	Metodo/formula per il calcolo dell'indicatore	Risultato atteso	Tempistica di realizzazione	Risultato al 31/12 (da compilare a consuntivo)
	Organizzazione di interventi ad integrazione offerta formativa	F/NF	Esterna/interna	F/NF		31/12/2017	

Macro-azioni necessarie per il raggiungimento dell'obiettivo

N.	Descrizione	Scadenza
1	Azioni di supporto e promozione del progetto per i Licei Artistici della provincia "Corpo a corpo con la materia" proposto dall'Associazione "Casa degli "Artisti" di Fossombrone	15/06/17
2	Collaborazione con l'Ufficio Inquinamento atmosferico e acustico per divulgazione progetto "Monitoraggio pollini allergenici" presso gli Istituti d'Istruzione Secondaria di 2° grado della provincia.	01/12/17

Motivazione e finalità delle scelte

Offrire opportunità integrative dell'offerta formativa agli studenti e docenti delle Scuole Superiori attraverso la conoscenza di interessanti realtà operative sul versante artistico e scientifico quali l'Associazione culturale e residenza creativa "Casa degli Artisti" di Fossombrone e del Centro di Monitoraggio Pollinico della Provincia di Pesaro e Urbino
--

Macroattività	Prodotti	Valore rilevato 2016	Valore atteso 2017
Gestione spese di funzionamento degli Istituti scolastici di secondo grado di competenza	Assegnazione budget agli istituti scolastici per utenze telefoniche e idriche e controllo relativi rendiconti	n. 19	n. 18
	Liquidazione fatture relative utenze elettriche scuole volturate (n. 30 POD)	n. 6	n. 12
Trasporto studenti scuole non dotate di palestre a strutture sportive comunali	n. istituti	1	1
	n. studenti	587	560

Missione 8 - ASSETTO DEL TERRITORIO E EDILIZIA ABITATIVA

Programma 1 - URBANISTICA E ASSETTO DEL TERRITORIO

Descrizione	Approvazione della individuazione delle zone idonee alla localizzazione di impianti di smaltimento dei rifiuti e delle zone non idonee alla localizzazione di impianti di recupero e smaltimento						
Scadenza	31/12/2017						
Indicatore di risultato	Definizione tecnica	Unità di misura	Fonte del dato	Metodo/formula per il calcolo dell'indicatore	Risultato atteso	Tempistica di realizzazione	Risultato al 31/12 (da compilare a consuntivo)
		Predisposizione atti deliberativi da sottoporre all'esame del Consiglio per Individuazione zone idonee alla localizzazione di impianti di smaltimento dei rifiuti e delle zone non idonee alla localizzazione di impianti di recupero e smaltimento		Interna		Approvazione da parte del Consiglio Provinciale	30/11/2017

Macro-azioni necessarie per il raggiungimento dell'obiettivo

N.	Descrizione	Scadenza
1	Verifica ed eventuale aggiornamento degli elaborati prodotti (prot.50202 del 14/12/2016)	31/05/2017
2	Consultazione Comuni e Assemblea Territoriale d'Ambito per acquisizione parere	30/08/2017
3	Relazione su eventuali osservazioni pervenute da parte dei Comuni e Assemblea Territoriale d'Ambito	31/10/2017
4	Trasmissione al Consiglio Provinciale per approvazione	30/11/2017

Motivazione e finalità delle scelte

La Provincia è tenuta ad applicare i criteri localizzativi stabiliti dalla Regione Marche con il Piano di gestione rifiuti integrandoli con eventuali ulteriori indicazioni derivanti dal proprio P.T.C.

La procedura localizzativa consta di due fasi: quella di macrolocalizzazione interamente affidata alla Provincia e quella di microlocalizzazione che andrà sviluppata in sede attuativa. Lo scorso 2016 sono state predisposte (prot. n. 50202 del 14/12/2016) le

elaborazioni relative alla macrolocalizzazione dei livelli di tutela afferenti le diverse categorie di fattori, sulle quali andranno sentiti i Comuni e l'Assemblea Territoriale d'Ambito prima della trasmissione al Consiglio Provinciale per la loro approvazione.

Macroattività	Prodotti	Valore rilevato 2016	Valore atteso 2017
Istruttorie pratiche di Valutazione impatto Ambientale	Numero procedimenti gestiti inerenti la Valutazione di Impatto Ambientale (VIA) e relative determinazioni finali	15 pratiche di VIA gestite (di cui 9 concluse con determinazione finale);	Sostanziale riconferma nel numero delle pratiche VIA
Istruttorie pratiche di Valutazione d'incidenza	Numero procedimenti gestiti inerenti la Valutazione di Incidenze e relative determinazioni finali	122 pratiche di valutazione d'incidenza (di cui 104 concluse con determinazione finale)	Sensibile decremento di quelle di Valutazione di Incidenza dal momento che a far data dal 01/03/2017 la competenza è stata trasferita al Servizio Ambiente.
Istruttorie pratiche di autorizzazioni, accertamenti e nulla osta paesaggistici	Numero procedimenti gestiti inerenti autorizzazioni, accertamenti e nulla osta paesaggistici e relative determinazioni finali e/o relazioni istruttorie inviate alla Soprintendenza BB.AA.	116 pratiche di autorizzazioni, nulla osta e accertamenti paesaggistici (di cui 89 concluse con provvedimento finale e/o relazione istruttoria inviata alla Soprintendenza BB.AA.)	Sostanziale riconferma nel numero delle pratiche paesaggistiche (autorizzazioni, nulla osta e accertamenti).

Missione 9 - SVILUPPO SOSTENIBILE E TUTELA DEL TERRITORIO E DELL'AMBIENTE

Programma 2 - TUTELA, VALORIZZAZIONE E RECUPERO AMBIENTALE

Descrizione	Regolamento per adozione nuove modalità di gestione procedure di V.I.A.						
Scadenza	31/12/2017						
Indicatore di risultato	Definizione tecnica	Unità di misura	Fonte del dato	Metodo/formula per il calcolo dell'indicatore	Risultato atteso	Tempistica di realizzazione	Risultato al 31/12 (da compilare a consuntivo)
	Definizione Regolamento per adozione nuove modalità di gestione procedure VIA		Interna		Approvazione Regolamento	31/12/2017	

Macro-azioni necessarie per il raggiungimento dell'obiettivo

N.	Descrizione	Scadenza
1	Definizione modalità di partecipazione procedure e conferenze VIA statali e regionali	30/06/2017
2	Definizione modalità di coordinamento interservizi ed interistituzionale su procedimenti di competenza	30/10/2017
3	Definizione modalità di esercizio attività di controllo con Regione Carabinieri Forestale "Marche"	31/12/2017

Motivazione e finalità delle scelte

Alle luce delle ultime disposizioni normative andranno individuate le modalità per la corretta gestione delle nuove procedure V.I.A. (introdotte dall'art. 1 comma 4 del D.Lgs 30 giugno 2016 n. 127) con particolare riferimento alla necessità di coordinamento con altri procedimenti quali SUE, SUAP, AIA, Autorizzazione Fonti Rinnovabili, Autorizzazione AATO, etc) in un'ottica generale di semplificazione. Definizione inoltre di apposito regolamento che codifichi le modalità di partecipazione alla procedure e conferenze VIA statali e regionali per conto dell'Ente e per l'esercizio dell'attività di controllo insieme alla Regione Carabinieri Forestale "Marche" Gruppo di Pesaro e Urbino.

Descrizione	Attivazione delle procedure finalizzate all'attivazione della variante definitiva al Piano Provinciale Attività Estrattive						
Scadenza	31/12/2017						
Indicatore di risultato	Definizione tecnica	Unità di misura	Fonte del dato	Metodo/formula per il calcolo dell'indicatore	Risultato atteso	Tempistica di realizzazione	Risultato al 31/12 (da compilare a consuntivo)
	Verifica con i Comuni dello stato di attuazione dei poli estrattivi del PPAE e verifica della fattibilità delle richieste pervenute finalizzata al ridimensionamento e individuazione nuovi siti		Interna		Presenza d'atto da parte del Consiglio Provinciale	31/12/2017	

Macro-azioni necessarie per il raggiungimento dell'obiettivo

N.	Descrizione	Scadenza
1	Incontro con le amministrazioni comunali per verifica e aggiornamento richieste	31.07.2017
2	Verifica ed eventuale aggiornamento degli elaborati	31.10.2017
3	Predisposizione atti tecnico-amministrativi finalizzati all'atto di Consiglio Provinciale	31.12.2017

Motivazione e finalità delle scelte

Il vigente PPAAE approvato con delibera di C.P. n. 109 del 20/10/2003, tenuto conto che individua poli estrattivi per le diverse tipologie di materiali di cava e tra questi alcuni risultano ancora non attivati e a quantitativi residui non ancora assegnati, necessita di una verifica contestuale con i comuni interessati finalizzata ad un eventuale aggiornamento con variante definitiva da adottarsi con delibera di Consiglio Provinciale, Gli uffici pertanto predispongono l'attivazione della procedura tecnico-amministrativa attraverso la consultazione dei Comuni competenti e la verifica della fattibilità delle proposte pervenute con la normativa di settore,

Missione 09 - SVILUPPO SOSTENIBILE E TUTELA DEL TERRITORIO E DELL'AMBIENTE

Programma 05 - AREE PROTETTE, PARCHI NATURALI, PROTEZIONE NATURALISTICA E FORESTAZIONE

Descrizione	Attivazione delle procedure finalizzate all'approvazione del Piano Annuale di Gestione del Cinghiale						
Scadenza	31/12/2017						
Indicatore di risultato	Definizione tecnica	Unità di misura	Fonte del dato	Metodo/formula per il calcolo dell'indicatore	Risultato atteso	Tempistica di realizzazione	Risultato al 31/12 (da compilare a consuntivo)
	Numero di cinghiali abbattuti in rapporto a quanto previsto dal Piano			Interna		Approvazione da parte del Consiglio Provinciale e risultati sull'attuazione	31/12/2017

Macro-azioni necessarie per il raggiungimento dell'obiettivo

N.	Descrizione	Scadenza
1	Approvazione piano annuale di gestione del cinghiale da parte del consiglio provinciale	31.05.2017
2	Approvazione disciplinare con determina dirigenziale	30.06.2017
3	Incontro con selegacciatori e Comando Carabinieri Forestali	30.07.2017
4	Verifica e raffronto con i dati di previsione	31.12.2017

Motivazione e finalità delle scelte

La Provincia di Pesaro e Urbino, in qualità di Organismo di Gestione della Riserva Naturale Statale Gola del Furlo, così come previsto dalle "Modalità di gestione del Cinghiale per il quinquennio 2013-2017", ha l'obbligo di elaborare il Piano Annuale per la Gestione del Cinghiale nella Riserva;

Il Piano di Gestione Annuale deve avere i seguenti obiettivi di fondo:

- contenimento dei danni alle colture, alla copertura forestale e ai pascoli;
- contenimento del disturbo arrecato alle restanti componenti della biocenosi;
- evitare la diffusione delle patologie;
- mantenimento di condizioni di equilibrio ecologico dal punto di vista ambientale, floristico, faunistico;
- prevenzione dei danni a persone e degli incidenti stradali.

Il Piano Annuale di Gestione del Cinghiale nella Riserva Naturale Statale della Gola del Furlo è redatto in ottemperanza a quanto previsto all'art. 7 comma 1 del Regolamento per la gestione del Cinghiale, e dalle Modalità di gestione del cinghiale per il quinquennio 2012/2017 (Piano quinquennale gennaio 2013)".

Descrizione	Attivazione delle procedure finalizzate all'incremento della fruizione turistica all'interno della Riserva Naturale Statale Gola del Furlo						
Scadenza	31/12/2017						
Indicatore di risultato	Definizione tecnica	Unità di misura	Fonte del dato	Metodo/formula per il calcolo dell'indicatore	Risultato atteso	Tempistica di realizzazione	Risultato al 31/12 (da compilare a consuntivo)
	Numero di presenze turistiche all'interno della Riserva		Interna		20% in più rispetto al 2016	31/12/2017	

Macro-azioni necessarie per il raggiungimento dell'obiettivo

N.	Descrizione	Scadenza
1	Completamento prime opere finalizzate a migliorare la fruizione (Museo del territorio e area attrezzata)	31.05.2017
2	Incontri con me amm.ni Comunali della riserva per attività congiunte volte ad aumentare la fruizione turistica	31.10.2017
3	Sistemazione della sentieristica e degli edifici di accoglienza	31.12.2017

Motivazione e finalità delle scelte

La Provincia di Pesaro e Urbino, in qualità di Organismo di Gestione della Riserva Naturale Statale Gola del Furlo, ha previsto per il 2017 una serie di interventi infrastrutturali finalizzati a migliorare la fruizione turistica della Riserva, Inoltre in sinergia con i Comuni della Riserva, in particolare con i Comuni di Fermignano ed Acqualagna si stanno attivando azioni finalizzate ad ampliare l'offerta turistica.

Responsabile: Domenicucci Marco

Domenicucci Marco
Elenco Obiettivi Esecutivi

Missione 1 SERVIZI ISTITUZIONALI, GENERALI E DI GESTIONE
Programma 1 ORGANI ISTITUZIONALI

- 1) Favorire la multicanalità attivando la pubblicazione dei risultati delle indagini sulla soddisfazione da parte degli utenti rispetto alla qualità dei servizi in rete (art. 7 co. 3 d.lgs. 82/2005)
- 2) Potenziare il Sito istituzionale e realizzare il Portale tematico “Organizzazione generale”
- 3) Realizzare uno strumento di comunicazione istituzionale “La Provincia si racconta”
- 4) Incrementare l’attività dell’Ufficio stampa a supporto dei Comuni del territorio provinciale (in particolare i più piccoli che non sono dotati di tale servizio), in funzione del nuovo ruolo della Provincia come “Casa dei Comuni”, per dare maggiore visibilità alle loro iniziative.
- 5) Aggiornare e implementare l’archivio fotografico e video dell’Ufficio stampa, con particolare riferimento alle scuole e strade del territorio provinciale e alle tematiche ambientali

Missione 1 – SERVIZI ISTITUZIONALI GENERALI E DI GESTIONE
PROGRAMMA 02 – SEGRETERIA GENERALE

- 1) Bandi di gara e contratti: miglioramento dell’accessibilità e fruibilità delle informazioni e della qualità dei dati pubblicati in amministrazione trasparente
- 2) Bandi di gara e contratti inferiori ad € 40.000,00 miglioramento dell’accessibilità e fruibilità delle informazioni e della qualità dei dati pubblicati in amministrazione trasparente

Missione 1 – SERVIZI ISTITUZIONALI GENERALI E DI GESTIONE
Programma 03 – GESTIONE ECONOMICA, FINANZIARIA, PROGRAMMAZIONE E PROVVEDITORATO

- 1) Aggiornamento del regolamento provinciale per il rilascio autorizzazioni, concessioni occupazione o uso di spazi ed aree pubbliche e per l’installazione di impianti pubblicitari e segnaletici
- 2) Predisposizione ed emissione avvisi di pagamento relativi al canone occupazione/uso spazi ed aree pubbliche nonché al canone/corrispettivo per il rilascio di provvedimenti autorizzatori per impiantistica pubblicitaria – recupero annualità pregresse (2012/2015)
- 3) Pubblicazione online esiti procedure di acquisto economali svolte ai sensi dell’art. 36 del nuovo codice D.lgs. 50/2016
- 4) Incontri formativi specifici per settore sulle tematiche di contabilità (programmazione , gestione delle risorse) rivolti a Dirigenti Posizioni organizzative e dipendenti
- 5) Controllo della presa in carico delle fatture, azione prevista dal piano triennale per la prevenzione della corruzione
- 6) Analisi del parco autovetture dell’Ente e predisposizione di progetto triennale di razionalizzazione e rinnovo parco autovetture provinciali.
- 7) Aggiornamento del regolamento provinciale per il rilascio autorizzazioni, concessioni occupazione o uso di spazi ed aree pubbliche e per l’installazione di impianti pubblicitari e segnaletici
- 8) Aggiornamento del regolamento provinciale di contabilità e delle entrate
- 9) Piano straordinario di revisione delle partecipazioni in società art. 24 D.lgs. 175/2016

Missione 1 – SERVIZI ISTITUZIONALI GENERALI E DI GESTIONE
PROGRAMMA 06 – UFFICIO TECNICO

- 1) Proposta di regolamento sulle gare e appalti

- 2) Proposta di regolamentazione modalità di presentazione tramite PEC delle manifestazioni di interesse / avvisi pubblici esplorativi per la ricerca e selezione di operatori economici da invitare alle procedure negoziate
- 3) Attuazione delle misure previste nel piano di prevenzione della corruzione 2017/2019
- 4) Adeguamento del profilo di committente www.appalticontratti.pu.it alle disposizioni di cui alla normativa in vigore in materia di trasparenza (art.29 D.Lgs. n.50/2016; D.Lgs. n.33/2013)
- 5) Aggiornamento del sito istituzionale in materia di in formazioni riguardanti autorizzazioni, concessioni occupazione o uso di spazi ed aree pubbliche e per l'installazione di impianti pubblicitari e segnaletici
- 6) Istituto Tecnico Agrario "A. Cecchi" di Pesaro, presso Villa Caprile. regolarizzazione topografico-catastale di immobili facenti parte del ex complesso aziendale
- 7) Monitoraggio sullo stato delle opere pubbliche.
Banca dati amministrazioni pubbliche (B.D.A.P.) D.Lg. n.229/2011

Missione 1 – SERVIZI ISTITUZIONALI GENERALI E DI GESTIONE

Programma 08 STATISTICA E SISTEMI INFORMATIVI

- 1) Migrazione degli attuali servizi di pagamento on-line dall'attuale sistema provinciale (People) al nodo nazionale dei pagamenti PagoPA attraverso l'interfacciamento del CMS OpenSource Typo3 all'applicativo Regionale Mpay e attivazione di ulteriori servizi afferenti alla PO 3.4 - Tutela e risanamento delle acque - Gestione e prevenzione rifiuti-Risparmio energetico e Sviluppo fonti rinnovabili
- 2) Sostituzione di 150 postazioni di lavoro dei dipendenti provinciali con l'installazione del sistema operativo microsoft windows 10 professional , aggiornamento antivirus kaspersky, nuove procedure gestionali e nuovi applicativi verticali

Missione 1 – SERVIZI ISTITUZIONALI GENERALI E DI GESTIONE

Programma 09 ASSISTENZA TECNICO-AMMINISTRATIVA AGLI ENTI LOCALI

- 1) Webmail per gli enti aderenti al CSTPU

Missione 1 – SERVIZI ISTITUZIONALI GENERALI E DI GESTIONE

Programma 10 RISORSE UMANE

- 1) Ampliamento delle funzioni e dell'utilizzo del portale dedicato al trattamento economico del personale
- 2) Sistemazione delle posizioni assicurative dei dipendenti provinciali al fine del rilascio dell'estratto conto informativo da parte e dell'Inps
- 3) Invio al dirigente competente dei nominativi interessati alla comunicazione obbligatoria di incompatibilità successiva al collocamento a riposo per i dipendenti incaricati di posizione organizzativa – alta professionalità o dirigenza
- 4) Assistenza tecnico-amministrativa agli enti del territorio, ovvero potenziamento dei servizi interni deputati all'esercizio di funzioni fondamentali, in materia di trattamento giuridico del personale
- 5) Modifica regolamento per l'accesso agli impieghi provinciali in attuazione del piano anticorruzione e della trasparenza
- 6) mantenimento di elevati standard di qualità ed efficienza del servizio di gestione delle relazioni con gli utenti interni/esterni dei collaboratori e degli operatori
- 7) Istituzione banca dati degli istituti contrattuali collegati al salario accessorio dei dipendenti dei livelli

Missione 1 – SERVIZI ISTITUZIONALI GENERALI E DI GESTIONE

Programma 11 ALTRI SERVIZI GENERALI

- 1) L'Avvocatura si prefigge di effettuare in proprio la gestione di tutto il contenzioso giudiziale, limitando a casi specifici l'affidamento di incarichi esterni, tenuto conto delle risorse umane assegnate e dei futuri sviluppi relativi al trasferimento effettivo alla Regione del contenzioso inerente le funzioni non fondamentali.

2) Implementazione dell'uso del PCT e del PAT, sia in termini quantitativi, ove non ancora obbligatorio, sia in termini qualitativi, al fine di migliorare costantemente l'utilizzo di tali strumenti informatici.

3) Attuazione delle misure previste nel piano di prevenzione alla corruzione 2017/2019

Missione 10 – TRASPORTI E DIRITTO ALLA MOBILITA'

Programma 05 – VIABILITA' E INFRASTRUTTURE STRADALI

1) SP 45 Carignano realizzazione percorso ciclo/pedonale sulle opere trasferite dalla società autostrade s.p.a.

Missione 1 SERVIZI ISTITUZIONALI, GENERALI E DI GESTIONE
Programma 1 ORGANI ISTITUZIONALI

Descrizione	Favorire la multicanalità attivando la pubblicazione dei risultati delle indagini sulla soddisfazione da parte degli utenti rispetto alla qualità dei servizi in rete (art. 7 co. 3 d.lgs. 82/2005)						
Scadenza	31/12/2017						
Indicatore di risultato	Definizione tecnica	Unità di misura	Fonte del dato	Metodo/formula per il calcolo dell'indicatore	Risultato atteso	Tempistica di realizzazione	Risultato al 31/12 (da compilare a consuntivo)
	Pubblicazione in Amministrazione Trasparente di un report		interna		Pubblicazione in Amministrazione Trasparente di un report	31/12/2017	

Macro-azioni necessarie per il raggiungimento dell'obiettivo

N.	Descrizione	Scadenza
1	Tavolo di lavoro <u>interno</u> composto da Ufficio Comunicazione-URP e Servizio Sistemi Informativi	30/03/2017
2	Definire una standardizzazione operativa delle informazioni pubblicate on line valorizzando e potenziando l'offerta informativa e realizzare una prima ricognizione dei servizi attualmente resi in rete attraverso l'invio di una richiesta a tutti i Servizi dell'Ente	30/04/2017
3	Ricognizione definitiva dei servizi attualmente resi in rete e report definitivo	30/05/2017
4	Definire attività volte a garantire la pubblicazione dei risultati di indagini, rilevazioni e/o statistiche di consultazione ed utilizzo dei servizi resi on line	30.06.2017
5	Progettazione di apposito strumento informatico che consenta agli utenti di esprimere la soddisfazione rispetto alla qualità dei servizi in rete, anche in termini di fruibilità, accessibilità e tempestività, e relative statistiche di utilizzo	30/06/2017
6	Elaborazione e pubblicazione in Amministrazione Trasparente dei risultati della rilevazione della soddisfazione da parte degli utenti rispetto alla qualità dei servizi in rete, in conformità agli obblighi normativi riferiti alla trasparenza, sia per finalità comunicative che ai fini di adempimenti obbligatori	31/12/2017

Motivazione e finalità delle scelte

<p>Coordinare e supportare tutte le attività necessarie alla realizzazione di quanto previsto dal <i>Piano per la Trasparenza</i> sulla pubblicazione dei risultati delle indagini sulla soddisfazione in merito alla qualità dei servizi dell'Ente resi on line. Tale coordinamento si rende necessario in quanto tale adempimento coinvolge più soggetti interessati, e in particolare:</p> <ol style="list-style-type: none"> 1. i Servizi dell'Ente che hanno già attivato l'erogazione di servizi on line 2. il Servizio Informatico Statistico che ha curato l'attivazione l'erogazione di servizi on line, e che renderà accessibili, tramite sistemi informatici, gli strumenti tecnologici per esprimere la soddisfazione sulla qualità dei servizi e a renderne disponibili i risultati 3. gli Uffici preposti alla pubblicazione dei risultati della rilevazione <p>La scelta è indirizzata a favorire misure ed iniziative per rendere disponibili (accessibili) informazioni al fine di soddisfare i fabbisogni informativi di una vasta platea di interlocutori territoriali (privati e pubblici).</p>

Descrizione	Potenziare il Sito istituzionale e realizzare il Portale tematico "Organizzazione generale"						
Scadenza	31/12/2017						
Indicatore di risultato	Definizione tecnica	Unità di misura	Fonte del dato	Metodo/formula per il calcolo dell'indicatore	Risultato atteso	Tempistica di realizzazione	Risultato al 31/12 (da compilare a consuntivo)
	Portale tematico a cui accedere dalla home page del Sito istituzionale	N° pagine aggregate	interna	Pubblicazione del Portale tematico	Portale "Organizzazione e generale"	31/12/2017	
Indicatore di risultato	Definizione tecnica	Unità di misura	Fonte del dato	Metodo/formula per il calcolo dell'indicatore	Risultato atteso	Tempistica di realizzazione	Risultato al 31/12 (da compilare a consuntivo)
	Potenziamento del Sito istituzionale	N° pagine aggiornate	Verifica	Conteggio pagine	Informazioni aggiornate	Annuale	

Macro-azioni necessarie per il raggiungimento dell'obiettivo

N.	Descrizione macro-azioni	Scadenza
1	Convocazione del Tavolo di lavoro <u>interno</u> composto da Ufficio Comunicazione-URP e Servizio Sistemi Informativi	20/03/2017
2	Incontri con i referenti dei Servizi coinvolti per la presentazione delle azioni necessarie alla redazione del Progetto: a) progettazione grafica della Home page del Portale b) definizione dei contenuti e delle immagini per le 3 Notizie in Primo Piano c) breve testo descrittivo delle funzioni definizione delle Aree tematiche e dei loro contenuti e immagini, compresa la verifica delle pagine esistenti e le modalità per un tempestivo aggiornamento da parte degli uffici competenti.	15/07/2017
3	Verifica trimestrale dello stato di avanzamento dell'attività di aggiornamento dei portali e della bonifica dei sottositi e delle pagine obsolete.	30/07/2017
4	Redazione di Bozza del Progetto Portale tematico "Organizzazione generale" con cronoprogramma e condivisione con la Direzione	31/08/2017
5	Verifica trimestrale dello stato di avanzamento dell'attività di aggiornamento dei portali e della bonifica dei sottositi e delle pagine obsolete.	30/09/2017
6	Serie di incontri formativi per gli operatori sull'utilizzo della piattaforma divisi in due sessioni: Base: per gli operatori che non hanno mai usato la piattaforma o non hanno mai ricevuto formazione Avanzata: per gli operatori che usano già la piattaforma e che abbisognano di formazione sulle buone pratiche di utilizzo	30/10/2017
7	Adeguamento tecnologico della piattaforma di gestione contenuti web ad opera del Servizio Sistema Informativo Statistico e archiviazione dei contenuti non più attivi	31/12/2017
8	Verifica trimestrale dello stato di avanzamento dell'attività di aggiornamento dei portali e della bonifica dei sottositi e delle pagine obsolete.	31/12/2017

Motivazione e finalità delle scelte

Il Portale Istituzionale rappresenta lo strumento strategico per comunicare all'esterno e all'interno l'esito della lunga fase di riordino istituzionale che si è appena conclusa.

Il suo aggiornamento è in continua evoluzione specialmente nell'attuale fase di trasformazione, per cui si rendono necessari alcuni ulteriori interventi per migliorare ulteriormente questo importante strumento di comunicazione con i cittadini.

Già dal 2016, dopo l'aggiornamento della [home page dell'Ente](#) e la pubblicazione dei 7 nuovi portali dedicati a "Le funzioni attuali della Provincia", era stato previsto che nel 2017 si aggiungesse un ulteriore Portale tematico sulla organizzazione generale dell'Ente che comprendesse tutti gli Uffici di staff come quelli del Personale, della Ragioneria, degli Affari generali ecc..

Sulla stessa logica si fonda la verifica trimestrale dello stato di avanzamento dell'attività di aggiornamento dei Portali tematici e della rimozione delle pagine obsolete, necessaria ad una precisa attività di valutazione ed eventuale riprogrammazione.

Complementari a tali attività sono gli incontri formativi per gli operatori della piattaforma TYPO3, atti a garantire un graduale ma tempestivo aggiornamento di tutte le pagine web con ottimizzazione delle informazioni contenute. Si ritiene imprescindibile che alle competenze della Comunicazione vengano affiancate quelle Informatiche.

Descrizione	Realizzare uno strumento di comunicazione istituzionale "La Provincia si racconta"						
Scadenza	31/12/2017						
Indicatore di risultato	Definizione tecnica	Unità di misura	Fonte del dato	Metodo/formula Per il calcolo dell'indicatore	Risultato atteso	Tempistica di realizzazione	Risultato al 31/12 (da compilare a consuntivo)
		Realizzazione video				Realizzazione video	

Macro-azioni necessarie per il raggiungimento dell'obiettivo

N.	Descrizione macro-azioni	Scadenza
1	Redazione di una prima bozza dei testi necessari alla migliore comunicazione istituzionale dei seguenti contenuti: 1. Le funzioni fondamentali della Provincia 2. Dove siamo - mappa 3. L'Ufficio Relazioni con il Pubblico 4. Gli orari di apertura al pubblico degli Uffici 5. Come contattarci 6. La Provincia è anche questo (le funzioni meno conosciute)	30/07/2017
2	Realizzazione video - interviste	15/10/2017
3	Realizzazione e pubblicazione del video denominato "La Provincia si racconta"	31/12/2017

Motivazione e finalità delle scelte:

L'Ufficio Comunicazione per il 2017 intende contribuire al miglioramento organizzativo comunicando sia all'esterno che all'interno l'esito della lunga fase di riordino istituzionale che si è appena conclusa.

In particolare riteniamo ormai indispensabile raccontare il nuovo assetto e la nuova identità dell'Ente in maniera diretta e non convenzionale, attraverso lo strumento del video e delle interviste.

I testi del video, che sarà denominato "La Provincia si racconta", dovranno essere coerenti con quelli recentemente elaborati in occasione dell'aggiornamento della [home page dell'Ente](#) e dei 7 nuovi portali dedicati a "Le funzioni attuali della Provincia", e potranno essere raccontati direttamente dai colleghi che se ne occupano sotto forma colloqui informativi e interviste.

Il coinvolgimento di colleghi e amministratori alla realizzazione del video potenzia la comunicazione interna, contribuisce ad aumentare il senso di appartenenza all'Ente, e restituisce all'esterno l'immagine reale di una Provincia fatta di servizi concreti e di persone competenti e motivate.

Descrizione	Incrementare l'attività dell'Ufficio stampa a supporto dei Comuni del territorio provinciale (in particolare i più piccoli che non sono dotati di tale servizio), in funzione del nuovo ruolo della Provincia come "Casa dei Comuni", per dare maggiore visibilità alle loro iniziative.						
Scadenza	31/12/2017						
Indicatore di risultato	Definizione tecnica	Unità di misura	Fonte del dato	Metodo/formula per il calcolo dell'indicatore	Risultato atteso	Tempistica di realizzazione	Risultato al 31/12 (da compilare a consuntivo)
	Supporto dell'Ufficio stampa ad iniziative dei Comuni del territorio	-	Report	Nr Comuni	13 Comuni	1 anno	

Macro-azioni necessarie per il raggiungimento dell'obiettivo

N.	Descrizione	Scadenza
1	Individuare quelle iniziative, promosse in particolare da piccoli Comuni, che necessitano di essere maggiormente valorizzate e fatte conoscere	15/05/2017
2	Contattare i Comuni organizzatori per informare sull'opportunità di avvalersi dell'Ufficio stampa per diffonderle in modo capillare a tutti gli organi di informazione (quotidiani, periodici, siti web, radio, tv) attraverso conferenza stampa, comunicati stampa, video e foto	31/05/2017
3	Pianificare, sulla base delle richieste pervenute e formalizzate, le attività dell'Ufficio stampa per le iniziative segnalate dai Comuni	10/06/2017
5	Fornire ai Comuni la rassegna stampa, il video e le foto dell'evento seguito	31/12/2017

Motivazione e finalità delle scelte

In virtù del nuovo ruolo della Provincia come ente di coordinamento dei Comuni del territorio, l'obiettivo è quello di rafforzare la collaborazione gratuita dell'Ufficio stampa per la diffusione ai mass media di specifiche iniziative degli enti locali, garantendo visibilità (attraverso conferenze stampa, comunicati stampa, video e foto) in particolare ai Comuni più piccoli. Il tutto nei limiti dell'organizzazione interna dell'Ufficio stampa.

Descrizione	Aggiornare e implementare l'archivio fotografico e video dell'Ufficio stampa, con particolare riferimento alle scuole e strade del territorio provinciale e alle tematiche ambientali						
Scadenza	31/12/2018						
Indicatore di risultato	Definizione tecnica	Unità di misura	Fonte del dato	Metodo/formula per il calcolo dell'indicatore	Risultato atteso	Tempistica di realizzazione	Risultato al 31/12 (da compilare a consuntivo)
	Implementazione Archivio fotografico e Video	-	interna	-	Raccolta aggiornata foto e video	biennale	

Macro-azioni necessarie per il raggiungimento dell'obiettivo

N.	Descrizione	Scadenza
1	Implementare i VIDEO relativi a lavori svolti e in svolgimento su strade e scuole del territorio provinciale e quelli sulle tematiche ambientali di competenza della Provincia	31/12/2017
2	Fare una revisione dell'ARCHIVIO FOTOGRAFICO realizzato in questi anni per valutare le immagini utilizzabili ancora oggi e quelle da accantonare	31/12/2017
3	Sulla base delle verifiche, implementare le FOTO, in particolare quelle relative a lavori svolti e in corso sulle strade e sulle scuole di competenza della Provincia e sulle tematiche ambientali	31/12/2018

Motivazione e finalità delle scelte

L'aggiornamento dell'archivio fotografico e l'incremento di fotografie e video rende più agevole l'attività dell'Ufficio stampa nella promozione, presso i mass media, delle iniziative della Provincia sui vari versanti. Si va inoltre ad incrementare il numero dei video sul canale You Tube della Provincia, che conta 570 iscritti, 526 video caricati e 536.610 visualizzazioni (dato aggiornato al 30/1/2017). Nel 2016 sono stati 76 i video prodotti.

Macroattività	Prodotti	Valore rilevato 2016	Valore atteso 2017
Comunicazione on line	n° delle aree e sezioni gestite	4	almeno n°4
Campagne di comunicazione	n° Campagne	9	almeno n°4
Eventi promossi dall'Ente (organizzazione, diffusione, progettazione grafica, allestimenti, video- animazioni, cerimoniale ecc.)	n° Eventi	40	n° Eventi realizzati = n° Eventi promossi
<i>Collaborazioni ad Eventi promossi da soggetti esterni all'Ente (attività di comunicazione erogate: organizzazione, diffusione, progettazione grafica, allestimenti, video- animazioni, cerimoniale ecc.)</i>	n° Collaborazioni	16	n° Collaborazioni realizzate = n° Collaborazioni richieste
Supporto tecnico agli Enti Locali per attività di Comunicazione (L.56/2014)	n° interventi	6	n° Interventi realizzati = n° Interventi richiesti
Progetti grafici ed editoriali	n° Progetti (media di n° 3 progetti per ciascun evento, campagna o sezione on line)	225	n° 3 Progetti per ciascun evento, campagna o sezione on line
Trasmissione Logo dell'Ente a seguito di concesso Patrocinio	n° Loghi trasmessi	186	n° Loghi trasmessi = n° Patrocini concessi
Redazione comunicati stampa	Istituzionali Provincia	175	195
	Comuni	15	20
	Associazioni	53	60
Conferenze stampa	Istituzionali Provincia	4	5
	Comuni	10	12
	Associazioni	8	10
Realizzazione video	Istituzionali Provincia	31	37
	Comuni	15	17
	Associazioni	28	31
Servizi fotografici	Istituzionali Provincia	30	35
	Comuni	20	22
	Associazioni	18	20

Missione 1 – SERVIZI ISTITUZIONALI GENERALI E DI GESTIONE**PROGRAMMA 02 – SEGRETERIA GENERALE**

Descrizione	Bandi di gara e contratti: miglioramento dell'accessibilità e fruibilità delle informazioni e della qualità dei dati pubblicati in amministrazione trasparente						
Scadenza	31/10/2017						
Indicatore di risultato	Definizione tecnica	Unità di misura	Fonte del dato	Metodo/formula per il calcolo dell'indicatore	Risultato atteso	Tempistica di realizzazione	Risultato al 31/12 (da compilare a consuntivo)
	Pubblicazione dati su bandi di gara e contratti in amministrazione trasparente attraverso flussi informatizzati				Attivazione flusso informatizzato	31/10/2017	

Macro-azioni necessarie per il raggiungimento dell'obiettivo

N.	Descrizione	Scadenza
1	Costituzione gruppo di lavoro tra Servizio Amministrativo, Servizio Informativo e Ufficio Contratti	30/04/2017
2	Riconfigurazione applicativo "Casa di Vetro" in adeguamento alle linee guida ANAC del 13/10/2016	30/06/2017
3	Analisi della tipologia dei dati e dei flussi informativi in relazione al contesto organizzativo e individuazione dei responsabili della trasmissione e pubblicazione dei dati in materia di bandi di gara e contratti	30/09/2017
4	Formazione del personale	15./10/2017
5	Avvio pubblicazione dati nella sezione "Bandi di gara e Contratti" attraverso flussi informatizzati	31/10/2017

Motivazione e finalità delle scelte

L'obiettivo assume rilievo strategico in relazione alle previsioni della sezione trasparenza del piano anticorruzione che per garantire il miglioramento dell'accessibilità, fruibilità e qualità delle informazioni pubblicate prevede l'incremento dell'utilizzo, da parte di tutte le strutture, di un sistema che ottimizzi ed estenda l'informatizzazione del flusso per alimentare la pubblicazione dei dati. Ciò con particolare riguardo agli obblighi di pubblicazione concernenti i contratti pubblici di lavori, servizi e forniture per i quali il flusso dei dati è attualmente parziale e farraginoso anche per la frantumazione dei centri di spesa e degli uffici che decidono in ordine all'affidamento dei contratti sotto soglia e ai controlli sulla loro esecuzione: profili di criticità che hanno quindi una motivazione anche organizzativa che è auspicabile vengano superati.

Descrizione	Bandi di gara e contratti inferiori ad € 40.000,00 miglioramento dell'accessibilità e fruibilità delle informazioni e della qualità dei dati pubblicati in amministrazione trasparente						
Scadenza	31/10/2017						
Indicatore di risultato	Definizione tecnica	Unità di misura	Fonte del dato	Metodo/formula per il calcolo dell'indicatore	Risultato atteso	Tempistica di realizzazione	Risultato al 31/12 (da compilare a consuntivo)
	Pubblicazione dati su bandi di gara e contratti in amministrazione trasparente attraverso flussi informatizzati				Attivazione flusso informativo	31/10/2017	

Macro-azioni necessarie per il raggiungimento dell'obiettivo

N.	Descrizione	Scadenza
1	Costituzione gruppo di lavoro	30/04/2017
2	Riconfigurazione applicativo "Casa di Vetro" in adeguamento alle linee guida ANAC del 13/10/2016 in collaborazione con la P.O. Cordella Roberto	30/06/2017
3	Analisi della tipologia dei dati e dei flussi informativi in relazione al contesto organizzativo e individuale dei responsabili della trasmissione e pubblicazione dei dati in materia di bandi di gara e contratti	30/09/2017
4	Formazione del Personale	15/10/2017
5	Avvio pubblicazione dati nella sezione "Bandi di gara e Contratti inferiore ad € 40.000,00	31/10/2017

Motivazione e finalità delle scelte

L'obiettivo assume rilievo strategico in relazione alle previsioni della sezione trasparenza del piano anticorruzione che per garantire il miglioramento dell'accessibilità, fruibilità e qualità delle informazioni pubblicate prevede l'incremento dell'utilizzo, da parte di tutte le strutture, di un sistema che ottimizzi ed estenda l'informatizzazione del flusso per alimentare la pubblicazione dei dati. Ciò con particolare riguardo agli obblighi di pubblicazione concernenti i contratti pubblici di lavori, servizi e forniture per i quali il flusso dei dati è attualmente parziale e farraginoso anche per la frantumazione dei centri di spesa e degli uffici che decidono in ordine all'affidamento dei contratti sotto soglia e ai controlli sulla loro esecuzione: profili di criticità che hanno quindi una motivazione anche organizzativa che è auspicabile vengano superati

Macroattività	Prodotti	Valore rilevato 2016	Valore atteso 2017
Coordinamento e predisposizione del DUP alla luce della Legge 56/2014 e provvedimenti applicativi	Approvazione DUP 2017/2019	1	1
Coordinamento e predisposizione del Peg-Piano della Performance alla luce della Legge 56/2014 e provvedimenti applicativi	Approvazione Peg-Piano della Performance 2017/2019	1	1
Predisposizione relazione finale alla performance	Produzione relazione	1	1
Gruppi di lavoro	Atti di costituzione	3	Non determinabile a priori
Relazione al conto annuale	Relazione	1	1
Rapporti sindacali comparto e dirigenza	Numero verbali per ogni incontro	6	Non determinabile a priori
Redazione verbali Nucleo di Valutazione	Numero Verbali	5	5
Attività di controllo di gestione e strategico prevista dal Regolamento dei Controlli Interni e dal Regolamento di Contabilità dell'Ente	report ai sensi art.198 bis del TUEL	1	1
	referto ai sensi art.148 del TUEL	1	1
Attività di monitoraggio del limite di spesa annuale per l'affidamento di incarichi a soggetti esterni	Redazione di un report attestante gli esiti del monitoraggio	1	1
Monitoraggio del piano triennale di razionalizzazione delle spese di funzionamento per il triennio 2014/2016	Predisposizione della relazione a consuntivo 2016	1	1
Attività di controllo dei provvedimenti con i quali si effettuano acquisti di beni e servizi nel rispetto dei parametri Consip/Mepa	Predisposizione di un report	1	1
Publicazione sul sito istituzionale di dati/informazioni previsti dal D.Lgs 33/2013 facenti capo alla Direzione Generale ed alla P.O. 5.2 - Bilancio e contabilità economica	Documenti pubblicati	Dato non disponibile	15
Stipulazione contratti repertoriati	n. contratti repertoriati	8	Incremento
Servizi URP per l'utenza esterna ed interna (includere informazioni - ricerche documentali - abbonamenti - ricezione posta - altro)	n° contatti (anche on line)	7050 circa	riduzione del 20%
	n° pratiche ricevute al Front Office (ritiro, apertura, controllo e invio al protocollo)	4098	riduzione del 15%
Redazione nuovi Contenuti nella Sezione Primo piano della Home page istituzionale	n° Contenuti redatti	43	almeno 35
Redazione nuovi Contenuti nella Sezione Notizie della Home page istituzionale	n° Contenuti redatti	19	almeno 15
Relazione Attività dell'URP	Report annuale	1	1

Missione 1 – SERVIZI ISTITUZIONALI GENERALI E DI GESTIONE**Programma 03 – GESTIONE ECONOMICA, FINANZIARIA, PROGRAMMAZIONE E PROVVEDITORATO**

Descrizione	Aggiornamento del regolamento provinciale per il rilascio autorizzazioni, concessioni occupazione o uso di spazi ed aree pubbliche e per l'installazione di impianti pubblicitari e segnaletici						
Scadenza	31/12/2017						
Indicatore di risultato	Definizione tecnica	Unità di misura	Fonte del dato	Metodo/formula per il calcolo dell'indicatore	Risultato atteso	Tempistica di realizzazione	Risultato al 31/12
	Proposta di aggiornamento regolamentare	n.			Predisposizione proposta	Entro il 31/12/2017	

Macro-azioni necessarie per il raggiungimento dell'obiettivo

N.	Descrizione	Scadenza
1	Esame dell'attuale Regolamento alla luce della vigente normativa di settore e a quella più generale delle Amministrazioni Provinciali dopo l'entrata in vigore della L. n. 56/2014	31/12/2017
2	Eliminazione delle norme regolamentari riferibili alle competenze non fondamentali dell'Ente	31/12/2017
3	Aggiornamento dell'elenco della rete stradale provinciale	31/12/2017
4	Predisposizione delle opportune modifiche/integrazioni/eliminazioni sulla base delle concrete necessità operative e gestionali dell'Ente nonché delle necessità dell'utenza	31/12/2017
5	Predisposizione degli atti amministrativi da sottoporre agli organi competenti per l'approvazione definitiva	31/12/2017

Motivazione e finalità delle scelte

A seguito dell'entrata in vigore della c.d. Legge " Del Rio" (Legge n. 56/2014) l'ente "Provincia" ha visto modificate le proprie competenze anche nell'ambito delle funzioni fondamentali. In particolare si sta perfezionando il passaggio di proprietà di alcune strade ex-Anas alla Regione.

Considerato che gli ultimi interventi al Regolamento risalgono all'anno 2011 e che nel frattempo sono intervenute varie modifiche normative di settore, nonché nuove esigenze gestionali sia per i cittadini sia per l'ente, si è ritenuto opportuno procedere ad un nuovo riesame del Regolamento Provinciale vigente, proponendo le conseguenti integrazioni e modifiche.

Pertanto, l'iniziativa, in applicazione del Piano della prevenzione della corruzione 2017/2019 (approvato con Decreto del Presidente di governo n. 5/2017) rientra tra le misure di attuazione previste.

L'iniziativa, per un soddisfacente raggiungimento dell'obiettivo, oltre alle strutture riferibili al Servizio 5 - P.O 5.4 e P.O. 5.5 – vede la necessaria partecipazione e collaborazione della struttura del Servizio 4

Descrizione	Predisposizione ed emissione avvisi di pagamento relativi al canone occupazione/uso spazi ed aree pubbliche nonché al canone/corrispettivo per il rilascio di provvedimenti autorizzatori per impiantistica pubblicitaria – recupero annualità pregresse (2012/2015)						
Scadenza	31/12/2017						
Indicatore di risultato	Definizione tecnica	Unità di misura	Fonte del dato	Metodo/formula per il calcolo dell'indicatore	Risultato atteso	Tempistica di realizzazione	Risultato al 31/12
	Predisposizione ed emissione avvisi di pagamento	n.			Emissione avvisi di pagamento	Entro il 31/12/2017	

Macro-azioni necessarie per il raggiungimento dell'obiettivo

N.	Descrizione	Scadenza
1	Esame delle banche dati per l'individuazione dei soggetti passivi/contribuenti inadempienti suddiviso per annualità	31/12/2017
2	Verifica dell'iter amministrativo di richiesta dei pagamenti (invio bollette, riscontro pagamenti, invio solleciti bonari, eventuali comunicazioni intercorse) e registrazione di eventuali modifiche	31/12/2017
3	Verifica dei dati anagrafici dei soggetti passivi/contribuenti e registrazione di eventuali modifiche	31/12/2017
4	Elaborazione avvisi di pagamento previo calcolo delle singole voci impositive (sorte, interessi, eventuali sanzioni, spese di procedura)	31/12/2017
5	Predisposizione plichi per la notifica a mezzo del servizio postale e conseguente registrazione dell'avvenuto ricevimento (o compiuta giacenza)	31/12/2017
6	Aggiornamento costante della banca dati interna (Registro avvisi di pagamento) anche in funzione dell'eventuale successiva fase di recupero coattivo	

Motivazione e finalità delle scelte

Ai sensi del vigente Regolamento provinciale per il Rilascio di autorizzazione e concessioni per l'occupazione o uso di spazi ed aree pubbliche e per l'installazione di impianti pubblicitari e segnaletici (art. 32), la Provincia deve provvedere all'emissione di avvisi di pagamento nel caso di inadempimento da parte dei titolari di autorizzazioni/concessioni/nulla osta, ovvero di occupanti abusivi, per il recupero dei Canoni/corrispettivi dovuti per occupazioni/uso di strade/aree provinciali ovvero per l'installazione di impiantistica pubblicitaria. I termini prescrizione delle suddette entrate patrimoniali è pari ad anni 5. In considerazione dell'attuale assetto organizzativo e degli attuali carichi di lavoro non è stato mai possibile procedere in maniera sistematica ad un riallineamento delle partite di annualità pregresse da recuperare. Si intende pertanto riuscire a riallineare, perlomeno all'annualità 2015, le richieste di pagamento arretrate, a partire dall'annualità 2012. In tal modo sarebbe possibile massimizzare il recupero dell'entrata, contribuire a bonificare le banche dati esistenti ed accelerare l'eventuale successiva fase di recupero coattivo. Il tutto anche in un'ottica di perequazione tributaria sul territorio.

Descrizione	Pubblicazione online esiti procedure di acquisto economali svolte ai sensi dell'art. 36 del nuovo codice D.lgs. 50/2016						
Scadenza	31/12/2017						
Indicatore di risultato	Definizione tecnica	Unità di misura	Fonte del dato	Metodo/formula per il calcolo dell'indicatore	Risultato atteso	Tempistica di realizzazione	Risultato al 31/12
	Pubblicazione documento di dettaglio				Pubblicazione documento di dettaglio	31/12/2017	

Macro-azioni necessarie per il raggiungimento dell'obiettivo

N.	Descrizione	Scadenza
1	Individuazione documentazione e/o informazioni oggetto di pubblicazione in collaborazione con dirigenza e responsabile anticorruzione	30-06-2017
2	Definizione modalità di pubblicazione, aggiornamento e fruizione dei dati online con CED.	31-07-2017
3	Approvazione del documento di dettaglio da parte del responsabile anticorruzione dell'Ente	30-10-2017
4	Pubblicazione dati anno 2017 ed aggiornamento	31-12-2017

Motivazione e finalità delle scelte

Migliorare comportamenti di trasparenza e favorire controlli in conformità linee anac in materia di anticorruzione
--

Descrizione	Incontri formativi specifici per settore sulle tematiche di contabilità (programmazione , gestione delle risorse) rivolti a Dirigenti Po e dipendenti						
Scadenza	31/12/2017						
Indicatore di risultato	Definizione tecnica	Unità di misura	Fonte del dato	Metodo/formula per il calcolo dell'indicatore	Risultato atteso	Tempistica di realizzazione	Risultato al 31/12 (da compilare a consuntivo)
	Realizzazione incontri		Interna		n.5 incontri	30/11/2017	Realizzazione incontri

Macro-azioni necessarie per il raggiungimento dell'obiettivo

N.	Descrizione	Scadenza
1	Incontri preparatori tra i componenti dell'ufficio ragioneria per analisi problematiche e peculiarità della Direzione Generale	30/11/2017
2	Coordinamento e organizzazione dell'incontro con il Dirigente, P.O. e dipendenti della Direzione Generale	30/11/2017
3	Incontri informativi/formativi della Direzione Generale	30/11/2017
4	Incontri preparatori tra i componenti dell'ufficio ragioneria per analisi problematiche e peculiarità del Servizio 5 Informativo Economato Tributi	30/11/2017
5	Coordinamento e organizzazione dell'incontro con il Dirigente, P.O. e dipendenti del Servizio 5 Informativo Economato Tributi	30/11/2017
6	Incontri informativi/formativi con il Servizio 5 Informativo Economato Tributi	30/11/2017
7	Incontri preparatori tra i componenti dell'ufficio ragioneria per analisi problematiche e peculiarità dei servizio Viabilità	30/11/2017
8	Coordinamento e organizzazione dell'incontro con il Dirigente, P.O. e dipendenti del servizio Viabilità	30/11/2017
9	Incontri informativi/formativi con il Servizio Viabilità	30/11/2017
10	Incontri preparatori tra i componenti dell'ufficio ragioneria per analisi problematiche e peculiarità	30/11/2017

	dei servizio Amministrativo, Ambiente e Trasporto Privato	
11	Coordinamento e organizzazione dell'incontro con il Dirigente, P.O. e dipendenti del servizio Amministrativo, Ambiente e Trasporto Privato	30/11/2017
12	Incontri informativi/formativi con il Servizio Amministrativo, Ambiente e Trasporto Privato	30/11/2017
13	Incontri preparatori tra i componenti dell'ufficio ragioneria per analisi problematiche e peculiarità dei servizio Pianificazione territoriale, Urbanistica Edilizia e Riserva del Furlo	30/11/2017
14	Coordinamento e organizzazione dell'incontro con il Dirigente, P.O. e dipendenti del servizio Pianificazione territoriale, Urbanistica Edilizia e Riserva del Furlo	30/11/2017
15	Incontri informativi/formativi con il Servizio Pianificazione territoriale, Urbanistica Edilizia e Riserva del Furlo	30/11/2017

Motivazione e finalità delle scelte

Migliorare la comunicazione tra servizi al fine di ottimizzare i tempi di lavoro e migliorare la gestione delle risorse finanziarie analizzano insieme le criticità e le peculiarità di ciascun servizio/settore
--

Descrizione	Controllo della presa in carico delle fatture, azione prevista dal piano triennale per la prevenzione della corruzione						
Scadenza	31/12/2017						
Indicatore di risultato	Definizione tecnica	Unità di misura	Fonte del dato	Metodo/formula per il calcolo dell'indicatore	Risultato atteso	Tempistica di realizzazione	Risultato al 31/12 (da compilare a consuntivo)
	n. solleciti fatture		Interna		750	31/12/2017	

Macro-azioni necessarie per il raggiungimento dell'obiettivo

N.	Descrizione	Scadenza
1	Consultazione giornaliera del documentale per controllo fatture non prese in carico dai servizi in giacenza da almeno 7 gg.	31/12/2017
2	Sollecito attraverso mail il servizio competente	31/12/2017
3	Invio comunicazione alla Direzione Generale delle fatture non prese in carico dopo il 15gg per nuovo sollecito al servizio ed eventuali azioni da intraprendere	31/12/2017

Motivazione e finalità delle scelte

Garantire il pagamento delle fatture entro i termini di legge.
--

Descrizione	Analisi del parco autovetture dell'Ente e predisposizione di progetto triennale di razionalizzazione e rinnovo parco autovetture provinciali.						
Scadenza	31/12/2017						
Indicatore di risultato	Definizione tecnica	Unità di misura	Fonte del dato	Metodo/formula per il calcolo dell'indicatore	Risultato atteso	Tempistica di realizzazione	Risultato al 31/12
	Approvazione del Progetto di rinnovo parco autovetture				Approvazione del Progetto di rinnovo parco autovetture		

Macro-azioni necessarie per il raggiungimento dell'obiettivo

N.	Descrizione	Scadenza
1	Raccolta dati relativi a spese e consumi a consuntivo su autovetture anno 2016 e costi di acquisto e noleggio nuove autovetture.	31-05-2017
2	Incontro con servizi interessati alla gestione delle autovetture per condivisione e verifica dati raccolti	30-06-2017
3	Proposta di riorganizzazione razionalizzazione triennale e rinnovo parco autovetture ed eventuale applicazione della prima fase tramite atto dirigenziale	31-07-2017
4	Verifica risorse di Bilancio e eventuale approvazione primo atto di acquisto /rinnovo per l'anno 2017	31-12-2017

Motivazione e finalità delle scelte

Obiettivo conforme alle linee di indirizzo del piano triennale di razionalizzazione delle dotazioni strumentali dell'Ente 2017-2019

Descrizione	Aggiornamento del regolamento provinciale per il rilascio autorizzazioni, concessioni occupazione o uso di spazi ed aree pubbliche e per l'installazione di impianti pubblicitari e segnaletici						
Scadenza	31/12/2017						
Indicatore di risultato	Definizione tecnica	Unità di misura	Fonte del dato	Metodo/formula per il calcolo dell'indicatore	Risultato atteso	Tempistica di realizzazione	Risultato al 31/12
	Predisposizione proposta di aggiornamento regolamento	n.			Predisposizione proposta di aggiornamento regolamento	31/12/2017	

Macro-azioni necessarie per il raggiungimento dell'obiettivo

N.	Descrizione	Scadenza
1	Esame dell'attuale Regolamento alla luce della vigente normativa di settore e a quella più generale delle Amministrazioni Provinciali dopo l'entrata in vigore della L. n. 56/2014	30/09/2017
2	Eliminazione delle norme regolamentari riferibili alle competenze non fondamentali dell'Ente	30/09/2017
3	Aggiornamento dell'elenco della rete stradale provinciale	30/09/2017
4	Predisposizione delle opportune modifiche/integrazioni/eliminazioni sulla base delle concrete necessità operative e gestionali dell'Ente nonché delle necessità dell'utenza	30/09/2017
5	Predisposizione degli atti amministrativi da sottoporre agli organi competenti per l'approvazione definitiva	31/12/2017

Motivazione e finalità delle scelte

<p>A seguito dell'entrata in vigore della c.d. Legge " Del Rio" (Legge n. 56/2014) l'ente "Provincia" ha visto modificate le proprie competenze anche nell'ambito delle funzioni fondamentali. In particolare si sta perfezionando il passaggio di proprietà di alcune strade ex-Anas alla Regione.</p> <p>Considerato che gli ultimi interventi al Regolamento risalgono all'anno 2011 e che nel frattempo sono intervenute varie modifiche normative di settore, nonché nuove esigenze gestionali sia per i cittadini sia per l'ente, si è ritenuto opportuno procedere ad un nuovo riesame del Regolamento Provinciale vigente, proponendo le conseguenti integrazioni e modifiche.</p> <p>Peraltro, l'iniziativa, in applicazione del Piano della prevenzione della corruzione 2017/2019 (approvato con Decreto del Presidente di governo n. 5/2017) rientra tra le misure di attuazione previste.</p> <p>L'iniziativa, per un soddisfacente raggiungimento dell'obiettivo, oltre alle strutture riferibili al Servizio 5 - P.O 5.4 e P.O. 5.5 – vede la necessaria partecipazione e collaborazione della struttura del Servizio 4</p>
--

Descrizione	Aggiornamento del regolamento provinciale di contabilità e delle entrate						
Scadenza	31/12/2017						
Indicatore di risultato	Definizione tecnica	Unità di misura	Fonte del dato	Metodo/formula per il calcolo dell'indicatore	Risultato atteso	Tempistica di realizzazione	Risultato al 31/12 (da compilare a consuntivo)
	Proposta di aggiornamento regolamentare	n.			Predisposizione proposta	Entro il 30/11/2017	

Macro-azioni necessarie per il raggiungimento dell'obiettivo

N.	Descrizione	Scadenza
1	Esame dell'attuale Regolamento alla luce della vigente normativa di settore e di quella più generale delle Amministrazioni Provinciali dopo l'entrata in vigore del D. Lgs 118/2011 e s.m.i. e della L. 56/2014	31/07/2017
2	Ricerca sul web - a scopo consultivo - di esempi di regolamenti già emanati da altre amministrazioni provinciali, aggiornati alle normative vigenti.	31/07/2017
3	Predisposizione delle opportune modifiche/integrazioni/eliminazioni sulla base delle vigenti normative e delle concrete necessità operative e gestionali dell'Ente con l'elaborazione di una bozza finale	31/10/2017
4	Predisposizione degli atti amministrativi da sottoporre agli organi competenti per l'approvazione definitiva del nuovo regolamento di contabilità.	30/11/2017

Motivazione e finalità delle scelte

<p>Il vigente Regolamento di contabilità e delle entrate è stato approvato nell'anno 2007. Nel frattempo sono intervenute varie modifiche normative di settore, prima fra tutte il D. Lgs 118/2011 e s.m.i. che ha introdotto i nuovi principi contabili modificando conseguentemente il D. Lgs 267/2000; successivamente con l'entrata in vigore della c.d. Legge "Del Rio" (Legge n. 56/2014) l'ente "Provincia" ha visto modificate le proprie competenze anche nell'ambito delle funzioni fondamentali; infine sono emerse nuove esigenze gestionali sia per i cittadini sia per l'ente. Pertanto si è reso necessario procedere ad una revisione del Regolamento Provinciale vigente, che comporterà all'interno dello stesso delle modifiche come riportato nelle macro azioni della presente scheda. Peraltro, tale obiettivo, in applicazione del Piano della prevenzione della corruzione 2017/2019 (approvato con Decreto del Presidente di governo n. 5/2017) rientra tra le misure di attuazione previste. L'iniziativa, per un soddisfacente raggiungimento dell'obiettivo, prevede i contemporanei interventi delle P.O. 5.2, 5.3 e 5.4. insieme alla Direzione Generale.</p>

Descrizione	Piano straordinario di revisione delle partecipazioni in società art. 24 D.lgs. 175/2016						
Scadenza	30/9/2017						
	Definizione tecnica	Unità di misura	Fonte del dato	Metodo/formula per il calcolo dell'indicatore	Risultato atteso	Tempistica di realizzazione	Risultato al 31/12
Indicatore di risultato	Redazione piano straordinario razionalizzazione società	Atto amministrativo	Banca dati dell'ufficio e della camera di commercio		Proposta deliberazione Redazione piano straordinario razionalizzazione società	31/12/2017	

Macro-azioni necessarie per il raggiungimento dell'obiettivo

N.	Descrizione	Scadenza
1	Elaborazione istruttoria per singola società e proposta delibera piano razionalizzazione società. Attività complessa e articolata.	30/9/2017

Motivazione e finalità delle scelte

Adempimento previsto dall'art. 24 del D.lgs. 175/2016

Macroattività	Prodotti	Valore rilevato	Valore atteso 2017
Gestione del debito/liquidità	n. report elaborati	n. 4 report trimestrali di gestione/analisi debito	n. 4 report di gestione debito
		n. 1 report di gestione liquidità	n. 1 report gestione liquidità
Gestione di iniziative creditizie ed iniziative anticrisi	n. iniziative attivate/concluse	n. 63 pratiche microcredito gestite; (N.B. protocollo chiuso il 31/08/2014);	n. 20 pratiche microcredito gestite; (N.B. protocollo chiuso il 31/08/2014);
	n. operatori individuati;	8	8
Gestione servizi di tesoreria	n. iniziative e somme disponibili	n. 20 agevolazioni creditizie gestite;	n. 25 agevolazioni creditizie gestite;
		n. 1 iniziativa gestita	n. 1 iniziativa gestita
		disponibilità: € 10.000,00	disponibilità minima: € 10.000,00
Gestione convenzioni per il personale	n. convenzioni/accordi perfezionati/aggiornati	4	4
Variazioni di bilancio	Numero variazioni agli stanziamenti	686	400
Variazioni di bilancio da esigibilità	Numero variazioni agli impegni da esigibilità	1087	490
Variazioni economie a consuntivo	n. variazioni	4570	1000
Monitoraggio Pareggio di Bilancio	n. certificazioni		4
Adempimenti richiesti dalla corte dei Conti	Rendicontazione telematica	1	1
Redazione relazione bilancio di previsione e relazione a consuntivo	n. relazioni		2
Richieste dati UPI Regionale e Nazionale	n. elaborazioni trasmesse	10	5
Monitoraggi periodici su situazione residui attivi	n. monitoraggi	1	1
Certificazioni al Ministero dell'Interno (preventivo e consuntivo)	n. certificazioni	2	2
Rilevazione dell'ammontare complessivo del debito e del numero imprese creditrici	n. rilevazioni		1
Pubblicazione bilancio consuntivo e di previsione sul portale BDAP	n. pubblicazioni		2
Aggiornamento anagrafiche	N Analisi anagrafiche esistenti	14291	12.270
Accertamento delle entrate	n. accertamenti	911	800
Riscossione delle entrate	N. riscossioni	4954	4500
Pagamenti	n. Mandati	9928	9500
Verifica di cassa trimestrale	n. Verifiche	4	4
Controlli dei provvisori di entrata	n. controlli	1788	1400
Inserimento scadenza fatture sulla piattaforma dei crediti commerciali	n. fatture		3000
Attività di protocollazione (lavorati in arrivo e partenza)	n. protocolli		650

Monitoraggio piattaforma dei crediti commerciali	n. elaborazioni		100
Assunzione impegni e sub impegni dalla competenza pura	n. impegni	2845	2800
	sub impegni	829	800
Esame proposte di Giunta limitatamente alla spesa contabile	n. proposte di Giunta esaminate	277	200
	n. proposte di Consiglio esaminate	87	30
Esame e rilascio attestazione art.183 co.8 del tuel 267/2000	n. attestazioni rilasciate	727	600
Riclassificazione capitoli a seguito della nuova riorganizzazione dell'Ente	n. capitoli riclassificati		170
Elaborazione Rendiconto contabilità speciale 5776 per eventi calamitosi marzo 2013	n. elaborazioni		1
Estrazioni ed elaborazioni per gestione funzioni fondamentali e non fondamentali	n. estrazioni/elaborazioni		6
Liquidazione contabile non soggetta a ritenute	n. liquidazioni	13762	13500
Rapporti con tesoreria	n. comunicazioni	115	100
Controllo e liquidazione contabile fatture e note di addebito dei lavoratori autonomi e contributi erogati con applicazione ritenute	n. liquidazioni contabili	141	50
	n. pratiche controllate	20	10
Registrazione fatture e fatturazioni in ambito attività commerciali	n. fatture registrate	48	35
	n. fatture emesse	214	150
Predisposizione e presentazione dichiarazioni fiscali annue(IVA, IRAP, MOD77)	n. dichiarazioni	3	3
Versamenti ritenute mensili (IRPEF, IRAP, INPS) dei lavoratori autonomi, Iva , IRAP ecc.	n. modelli F24EP	47	45
	n. liquidazioni	41	30
Elaborazione piano straordinario razionalizzazione di 11 società Pubblicazione sul web del piano. Trasmissione piano alle società e corte dei conti	Relazione sulle società partecipate	-	Relazione società partecipate
	Proposta atto deliberativo	-	1
	Trasmissione documenti alla Corte dei Conti	-	1
	Trasmissione documenti alle società	-	11
Controllo organismi partecipati	n. organismi controllati (12 Società e 12 Fondazioni)	24	11
	n. report prodotti	16	4
Redazione report relativo ad organi partecipati e inserimento dati portale Ministero del tesoro	N. report	1	1
Redazione report relativo ad organi partecipati per Controllo di gestione interno (Corte dei Conti)	N. report	2	2
Redazione report compensi ai dirigenti dipendenti di società partecipate	N. report	1	1
Redazione report compensi agli amministratori revisori nominati in società partecipate dalla provincia e pubblicazione nel web	N. report	1	1
Ricognizione valori crediti e debiti verso società partecipate per il conto consuntivo	N. 1 Report	2	1

Ricognizione valore società partecipate per il conto consuntivo	Determina	1	1
Ricognizione valore e acquisizione dati società partecipate per revisori dei conti (conto consuntivo e siquel)	Report	1	1
	Acquisizione dati bilanci società e fondazioni	24	23
Azioni relative all'assemblea di coordinamento dei sindaci della società Megas net – nell'ambito del controllo analogo	Numero verbali	2	2
Azioni correlate a smistamento convocazioni ordinarie e straordinarie assemblee	N. convocazioni assemblee	15	15
Azioni correlata a modifiche quote societarie	N. pratiche	Fornito dati per aumento di capitale	Non definibile a priori
Adeguamento gruppo di consolidamento e gruppo amministrazione pubblica (in relazione alle modifiche delle funzioni fondamentali e trasferimento di partecipazioni)	N. 1 atto complesso	-	1
Addestramento di altro funzionario per l'utilizzo del programma partecipa	N. sedute di formazione	10	5
Amministrazione trasparente Enti controllati (D.lgs. 33/2013) Dalla raccolta dati ed elaborazione dei contenuti, alle operazioni informatiche programma Type 3. Svolte tutte le fasi lavorative. (n.11 società + società indirette, 12 fondazioni, 6 enti pubblici vigilati, n. 1 associazione)	Numero aggiornamenti web effettuati	67	50
Rapporti Istituzionali Esterni Elaborazione PEC interne con svolgimento di tutte le procedure per l'invio	Numero lettere email elaborate inviate	258	200
	Numero lettere email ricevute con verifica provenienza posta	30	50
Gestione, custodia aggiornamento fascicoli	Numero fascicoli	39	38
Affidamento fornitura energia elettrica anno 2017 tramite adesione a convenzione Consip EE-14	Stipula nuovo contratto di fornitura		1
Affidamento fornitura di buoni pasto anno 2017 tramite adesione a convenzione Consip	Stipula nuovo contratto di fornitura		1
	rendicontazione della gestione		1
Proroga forniture annuali di: - Cancelleria - Carta - Consumabili	Stipula contratti		3
Affidamento concessione di servizio Bar interno CIOF Pesaro per il triennio 2017/ 20	Stipula nuovo contratto		1
Telefonia Fissa adesione nuova convenzione Consip per il quadriennio 2017-2021.	Stipula nuovo contratto utenze fisse		1
Ricognizione utenze dati Consip e aggiornamento abbonamenti	Redazione inventario utenze dati aggiornato		1
Redazione bilancio gestione degli automezzi per l'anno 2016 e pubblicazione	Elenco aggiornato da pubblicare	1	1
	Aggiornamento del sito censimento autovetture PA	1	1

Missione 1 SERVIZI ISTITUZIONALI, GENERALI E DI GESTIONE
Programma 04 - GESTIONE DELLE ENTRATE TRIBUTARIE E SERVIZI FISCALI

Macroattività	Prodotti	Valore rilevato 2016	Valore atteso 2017
Gestione entrate relative ad accessi carrabili/impianti pubblicitari	n. utenti gestiti	13.494	13.500
	n. bollette emesse	11.607	11.700
Recupero crediti relativi ad entrate/tributi provinciali	n. solleciti bonari inviati	1.788	1.800
	n. avvisi di accertamento/pagamento emessi	628	800
	posizioni lavorate per emissione ruolo/ingiunzione fiscale (<i>Equitalia o Concessionario esterno</i>)	471 (Conc. RTI Ica/Duomo)	500
	n. aggiornamenti rendicontazione ruoli Equitalia	4	4

Missione 1 SERVIZI ISTITUZIONALI, GENERALI E DI GESTIONE
Programma 5 - GESTIONE DEI BENI DEMANIALI E PATRIMONIALI

Macroattività	Prodotti	Valore rilevato 2016	Valore atteso 2017
Trasferimento di alcuni immobili relativi alle funzioni non fondamentali alla Regione Marche	Verbale di consegna		1
Trasferimento parziale polizza RCT per strade regionali	Nuovo appendice contrattuale per anno 2017		1
Indizione avviso pubblico di vendita beni mobili fuori uso di validità annuale per l'anno 2017	Atto di aggiudicazione		Non prevedibile a priori
	Vendita dei beni mobili oggetto di bando		Non prevedibile a priori
Piano alienazioni anno 2017 Indizione Asta pubblica per la vendita di beni immobili o altra procedura di vendita a termini di regolamento	Determina di indizione vendita beni immobili		1
	Determina di aggiudicazione/esito		1
	Rogito notarile		Non prevedibile a priori
Modifica del regolamento delle alienazioni patrimoniali per pubblicazione bandi	Atto di consiglio provinciale per la modifica del regolamento aggiornamento del regolamento per le alienazioni patrimoniali e delle modalità di pubblicazione bandi		1

Missione 1 SERVIZI ISTITUZIONALI, GENERALI E DI GESTIONE
Programma 6 – UFFICIO TECNICO

Descrizione	Proposta di regolamento sulle gare e appalti						
Scadenza	31-12-2017						
Indicatore di risultato	Definizione tecnica	Unità di misura	Fonte del dato	Metodo/formula per il calcolo dell'indicatore	Risultato atteso	Tempistica di realizzazione	Risultato al 31/12 (da compilare a consuntivo)
	Redigere regolamento snello su gare e appalti	/	Interno	/	Redigere regolamento snello su gare e appalti	31/12/2017	

Macro-azioni necessarie per il raggiungimento dell'obiettivo

N.	Descrizione	Scadenza
1	Predisposizione proposta di regolamento a seguito dell'entrata in vigore del nuovo Decreto correttivo previsto per il mese di Aprile 2017	30/06/2017
2	Approvazione Regolamento	31/10/2017
3	Adozione nuova modulistica di gara	31/12/2017

Motivazione e finalità delle scelte

Nell'ottica di una semplificazione delle procedure si ritiene di intervenire esclusivamente in quelle parti in cui la fonte legislativa primaria permette di regolamentare.

Descrizione	Proposta di regolamentazione modalità di presentazione tramite PEC delle manifestazioni di interesse / avvisi pubblici esplorativi per la ricerca e selezione di operatori economici da invitare alle procedure negoziate						
Scadenza	31-12-2017						
Indicatore di risultato	Definizione tecnica	Unità di misura	Fonte del dato	Metodo/formula per il calcolo dell'indicatore	Risultato atteso	Tempistica di realizzazione	Risultato al 31/12
	Espletamento nuove manifestazioni di interesse telematiche		interna		10	31-12-2017	

Macro-azioni necessarie per il raggiungimento dell'obiettivo

N.	Descrizione	Scadenza
1	Incontri con responsabile ufficio archivio e protocollo per coordinare la ricezione delle manifestazioni di interesse	30-06-2017
2	Predisposizione nuovo modello di manifestazione di interesse telematica	30-09-2017
3	Applicazione nuova modalità	31-12-2017

Motivazione e finalità delle scelte

Snellire e semplificare la procedura sia alle ditte che all'Ente stesso , riducendo tempi e carta

Descrizione	Attuazione delle misure previste nel piano di prevenzione alla corruzione 2017/2019						
Scadenza	31/12/2017						
Indicatore di risultato	Definizione tecnica	Unità di misura	Fonte del dato	Metodo/formula per il calcolo dell'indicatore	Risultato atteso	Tempistica di realizzazione	Risultato al 31/12 (da compilare a consuntivo)
	Attività volte a ridurre la possibilità di eventi rischiosi nell'affidamento lavori/beni/servizi mediante la procedura negoziata	/	Interno			31/12/2017	

Macro-azioni necessarie per il raggiungimento dell'obiettivo

N.	Descrizione	Scadenza
1	Espletamento procedura negoziata mediante manifestazione di interesse aperta a tutti i potenziali interessati	31/12/2017
2	Predisposizione di un elenco numerato progressivamente oscurato di tutti i dati riconducibili di tutti i soggetti richiedenti	31/12/2017
3	Sorteggio effettuato in seduta pubblica con possibilità di estrazione da parte degli eventuali soggetti presenti	31/12/2017
4	Pubblicazione immediata sul ns. sito appalti e contratti dell'esito del sorteggio	31/12/2017
5	Spedizione lettera d'invito a ciascuno dei soggetti sorteggiati	31/12/2017

Motivazione e finalità delle scelte

Ridurre i rischi corruttivi lasciando al contempo a tutti la possibilità di partecipare alla gara

Descrizione	Adeguamento del profilo di committente www.appalticontratti.pu.it alle disposizioni di cui alla normativa in vigore in materia di trasparenza (art.29 D.Lgs. n.50/2016; D.Lgs. n.33/2013)						
Scadenza	31-12-2017						
Indicatore di risultato	Definizione tecnica	Unità di misura	Fonte del dato	Metodo/formula per il calcolo dell'indicatore	Risultato atteso	Tempistica di realizzazione	Risultato al 31/12
	Verifica della nuova impaginazione tramite apertura pagina web www.appalticontratti.pu.it	/	/	/	/	31/12/2017	

Macro-azioni necessarie per il raggiungimento dell'obiettivo

N.	Descrizione	Scadenza
1	Creazione di apposite sezioni che tengano distinte le attività svolte dall'ufficio per le funzioni interne e per quelle svolte in qualità di Stazione Unica Appaltante	30/06/2017
2	Creazione di sottosezioni che siano il più possibile coerenti con quelle previste nella sezione "Amministrazione trasparente" della homepage della Provincia e alla quale dovranno essere correlate	30/06/2017
3	Formazione del personale per uniformare la pubblicazione degli atti nelle corrette sezioni e sottosezioni	30/09/2017
4	Pubblicazione di tutti gli atti relativi alle procedure di affidamento di appalti e concessioni come richiesti dalla normativa vigente	31/12/2017

Motivazione e finalità delle scelte

Questa Amministrazione ha l'obbligo normativo di adeguarsi alla normativa in vigore in materia di trasparenza e richiamata anche dal Codice dei contratti, per cui si rende necessario aggiornare il profilo di committente, gestito da questa P.O. Appalti e Contratti, a tale normativa.

Descrizione	Aggiornamento del sito istituzionale in materia di in formazioni riguardanti autorizzazioni, concessioni occupazione o uso di spazi ed aree pubbliche e per l'installazione di impianti pubblicitari e segnaletici						
Scadenza	31/12/2017						
Indicatore di risultato	Definizione tecnica	Unità di misura	Fonte del dato	Metodo/formula per il calcolo dell'indicatore	Risultato atteso	Tempistica di realizzazione	Risultato al 31/12
	Aggiornamento del sito istituzionale				Aggiornamento del sito istituzionale	31/12/2017	

Macro-azioni necessarie per il raggiungimento dell'obiettivo

N.	Descrizione	Scadenza
1	Analisi della situazione derivante dalle norme di legge e regolamentari dell'Ente	30/09/2017
2	Individuazione delle informazioni utili all'utenza	30/09/2017
3	Predisposizione della modulistica idonea alle varie necessità	30/09/2017
4	Aggiornamento del sito istituzionale	31/12/2017

Motivazione e finalità delle scelte

Il sito istituzionale dell'Ente al momento comprende le informazioni relative al vigente Regolamento provinciale per il rilascio di autorizzazioni e concessioni per occupazione o uso di aree pubbliche per installazione impianti pubblicitari e segnaletici. L'obiettivo è eliminare le informazioni relative ad attività non fondamentali, inserire in modo descrittivo e le competenze attuali. A corredo mettere a disposizione la modulistica utile alla presentazione di istanze sulla base delle necessità dell'utenza

Descrizione	Istituto Tecnico Agrario "A. Cecchi" di Pesaro, presso Villa Caprile. regolarizzazione topografico-catastale di immobili facenti parte del ex complesso aziendale						
Scadenza	31/12/2017						
Indicatore di risultato	Definizione tecnica	Unità di misura	Fonte del dato	Metodo/formula per il calcolo dell'indicatore	Risultato atteso	Tempistica di realizzazione	Risultato al 31/12
	Regolarizzazione della situazione segnalata				Regolarizzazione della situazione segnalata	31/12/2017	

Macro-azioni necessarie per il raggiungimento dell'obiettivo

N.	Descrizione	Scadenza
1	Acquisizione della documentazione amministrativa e tecnica e delle informazioni necessarie alla valutazione della situazione	30/09/2017
2	Verifica della situazione ipocatastale delle situazioni in esame	30/09/2017
3	Rilevazione e/o verifica topografica	30/09/2017
4	Restituzione grafica delle situazione rilevata	30/09/2017
5	Predisposizione del documento da registrare	31/12/2017

Motivazione e finalità delle scelte

E' pervenuta dal Comune di Pesaro comunicazione dell'attivazione di procedura di aggiornamento catastale ai sensi dei commi 336-337 della Legge 311/2004, relativa a fabbricati rurali facenti parte del complesso scolastico I.T.C. Cecchi di Pesaro. Dalla verifica della situazione segnalata dal Comune di Pesaro emerge situazione profondamente modificata rispetto alla documentazione catastale, con modica delle entità esistenti e limitrofa costruzione di nuove strutture a carattere permanente che è opportuno regolarizzare dal punto di vista catastale

Descrizione	Monitoraggio sullo stato delle opere pubbliche. Banca dati amministrazioni pubbliche (B.D.A.P.) D.Lg. n.229/2011						
Scadenza	31/12/2017						
Indicatore di risultato	Definizione tecnica	Unità di misura	Fonte del dato	Metodo/formula per il calcolo dell'indicatore	Risultato atteso	Tempistica di realizzazione	Risultato al 31/12 (da compilare a consuntivo)
	Trasmissioni al MEF				Trasmissioni al MEF		

Macro-azioni necessarie per il raggiungimento dell'obiettivo

N	Descrizione	Scadenza
1	Gruppo interservizi	31/05/2017
2	Invio dati al MEF	30/06/2017
3	Invio dati al MEF	31/08/2017
4	Invio dati al MEF	31/10/2017
5	Invio dati al MEF	31/12/2017

Motivazione e finalità delle scelte

La norma prescrive l'obbligo di detenere ed alimentare un sistema gestionale informatizzato contenente le notizie anagrafiche, fisiche e procedurali relative alla realizzazione delle opere pubbliche. I dati raccolti sono trasmessi al M.E.F. entro il corrente anno devono essere inviati i dati a partire dal 2012 (circa 300 interventi)
--

Macroattività	Prodotti	Valore rilevato 2016	Valore atteso 2017
Bandi per gare appalto lavori, servizi forniture, procedure relative alla scelta del contraente	n. bandi per gare appalto lavori, servizi, forniture	14	Incremento
Autorizzazioni a subappalto	n. autorizzazioni a subappalto	8	Incremento
Accesso agli atti e contenziosi	n. richieste di accesso agli atti	41	Incremento
Supporto agli uffici per commissioni di gara – consulenze	n. richieste consulenze	120	Incremento
Istituzione stazione unica appaltante	n. appalti espletati per Comuni aderenti alla SUA	57	Incremento
Occupazione spazi e aree pubbliche, impianti pubblicitari sulla stradale provinciale ai sensi del Codice della Strada	Concessioni	86	Non definibile a priori
Occupazione spazi e aree pubbliche, impianti pubblicitari sulla stradale provinciale ai sensi del Codice della Strada	Autorizzazioni	123	Non definibile a priori
Occupazione spazi e aree pubbliche, impianti pubblicitari sulla stradale provinciale ai sensi del Codice della Strada	Nulla osta	210	Non definibile a priori
Occupazione spazi e aree pubbliche, impianti pubblicitari sulla stradale provinciale ai sensi del Codice della Strada	Provvedimenti di vario genere	314	Non definibile a priori
Atti acquisto/permuta terreni per viabilità	Numero atti	5	Non definibile a priori

Missione 1 SERVIZI ISTITUZIONALI, GENERALI E DI GESTIONE
Programma 08 STATISTICA E SISTEMI INFORMATIVI

Descrizione	Migrazione degli attuali servizi di pagamento on-line dall'attuale sistema provinciale (People) al nodo nazionale dei pagamenti PagoPA attraverso l'interfacciamento del CMS OpenSource Typo3 all'applicativo Regionale Mpay e attivazione di ulteriori servizi afferenti alla PO 3.4 - Tutela e risanamento delle acque - Gestione e prevenzione rifiuti-Risparmio energetico e Sviluppo fonti rinnovabili						
Scadenza	31/12/2017						
Indicatore di risultato	Definizione tecnica	Unità di misura	Fonte del dato	Metodo/formula per il calcolo dell'indicatore	Risultato atteso	Tempistica di realizzazione	Risultato al 31/12
	Servizi con pagamento attivato	numero	web	conteggio	5	31/12/2017	

Macro-azioni necessarie per il raggiungimento dell'obiettivo

N.	Descrizione	Scadenza
1	Analisi degli attuali servizi erogati con i pagamenti on-line attivi. Individuazione e analisi dei servizi dell'ufficio 10.3 - Tutela e risanamento delle acque - Gestione e prevenzione rifiuti che è possibile attivare on-line	30.03.2017
2	Stipula della convenzione con la Regione Marche	30.03.2017
3	Definizione dei requisiti e delle modalità per attivare il pagamento e definizione dei referenti per i pagamenti	30.04.2017
4	Progettazione e attivazione di schede (form) sul CMS OpneSource Typo3 in modo da acquisire i dati per il pagamento per i servizi di pagamento esistenti e di un servizio della PO 3.4	31.05.2017
5	Messa in produzione dei servizi di pagamento esistenti e di uno della PO 3.4	31.07.2017
6	Progettazione e attivazione di schede (form) sul CMS OpneSource Typo3 in modo da acquisire i	30.09.2017

	dati per il pagamento per alcuni servizi di pagamento della PO 3.4	
7	Messa in produzione dei servizi di alcuni pagamenti della PO 3.4	31.12.2017

Motivazione e finalità delle scelte

La Provincia di Pesaro e Urbino è tenuta ad aderire al sistema pagoPA in base all'articolo 15, comma 5-bis del DL 179/2012. Inoltre con l'adesione si avrà la certezza e l'automazione nella riscossione degli incassi, la riduzione dei costi e standardizzazione dei processi interni e la semplificazione e digitalizzazione dei servizi.

Descrizione	Sostituzione di 150 postazioni di lavoro dei dipendenti provinciali con l'installazione del sistema operativo microsoft windows 10 professional , aggiornamento antivirus kaspersy, nuove procedure gestionali e nuovi applicativi verticali						
Scadenza	31/12/2017						
Indicatore di risultato	Definizione tecnica	Unità di misura	Fonte del dato	Metodo/formula per il calcolo dell'indicatore	Risultato atteso	Tempistica di realizzazione	Risultato al 31/12
	Aggiornamento hardware e software delle postazioni di lavoro	Numero	Ced	conteggio	150	31/12/2017	

Macro-azioni necessarie per il raggiungimento dell'obiettivo

N.	Descrizione	Scadenza
1	Inventario delle postazioni di lavoro associato alle funzione fondamentali - Analisi degli applicativi utilizzati dai vari uffici	28.02.2017
2	Controlli e test hardware e software delle nuove postazioni di lavoro	30.04.2017
3	Aggiornamento del sistema operativo microsoft windows 10 professional - Aggiornamento del sistema antivirus - Aggiornamento del software verticale e orizzontale	31.05.2017
4	Sostituzione hardware di alcune postazioni di lavoro	30.06.2017
5	Fine delle installazioni delle postazioni di lavoro	31.12.2017

Motivazione e finalità delle scelte

Le postazioni di lavoro presenti nel nostro ente sono datate e non più rispondenti alle esigenze dei colleghi sia dal punto di vista hardware che software. Si rende necessario procedere ad un aggiornamento dei personal computer, del sistema operativo, del sistema antivirus e delle applicazioni utilizzate. Metteremo così a disposizione dei colleghi strumenti di lavoro più efficienti e più rispondenti alle necessità di interfacciarsi con la pubblica amministrazione, le imprese, i professionisti e i cittadini del nostro territorio.

Macroattività	Prodotti	Valore rilevato 2016	Valore atteso 2017
gestione delle sale macchine di via Gramsci 4 e via Gramsci 19	n. interventi hardware e software	361	350
gestione hardware computer e stampanti	n. interventi hardware nelle P.L.	5241	4000
collegamenti interni LAN	n. richieste collegamenti alla LAN	108	102
gestione helpdesk interno	n. richieste	1126	1000
gestione siti internet per servizi interni	n. siti interni	67	60
	n. accessi	1.052.943	1.000.000
Assistenza interna tecnica e	n. utenti (servizi) serviti	693	500

sistemica			
Aggiornamento del database contenente tutte le informazioni relative ai metadati riferiti ad archivi statistici. Tavole di metadati e variabili descrittive.	Aggiornamento del Sistema informativo statistico on-line contenente gli indicatori di benessere equo e sostenibile relativi alle pubblicazioni di 25 province italiane sul sito www.besdelleprovince.it	2106	1968
Sviluppo di nuovi moduli di interfaccia web per la consultazione dinamica di indicatori all'interno del Sistema Informativo Statistico	Interrogazione dinamica degli indicatori metadati e tavole di dati riferiti a 25 realtà provinciali	26 fascicoli provinciali	24
aggiornamenti software degli applicativi gestionali	n. software aggiornati	22	25
assistenza tecnico informatica agli utenti sugli applicativi gestionali	n. richieste evase	1500	1200
SUAP	Numero di procedimenti	402	400

Missione 1 SERVIZI ISTITUZIONALI, GENERALI E DI GESTIONE
Programma 09 ASSISTENZA TECNICO-AMMINISTRATIVA AGLI ENTI LOCALI

Descrizione	Webmail per gli enti aderenti al CSTPU						
Scadenza	31/12/2017						
Indicatore di risultato	Definizione tecnica	Unità di misura	Fonte del dato	Metodo/formula per il calcolo dell'indicatore	Risultato atteso	Tempistica di realizzazione	Risultato al 31/12
	Erogazione servizio webmail agli utenti	n. utenti	web	conteggio	120	31/12/2017	

Macro-azioni necessarie per il raggiungimento dell'obiettivo

N.	Descrizione	Scadenza
1	Installazione del sistema sperimentale di webmail	31/01/2017
2	Test del sistema sperimentale con utilizzo di utenti pilota interni all'ente	28/02/2017
3	Pilota con utilizzo di utenti pilota esterni all'ente (comuni) e predisposizione documentazione iniziale del servizio per gli utenti pilota	01/03/2017
4	Produzione con attivazione progressiva del servizio agli utenti degli enti (comuni)	01/04/2017
5	Predisposizione documentazione dettagliata del servizio per gli utenti	30/06/2017
6	Migrazione degli utenti richiedenti il servizio	31/12/2017

Motivazione e finalità delle scelte

La webmail, e il relativo servizio IMAP di posta elettronica, è ormai imprescindibile per una efficiente organizzazione del lavoro degli enti. L'installazione del servizio sperimentale si è conclusa a dicembre 2016. Nel corso del 2017 verrà esteso a una parte degli utenti di posta elettronica del CSTPU.

Macroattività	Prodotti	Valore rilevato 2016	Valore atteso 2017
Piattaforma nazionale dei pagamenti	Software pagamenti	13	13
gestione siti internet per gli Enti	n. siti comunali	85	80
	n. accessi	2.182.884	2.000.000
gestione helpdesk esterno per gli Enti	n. richieste	2084	2000
gestione e manutenzione infrastrutture telematiche per Enti	n. Enti raggiunti dalla rete nodi territoriali gestiti	88	88
Rapporti istituzionali enti SISTAN	n. adempimenti statistici	120	150
	n. elaborazioni statistiche	190	200
	progetti innovativi attivati con finalità statistica	3	3
Sistemi informativi territoriali e statistici	n. elaborazioni di natura territoriale (mappe tematiche)	80	80
	strumenti software	4	4
Coordinamento dell'attività statistica degli uffici di statistica degli Enti Locali e collegamento con l'attivista statistica in sinergia con il livello nazionale	Comuni a favore dei quali l'Ufficio Statistica della Provincia di Pesaro e Urbino svolgerà consulenza tecnico-statistica e servizi di supporto tecnico-statistici	56	56

Missione 1 SERVIZI ISTITUZIONALI, GENERALI E DI GESTIONE
Programma 10 RISORSE UMANE

Descrizione	Ampliamento delle funzioni e dell'utilizzo del portale dedicato al trattamento economico del personale						
Scadenza	31/12/2017						
Indicatore di risultato	Definizione tecnica	Unità di misura	Fonte del dato	Metodo/formula per il calcolo dell'indicatore	Risultato atteso	Tempistica di realizzazione	Risultato al 31/12
	Accesso dipendenti	Numero	Portale	Contatore degli accessi	5000 accessi annui	31/12/2017	

Macro-azioni necessarie per il raggiungimento dell'obiettivo

N.	Descrizione	Scadenza
1	progetto di ampliamento delle funzioni (collegamento in home)	31/5/17
2	coinvolgimento c.e.d. e società ads per aggiornamento software	31/8/17
3	collaudo collegamento e contatore accessi	31/10/17
4	operatività portale ampliato	1/12/17

Motivazione e finalità delle scelte

I primi riscontri dopo l'attivazione del portale avvenuta lo scorso mese di dicembre hanno portato ad una significativa diminuzione delle chiamate telefoniche al personale addetto al trattamento economico con sostanziale miglioramento delle condizioni di lavoro e aumento produttività degli stessi.

Descrizione	Sistemazione delle posizioni assicurative dei dipendenti provinciali al fine del rilascio dell'estratto conto informativo da parte e dell'inps						
Scadenza	31/12/2017						
Indicatore di risultato	Definizione tecnica	Unità di misura	Fonte del dato	Metodo/formula per il calcolo dell'indicatore	Risultato atteso	Tempistica di realizzazione	Risultato al 31/12
	Posizioni assicurative gestite	Numero	Banca dati	Elenco numerico	180	24 mesi	35

Macro-azioni necessarie per il raggiungimento dell'obiettivo

N.	Descrizione	Scadenza
1	scadenziario delle posizioni piu' urgenti da lavorare e inizio lavorazione	31/3/17
2	invio agli utenti della comunicazione di disponibilita estratto conto info	30/6/17
3	raccolta anomalie riscontrate dagli utenti nelle loro posizioni assicurative	31/8/17
4	lavorazione almeno 80 posizioni	31/12/17
5	completamento lavorazione di tutte le posizioni in elenco	31/12/18

Motivazione e finalità delle scelte

La lavorazione programmata delle posizioni assicurative ci consente di tenere sotto controllo l'evoluzione dell'anzianità contributiva dei dipendenti e quindi di effettuare una programmazione delle cessazioni dal servizio, inoltre ci consente di non dover intervenire ad ogni richiesta di prestazione all'inps da parte del lavoratore stesso (riscatti - ricongiunzioni-cumulo- pensione)

Descrizione	Invio al dirigente competente dei nominativi interessati alla comunicazione obbligatoria di incompatibilità successiva al collocamento a riposo per i dipendenti incaricati di posizione organizzativa – alta professionalità o dirigenza						
Scadenza	31/12/2017						
Indicatore di risultato	Definizione tecnica	Unità di misura	Fonte del dato	Metodo/formula per il calcolo dell'indicatore	Risultato atteso	Tempistica di realizzazione	Risultato al 31/12
	comunicazione	numero	dotazione	elenco cessazioni	40 tra dirigenti – p.o. ap	6 mesi	

Macro-azioni necessarie per il raggiungimento dell'obiettivo

N.	Descrizione	Scadenza
1	verifica delle posizioni interessate nella determinazione di riorganizzazione dell'ente	31/3/17
2	verifica ed eventuale aggiornamento delle posizioni assicurative degli interessati	30/6/17
3	programma delle cessazioni dei soggetti interessati	31/7/17
4	invio al dirigente responsabile di un calendario delle cessazioni e delle relative comunicazioni da effettuare	30/9/2017

Motivazione e finalità delle scelte

Il progetto oltre a consentirci di adempiere correttamente all'obbligo di legge, consente al tempo stesso al dirigente competente di tenere sotto controllo e programmare le cessazioni di personale apicale dell'ente

Descrizione	Assistenza tecnico-amministrativa agli enti del territorio, ovvero potenziamento dei servizi interni deputati all'esercizio di funzioni fondamentali, in materia di trattamento giuridico del personale						
Scadenza	31.12.2017						
Indicatore di risultato	Definizione tecnica	Unità di misura	Fonte del dato	Metodo/formula per il calcolo dell'indicatore	Risultato atteso	Tempistica di realizzazione	Risultato al 31/12
	Realizzazione servizi aggiuntivi esterni, per il tramite del CSTPU, ovvero di una attività già decentrata alle strutture interne	Quantitativa	interna	Differenza fra il risultato conseguito nel 2016 e quello atteso per il 2017	Realizzazione di almeno un servizio aggiuntivo	31/12/2017	

Macro-azioni necessarie per il raggiungimento dell'obiettivo

	Descrizione	Scadenza
1	Verifica e valutazione di richieste di domande di servizi aggiuntivi - da rendere su base convenzionale - pervenute dagli enti del territorio	31.7.2017
2	Verifica fattibilità di servizi aggiuntivi in materia di trattamento giuridico del personale, già decentrati, che possono essere svolti direttamente dall'ufficio del personale, a supporto dei servizi deputati all'esercizio delle funzioni fondamentali	31.07.2017
3	Predisposizione dell'offerta per la realizzazione di almeno un servizio aggiuntivo	31.12.2017

Motivazioni e finalità delle scelte:

PROSEGUIRE nel percorso di valorizzazione e promozione del processo di cambiamento della Provincia, nella sua nuova veste di ente di area vasta, quale impresa pubblica che eroga servizi di supporto alle altre pubbliche amministrazioni al fine di consentire a queste ultime di gestire al meglio i servizi a favore dei cittadini fruendo delle professionalità presenti presso l'ente
SUPPORTARE le strutture interne deputate all'esercizio delle funzioni fondamentali, carenti di personale, in ordine agli adempimenti e attività amministrativa in materia di gestione del personale

Descrizione	Modifica regolamento per l'accesso agli impieghi provinciali in attuazione del piano anticorruzione e della trasparenza						
Scadenza	30.11.2017						
Indicatore di risultato	Definizione tecnica	Unità di misura	Fonte del dato	Metodo/formula per il calcolo dell'indicatore	Risultato atteso	Tempistica di realizzazione	Risultato al 31/12
	Elaborazione di una proposta di regolamento da sottoporre all'esame del Presidente dell'ente	Qualitativa	Rilevazione		Giudizio positivo da parte del Direttore generale	Annuale	

Macro-azioni necessarie per il raggiungimento dell'obiettivo

N.	Descrizione	Scadenza
1	Analisi della disciplina regolamentare in essere presso l'ente, nonché delle misure di prevenzione previste nel PTPC in materia di concorsi e prove selettive per assunzioni di personale e progressioni di carriera	30.04.2017
2	Studio comparato sulle analoghe discipline regolamentari in essere presso altri enti locali	31.07.2017
3	Elaborazione, da parte del gruppo di lavoro, di una proposta di regolamento da sottoporre, preventivamente, all'esame della direzione generale e segreteria generale/responsabile anticorruzione e, successivamente, all'approvazione del Presidente, nella sua veste di organo di governo dell'ente	30.11.2017

Motivazioni e finalità delle scelte

Adeguare il regolamento alle nuove norme sulla trasparenza, sulla prevenzione dell'anticorruzione e alle previsioni previste nel PTPC

Rendere i percorsi valutativi chiari, trasparenti e conoscibili preventivamente ai candidati

Descrizione	mantenimento di elevati standard di qualità ed efficienza del servizio di gestione delle relazioni con gli utenti interni/esterni dei collaboratori e degli operatori						
Scadenza	31.12.2017						
	Definizione e tecnica	Unità di misura	Fonte del dato	Metodo/formula per il calcolo dell'indicatore	Risultato atteso	Tempistica di realizzazione	Risultato al 31/12
Indicatore di risultato	Grado di efficienza raggiunto nelle relazioni interne	Qualitativa	Sistema	Indagine su un campione del 20% dei dipendenti di ogni servizio	Giudizio di almeno discreto (7/10) per il 90% del campione	31/12/2017	

Macro-azioni necessarie per il raggiungimento dell'obiettivo

N.	Descrizione	Scadenza
1	Verifica, per il tramite degli operatori/collaboratori assegnati alla struttura, del personale provinciale e di quello esterno (<i>Tribunale, Procura, Ordine degli Avvocati, Associazione Nazionale Carabinieri, Orchestra Rossini, AVIS, ecc....</i>), temporaneamente dislocato presso la sede provinciale, dell'effettiva assegnazione agli uffici; dei numeri telefonici assegnati; ecc.....	30.06.2017
2	Aggiornamento dei dati ed informazioni contenute nelle previgenti planimetrie, affisse in tutti i piani della sede centrale, e nuova pubblicizzazione, nonché dei numeri di telefono nell'INTRANET dell'ente	31.07.2017
3	Monitoraggi periodici (<i>almeno una volta al mese</i>) al fine di assicurare il costante aggiornamento delle planimetrie, nonché dell'INTRANET, a beneficio dell'utenza, interna ed esterna	30.11.2017
4	Verifica, attraverso un campione di utenza interna, del mantenimento del grado di efficienza nelle relazioni suddette nella misura non inferiore a quella programmata per l'anno 2016	31.12.2017

Motivazione e finalità delle scelte:

Fornire all'utenza, interna ed esterna, strumenti aggiornati, semplificati e facilmente consultabili, con le informazioni necessarie a migliorare le relazioni - ASSICURARE un elevato grado di efficienza e qualità nelle relazioni interne ed esterne nonostante la riduzione del personale in via permanente o temporanea del numero dei collaboratori e degli operatori addetti alle relazioni interne ed esterne - FAVORIRE relazioni sempre più strutturate di collaborazione interna fra il personale al fine di condividere uno scopo per un obiettivo comune; creare un clima positivo di lavoro; condividere i vantaggi e i benefici del lavoro in gruppo e, più in generale, migliorare l'immagine della pubblica amministrazione

Descrizione	Istituzione banca dati degli istituti contrattuali collegati al salario accessorio dei dipendenti dei livelli						
Scadenza	31.12.2017						
Indicatore di risultato	Definizione tecnica	Unità di misura	Fonte del dato	Metodo/formula per il calcolo dell'indicatore	Risultato atteso	Tempistica di realizzazione	Risultato al 31/12
	Istituzione di una banca dati sul salario accessorio dei dipendenti		Rilevazione		Approntamento della banca dati	31/12/2017	

Macro-azioni necessarie per il raggiungimento dell'obiettivo

N.	Descrizione	Scadenza
1	Reperimento degli atti di riconoscimento delle indennità contrattuali, a favore dei singoli dipendenti, presenti nei singoli fascicoli del personale	30.04.2017
2	Istituzione di una banca dati con informazioni dettagliate in ordine agli istituti contrattuali riconosciuti a ciascun dipendente dei livelli	31.07.2017
3	Aggiornamento periodico	31.12.2017

Motivazioni e finalità delle scelte:

FORNIRE la dirigenza dell'ente di uno strumento qualificato atto a consentire monitoraggi periodici, in ordine alle modalità di distribuzione del salario accessorio all'interno della propria struttura, nonché al Direttore Generale/Segretario Generale, di effettuare una valutazione complessiva e coerente fra tutte le strutture

CONSENTIRE alle OO.SS. di effettuare la verifica almeno annuale sull'attuazione del CCDI, al fine della valutazione dell'impatto complessivo e settoriale del contratto e della sua applicazione sulla distribuzione delle risorse decentrate annuali

Macroattività	Prodotti	Valore rilevato 2016	Valore atteso 2017
Gestione posizione assicurativa dipendenti	n. posizioni assicurative aggiornate dei dipendenti Provinciali	75	80
Gestione posizione assicurativa enti convenzionati	n. posizioni assicurative aggiornate dei dipendenti degli Enti convenzionati	32	40
Pratiche di pensione dei dipendenti	N. pratiche di pensionamento realizzate per dipendenti provinciali	30	5
Pratiche di pensione per enti convenzionati	n. pratiche di pensionamento realizzate per dipendenti degli enti convenzionati	25	25
Pratiche per liquidazione TFR/TFS dipendenti	n. pratiche per liquidazione TFR/TFS realizzate per dipendenti provinciali	38	5
Pratiche per liquidazione TFR/TFS enti convenzionati	n. pratiche per liquidazione TFR/TFS realizzate per dipendenti degli Enti convenzionati	29	25
Attività creditizia per dipendenti, cessione quinto – prestiti (INPS e finanziarie private)	n. pratiche di finanziamento	4	5
Caricamento dati per elaborazione cedolini e adempimenti connessi per dipendenti prov.li	n. cedolini	5600	4200
	n. denunce fiscali e contributive assicurative	48	48
Caricamento dati per elaborazione cedolini e adempimenti connessi per enti convenzionati	n. cedolini	2400	2400
	n. denunce fiscali e contributive assicurative	284	284
Caricamento dati per elaborazione cedolini lavoratori assimilati e successiva rendicontazione per F.S.E.	n. cedolini lavoratori assimilati	496	100
Proiezione dei dipendenti in servizio e loro suddivisione e retribuzione per bilancio previsione anno successivo	n. dei dipendenti in servizio	397	380
Gestione degli infortuni sul lavoro	n. denunce di infortunio	9	10
Elaborazione certificazioni uniche per dipendenti provinciali	n. certificazioni prodotte	650	600
Elaborazione certificazioni uniche per Enti convenzionati	n. certificazioni prodotte	320	300
Modello 770 per l' ente provinciale ed enti convenzionati	n. modelli elaborati	9	9
Caricamento dati provenienti da 730 per dipendenti prov.li ed enti convenzionati	n. denunce caricate	460	450
Elaborazione Conto Annuale per la Provincia ed enti convenzionati	n. elaborazioni	9	9
Elaborazione Monitoraggio Trimestrale dell' ente	n. elaborazioni	0	0
Elaborazione ed invio denuncia annuale Inail per la Provincia ed enti convenzionati	n. denunce elaborate	9	9
Dotazione Organica/Programmazione del fabbisogno di personale	n. decreti predisposti	4	Non determinabile a priori
Riorganizzazione interna (macro-struttura/micro-struttura/funzionigramma/assegnazione del personale alle strutture	n. atti predisposti		
Revisione periodica delle strutture organizzative	n. movimenti effettuati	1000	Non determinabile a priori
Telelavoro	n. contratti sottoscritti/prorogati	5	Non determinabile a

			priori 606
Gestione fascicoli personali dei dipendenti ed ex dipendenti cessati	n. fascicoli gestiti	570	
Corsi concorsi/concorsi pubblici	n. partecipanti e n. assunzioni realizzate	0	Non determinabile a priori
Organizzazione e gestione selezione pubblica per ente privato/altre PP.AA. Convenzioni		1	Non determinabile a priori
Selezioni pubbliche	n. contratti di lavoro sottoscritti per assunzioni a tempo indeterminato o determinato/trasferimenti per mobilità esterna in ntrata	44	40
Trasferimento di personale ad altre PP.AA.	n. trasferimenti per mobilità esterna in uscita (a tempo parziale, o tempo pieno, temporanei e permanenti) effettuati	127	Non determinabile a priori
Selezioni interne (trasformazione rapporti di lavoro a tempo pieno/aumenti di orario di lavoro di dipendenti part-time/progressioni orizzontali, mobilità interne)	n. rapporti di lavoro trasformati/reinquadramenti giuridici/economici effettuati/	17	Non determinabile a priori
Aumenti/riduzione di orario di lavoro del personale part-time/trasformazione rapporti di lavoro a tempo parziale	n. contratti di lavoro sottoscritti	48	Non determinabile a priori
Gestione congedi/aspettative/permessi diversi da quelli legati alla maternità e alle prerogative sindacali	n. congedi/aspettative/permessi autorizzati e/o gestiti	3131	IN DIMINUZIONE, tenuto conto del trasferimento di n. 120 dipendenti alla Regione Marche
Gestione istituti legati alla maternità	n. richieste evase	1036	IN DIMINUZIONE, tenuto conto del trasferimento di n. 19 dipendenti alla Regione Marche che fruivano degli istituti legati alla maternità
Supporto alla delegazione trattante i parte pubblica nelle riunioni con i sindacati	Percentuale presenza rispetto alle riunioni indette	100%	Non inferiore al 90%
Supporto al direttore generale nelle relazioni sindacali	n. proposte di piattaforme di CCDI e accordi sindacali sottoposte alla parte pubblica e relative modifiche	6	6
Autorizzazioni/pareri incarichi extra-lavorativi	n. incarichi extra lavorativi autorizzati/pareri effettuati	29	andamento costante
Elaborazione e aggiornamento regolamenti attinenti	n. regolamenti nuovi e n. regolamenti aggiornati	1	incremento
Pareri legali/ricerche giuridich	n. pareri emessi	48	incremento
Gestione prerogative sindacali	n. permessi/aspettative sindacali concesse/comunicazioni effettuate alle OO.SS.	337	andamento costante
Gestione degli orari di lavoro dei dipendenti provinciali e di altri enti	n. tabelle orarie create/modificate	58	70
Gestione presenze/assenze	n. cartellini dipendenti/lisu/megas/ato gestiti	575	500
Gestione compensi/indennità contrattuali e previste per legge	n. indennità contrattuali gestite rispetto a ciascun dipendente	10	andamento costante
Statistica (anagrafe/legge	n. statistiche effettuate	18	andamento costante

104/permessi sindacali/categorie protette/deleghe sindacali/scioperi/assenze per malattia)			
Certificati di servizio	n. certificati rilasciati	19	andamento costante
Assolvimento obblighi di trasparenza del Servizio Personale	n. interventi effettuati	100	incremento
Protocollazione fascicolazione di competenza del Servizio e gestione	n. protocolli e fascicoli creati/gestiti	64 fascicoli / 615 protocolli creati / 1782 protocolli gestiti	incremento
Gestione e trasmissione fascicoli personali dipendenti trasferiti alla Regione	n. pratiche protocollate visionate	600	Incremento (1000 presumibili)
Relazioni varie (per DUP/Amministrazione trasparente/bilancio/collegio reisor/Corte dei Conti/ ecc...	n. relazioni predisposte	Non rilevato	10

Missione 1 SERVIZI ISTITUZIONALI, GENERALI E DI GESTIONE
Programma 11 ALTRI SERVIZI GENERALI

Descrizione	L'Avvocatura si prefigge di effettuare in proprio la gestione di tutto il contenzioso giudiziale, limitando a casi specifici l'affidamento di incarichi esterni, tenuto conto delle risorse umane assegnate e dei futuri sviluppi relativi al trasferimento effettivo alla Regione del contenzioso inerente le funzioni non fondamentali.						
Scadenza	31.12.2017						
Indicatore di risultato	Definizione tecnica	Unità di misura	Fonte del dato	Metodo/formula per il calcolo dell'indicatore	Risultato atteso	Tempistica di realizzazione	Risultato al 31/12 (da compilare a consuntivo)
	numero incarichi difensivi esterni rispetto al totale	%	interna	Incarichi esterni / incarichi totali	limitazione incarichi esterni a casi specifici e motivati	31.12.2017	

Macro-azioni necessarie per il raggiungimento dell'obiettivo

N.	Descrizione	Scadenza
1	Incarichi difensivi esterni solo in casi specifici e per effettiva necessità	31.12.2017

Motivazione e finalità delle scelte

<p>La gestione del contenzioso giudiziale a mezzo dell'Avvocatura consente importanti economie di spesa, oltre ad un costante monitoraggio delle cause.</p> <p>A fronte di un rilevante numero di nuovi giudizi per anno, la percentuale delle nomine esterne è risultata sempre più contenuta e specificamente motivata.</p> <p>Nel 2017 dovrebbe avviarsi e concludersi il trasferimento alla Regione del contenzioso, anche pendente, sulle materie non fondamentali, all'esito del quale, se i carichi di lavoro si regolarizzeranno, sarà possibile valutare nuovi obiettivi.</p>
--

Descrizione	Implementazione dell'uso del PCT e del PAT, sia in termini quantitativi, ove non ancora obbligatorio, sia in termini qualitativi, al fine di migliorare costantemente l'utilizzo di tali strumenti informatici.						
Scadenza	31.12.2017						
Indicatore di risultato	Definizione tecnica	Unità di misura	Fonte del dato	Metodo/formula per il calcolo dell'indicatore	Risultato atteso	Tempistica di realizzazione	Risultato al 31/12 (da compilare a consuntivo)
	Processo civile telematico (PCT) e processo amministrativo telematico (PAT)	numero	interna	Depositi telematici / depositi totali	PCT (100% salvo eccezioni) PAT (100%)	31/12/2017	

Macro-azioni necessarie per il raggiungimento dell'obiettivo

N.	Descrizione	Scadenza
1	Pct: deposito telematico degli atti difensivi anche nei casi in cui non e' ancora obbligatorio Pat: deposito telematico nel 100% dei casi	31.12.2017

Motivazione e finalità delle scelte

Con l'introduzione del PCT e del PAT sono profondamente cambiate le modalità di deposito degli atti difensivi, che in passato prevedevano l'accesso personale alle Cancellerie delle varie Autorità giudiziarie. Questa modalità, nei giudizi civili di 1° e 2° grado (Tribunali e Corti di Appello), è divenuta residuale con l'introduzione del PCT, in quanto in alcune fasi del processo è ancora consentito il deposito cartaceo degli atti. In tali ipotesi, viene tuttavia preferito il deposito telematico al fine di evitare inutili trasferte e ottimizzare i tempi di lavoro. Quanto al PAT, l'obbligo del deposito telematico, per i giudizi introdotti dal 1.1.2017, consente un indubbio miglioramento complessivo dell'attività, sia per l'ottimizzazione dei tempi di lavoro, sia perché l'intero fascicolo di causa è a disposizione dei legali in ogni momento, come nel PCT, evitandosi anche in questo caso lunghi accessi presso le Cancellerie per visionare i fascicoli cartacei. E' comunque necessaria una formazione costante che tenga conto dei continui sviluppi del settore.

Descrizione		Attuazione delle misure previste nel piano di prevenzione alla corruzione 2017/2019					
Scadenza		31.12.2017					
Indicatore di risultato	Definizione tecnica	Unità di misura	Fonte del dato	Metodo/formula per il calcolo dell'indicatore	Risultato atteso	Tempistica di realizzazione	Risultato al 31/12 (da compilare a consuntivo)
		Analisi dei procedimenti di competenza allo scopo di prevenire e quindi evitare eventi corruttivi		interna			31.12.2017

Macro-azioni necessarie per il raggiungimento dell'obiettivo

N.	Descrizione	Scadenza
1	Acquisizione dichiarazione di assenza di conflitto di interessi da parte di: incaricati esterni (avvocati, periti, ecc...), firmatario provvedimento finale, responsabile del procedimento.	31.12.2017
2	Affidamento incarichi esterni (di regola < € 40.000,00) secondo il Codice degli Appalti e s.m.i.	31.12.2017
3	Verifiche preventive in caso di espressione del gradimento del legale nominato dal dipendente che chiede la tutela legale all'Amministrazione.	31.12.2017
4	Riservatezza delle informazioni / documenti / atti acquisiti.	31.12.2017
5	Rispetto dei tempi di realizzazione dell'attività di competenza.	31.12.2017

Motivazione e finalità delle scelte

Le macro-azioni descritte sono già in uso all'Ufficio A.P. Affari Legali e ad esse continuerà a dedicarsi particolare attenzione, anche con riferimento alle imminenti modifiche del Codice degli Appalti. Per quanto riguarda il conferimento di incarichi esterni, si rappresenta che trattasi di ipotesi residuali, coerentemente con l'obiettivo di ridurre al massimo tale eventualità.

Macroattività	Prodotti	Valore rilevato 2016	Valore atteso 2017
Difesa giudiziale ed extragiudiziale dell'Ente con incarico difensivo all'Avvocatura (studio controversie, redazione ed esame scritti difensivi, deposito atti e documenti presso le Magistrature, partecipazione ad udienze, gestione fascicoli di causa, attività di Cancelleria, nomina consulenti tecnici di parte, costituzione di parte civile nel processo penale, partecipazione ad incontri e riunioni, consulenza e assistenza agli uffici, recupero crediti, corrispondenza con legali, controparti e assicurazioni)	Numero incarichi conferiti all'Avvocatura rispetto al totale annuo	n. 73 nuovi giudizi esaminati n. 45 incarichi interni n. 6 incarichi esterni n. 165 udienze	Non definibile a priori
Attività di supporto amministrativo (redazione determinazioni/deliberazioni, apertura e gestione fascicoli archivio, acquisizione documenti presso gli uffici, monitoraggio capitoli assegnati, attività amministrativo-contabili, pagamenti alle controparti, gestione posta cartacea e PEC)	Numero atti amministrativi adottati (le altre attività sono quotidiane e continue e non è possibile fornire un dato numerico)	N. 87 determinazioni dirigenziali	Non definibile a priori
Processo civile telematico (PCT) e Processo amministrativo telematico (PAT) (acquisizione in autonomia delle capacità di utilizzo delle rispettive piattaforme adibite al deposito telematico di atti difensivi e documenti, in gran parte obbligatorio nel PCT e totalmente obbligatorio dal 1.1.2017 nel PAT; costante aggiornamento in materia; partecipazione a corsi di approfondimento, anche on line; studio della giurisprudenza sul PAT al fine di prevenire eccezioni avversarie che possano inficiare la difesa dell'Ente)	Numero depositi telematici nel PCT anche non obbligatori	N. 90 depositi telematici nel PCT	Non definibile a priori

Missione 10 – TRASPORTI E DIRITTO ALLA MOBILITA'
Programma 05 – VIABILITA' E INFRASTRUTTURE STRADALI

Descrizione	SP 45 Carignano realizzazione percorso ciclo/pedonale sulle opere trasferite dalla società autostrade s.p.a.						
Scadenza	31/12/2017						
Indicatore di risultato	Definizione tecnica	Unità di misura	Fonte del dato	Metodo/formula per il calcolo dell'indicatore	Risultato atteso	Tempistica di realizzazione	Risultato al 31/12 (da compilare a consuntivo)
	Realizzazione di Opere Pubbliche				Esecuzione lavori	31/12/2017	

Macro-azioni necessarie per il raggiungimento dell'obiettivo

N.	Descrizione	Scadenza
1	Convenzione	30/06/2017
2	Approvazione fasi di progettazione	31/07/2017
3	Procedura di affidamento	30/09/2017
4	Inizio lavori	31/10/2017
5	Fine lavori	31/12/2017

Motivazione e finalità delle scelte

La Società Autostrade ha trasferito le opere di attraversamento sulla SP 45 Carignano; su tale struttura occorre completare il percorso ciclo/pedonale recentemente realizzato lungo la strada provinciale, in collaborazione con il Comune di Fano.

Missione 12 - DIRITTI SOCIALI, POLITICHE SOCIALI E FAMIGLIA**Programma 04 - INTERVENTI PER SOGGETTI A RISCHIO DI ESCLUSIONE SOCIALE**

Macroattività	Prodotti	Valore rilevato 2016	Valore atteso 2017
Gestione, monitoraggio e rendicontazione progetti in materia di immigrazione: SPRAR Sistema di Protezione per Richiedenti Asilo e Rifugiati: <ul style="list-style-type: none">• Invictus• Accoglie• Senza Confini Triennio 2014/2016 e Prosecuzione 2017/2019 (D.M. 10 agosto 2016)	n° progetti gestiti/rendicontati	n° 3	n° 3
	n° soggetti coinvolti	n.° 5 di cui 4 settore pubblico e 1 settore privato	n° 5 di cui 4 settore pubblico e 1 settore privato
Supporto amministrativo progetto in materia di immigrazione: Fondo Asilo, Migrazione e Integrazione 2014-2020 Progetto Communitas (D.M. 22 aprile 2016)	n° progetticoadiuvati amministrativamente	/	n° 1
	n° soggetti coinvolti	/	n° 5 di cui 4 settore privato e 1 settore pubblico
Gestione finanziaria e rendicontazione progetto Life+Trotta – bando Life+12 NAT/IT/000940 Programma Life+ 2007-2013 (reg.to CE 1080/2016)	n° progetti gestiti/rendicontati	n°1	n° 1
	n° soggetti coinvolti	n°6 di cui 5 nel settore pubblico e 1 nel settore privato	n° 6 di cui 5 settore pubblico e 1 settore privato
Supporto amministrativo progetto Le Province del Benessere (D.M. 13 dicembre 2010)	n° progetti coadiuvati amministrativamente	/	n° 1
	n° soggetti coinvolti	/	n° 13 di cui 2 settore privato e 11 settore pubblico

Missione 15 POLITICHE PER IL LAVORO E LA FORMAZIONE PROFESSIONALE
Programma 03 SOSTEGNO ALL'OCCUPAZIONE

Macroattività	Prodotti	Valore rilevato 2016	Valore atteso 2017
Promozione delle Pari Opportunità	<p>Promozione, gestione, diffusione di progetti, ricerche, momenti pubblici di riflessione, di condivisione e di incontro, rivolti al territorio provinciale:</p> <ul style="list-style-type: none"> • Diffusione di concrete politiche di genere, di pari opportunità e di integrazione sociale • Collaborazione con altre Istituzioni e con gli organismi di Parità locali, regionali e nazionali, per il perseguimento di obiettivi comuni 	/	almeno 1
Controllo dei fenomeni discriminatori in ambito occupazionale	<p>Promozione di iniziative dedicate ad :</p> <ul style="list-style-type: none"> • assicurare parità e pari opportunità dei dipendenti attraverso strumenti ed azioni tesi a diffondere una cultura volta alla non discriminazione; • contrastare le discriminazioni in ragione del sesso, dell'età, dell'orientamento sessuale, della razza, dell'origine etnica, della religione, della disabilità e della lingua • controllo degli ostacoli che impediscono la realizzazione delle pari 	/	almeno 1
Consigliere/a di Parità D.lgs. n.198/2006	<p>Attivazione procedure e analisi regole di candidatura</p> <hr/> <p>Avviso pubblico per la nomina del Consigliere/a di Parità Effettivo e supplente aa..2017-2021</p>	<p>/</p> <p>Mandato scaduto</p>	<p>idonee procedure</p> <p>designazione dei 2 Consiglieri/e effettivo e supplente</p>
Azioni di Promozione del ruolo della Consigliera di Parità	Strumenti di comunicazione per la promozione e la conoscenza della figura della Consigliera e nuovo mandato	/	almeno 1

Responsabile: Pacchiarotti Andrea

Pacchiarotti Andrea
Elenco Obiettivi Esecutivi

Missione 1 SERVIZI ISTITUZIONALI, GENERALI E DI GESTIONE

Programma 2 SEGRETERIA GENERALE

- 1) attuazione misure organizzative per garantire le procedure di accesso e di pubblicazione dati nella sezione amministrazione trasparente assicurando il rispetto della normativa sulla privacy
- 2) Bandi di gara e contratti: miglioramento dell'accessibilità e fruibilità delle informazioni e della qualità dei dati pubblicati in amministrazione trasparente
- 3) Attuazione delle misure previste nel piano di prevenzione alla corruzione 2017/2019 (con particolare riferimento alle autorizzazioni alle emissioni in atmosfera)
- 4) Studio per l'adozione del nuovo applicativo di gestione documentale e di protocollo informatico
- 5) Predisposizione di un massimario di scarto dei documenti relativi ai corsi di formazione professionale (fse, non fse, formativi e non formativi) e loro successivo scarto
- 6) Completamento del decentramento archivistico all'Ufficio Tecnico e alla Polizia Provinciale

Missione 09 SVILUPPO SOSTENIBILE E TUTELA DEL TERRITORIO E DELL'AMBIENTE

Programma 02 TUTELA, VALORIZZAZIONE E RECUPERO AMBIENTALE

- 1) Informazione ai Comuni e ai cittadini sulle attività svolte nel territorio di appartenenza relativamente alle autorizzazioni concesse dalla Provincia riguardanti la gestione dei rifiuti, gli scarichi in acque superficiali, gli impianti a fonti rinnovabili e i procedimenti di bonifica dei siti inquinati
- 2) Presentazione progetto di educazione ambientale all'A.A.T.O. n. 1 Marche <nord e all'A.T.A. n. 1 – Rifiuti, Pesaro e Urbino
- 3) Attuazione progetto “Parchi e natura attiva” - anno scolastico 2016 – 2017
- 4) Aggiornamento delle procedure attinenti la vigilanza ambientale volontaria

Missione 09 SVILUPPO SOSTENIBILE E TUTELA DEL TERRITORIO E DELL'AMBIENTE

Programma 03 RIFIUTI

- 1) Vigilanza stradale finalizzata al controllo dei mezzi di trasporto rifiuti
- 2) Controlli su impianti di gestione di rifiuti pericolosi costituiti da veicoli fuori uso (cd Impianti di Autodemolizione)

Missione 09 SVILUPPO SOSTENIBILE E TUTELA DEL TERRITORIO E DELL'AMBIENTE

Programma 05 AREE PROTETTE, PARCHI NATURALI, PROTEZIONE NATURALISTICA E FORESTAZIONE

- 1) Centro Ricerche Floristiche Marche Gestione “A.J.B. Brilli-Cattarini”: informatizzazione erbario, realizzazione del sito internet
- 2) Semplificazione delle procedure per il rilascio della Valutazioni d'Incidenza
- 3) Adozione delle Misure di Conservazione delle ZPS di competenza della Provincia di Pesaro e Urbino
- 4) Attuazione PROGETTO “LIFE+ TROTA” Trout Population Recovery in Central Italy LIFE12 NAT/IT/000940 – scadenza 31/01/2018

Missione 9 SVILUPPO SOSTENIBILE E TUTELA DEL TERRITORIO E DELL'AMBIENTE

Programma 08 QUALITÀ DELL'ARIA E RIDUZIONE DELL'INQUINAMENTO

1) Realizzazione di incontri di carattere extra didattico con le scuole medie superiori ad indirizzo scientifico per la creazione di una rete di monitoraggio dei pollini in ampliamento del laboratorio provinciale

Missione 10 TRASPORTI E DIRITTO ALLA MOBILITÀ

Programma 4 ALTRE MODALITÀ DI TRASPORTO

1) Presentazione di una proposta di revisione dei regolamenti provinciali sull'attività e la composizione delle quattro commissioni esaminatrici per le idoneità professionali nell'ambito del trasporto privato (autotrasporto; docenti scuola guida; consulenti per la circolazione; iscrizione al ruolo conducenti)

2) Redazione e pubblicazione nel sito Internet istituzionale del nuovo elenco dei quiz per l'esame per l'iscrizione al ruolo dei conducenti degli autoservizi pubblici non di linea

3) Revisione modulistica esistente e redazione nuova modulistica; semplificazione e incremento dell'operatività online

Missione 10 TRASPORTI E DIRITTO ALLA MOBILITÀ

Programma 5 VIABILITÀ E INFRASTRUTTURE STRADALI

1) Controlli su cantieri che interessano la viabilità provinciale

2) Accordo con i Comuni per l'utilizzo delle quote dei proventi, di spettanza provinciale, delle sanzioni derivanti dall'accertamento, da parte della polizia municipale, delle violazioni dei limiti massimi di velocità sulle strade provinciali (art. 142, commi 12-bis e 12-ter Codice della Strada)

Missione 16 AGRICOLTURA, POLITICHE AGROALIMENTARI E PESCA

Programma 2 CACCIA E PESCA

1) Raccolta e condivisione dati interventi di controllo fauna selvatica

2) Proposta di programma operativo per le attività di vigilanza ittico-venatoria per recupero e riabilitazione animali selvatici attraverso il CRAS

Missione 17 ENERGIA E DIVERSIFICAZIONE DELLE FONTI ENERGETICHE

Programma 01 FONTI ENERGETICHE

1) Implementazione dei controlli sugli impianti fotovoltaici

2) Attività di Coordinamento Patto dei Sindaci in collaborazione con la Società Megas.net: l'obiettivo principale è quello di aiutare i comuni alla riduzione delle emissioni di CO₂ entro il 2020 anche attraverso lo sviluppo di interventi di efficienza energetica e di produzione di energie rinnovabili

Missione 1 SERVIZI ISTITUZIONALI, GENERALI E DI GESTIONE**Programma 1 ORGANI ISTITUZIONALI**

Macroattività	Prodotti	Valore rilevato 2016	Valore atteso 2017
Supporto al Presidente per esame e istruttoria degli argomenti all'ordine del giorno del consiglio autonomie locali	n. sedute	3	3
	n. atti esaminati compresi pareri online	65	55

Missione 1 SERVIZI ISTITUZIONALI, GENERALI E DI GESTIONE**Programma 2 SEGRETERIA GENERALE**

Descrizione	attuazione misure organizzative per garantire le procedure di accesso e di pubblicazione dati nella sezione amministrazione trasparente assicurando il rispetto della normativa sulla privacy						
Scadenza	31/12/2017						
Indicatore di risultato	Definizione tecnica	Unità di misura	Fonte del dato	Metodo/formula per il calcolo dell'indicatore	Risultato atteso	Tempistica di realizzazione	Risultato al 31/12 (da compilare a consuntivo)
		Report finale sulle misure organizzative adottate				Report finale sulle misure organizzative adottate	31/12/2017

Macro-azioni necessarie per il raggiungimento dell'obiettivo

N.	Descrizione	Scadenza
1	Analisi del contesto normativo ed organizzativo	31/05/2017
2	Proposta di un modello organizzativo per la gestione di tutte le tipologie di accesso e correlata individuazione delle strutture e dei funzionari responsabili dei procedimenti di accesso	31/08/2017
3	Organizzazione iniziativa di formazione concernente in particolare le interferenze tra esigenze di trasparenza dell'azione amministrativa e tutela della privacy, rivolta al personale responsabile dei procedimenti di accesso e ai referenti della trasparenza delle diverse strutture	31/10/2017
4	Elaborazione, e condivisione con gli uffici, di una proposta di misure organizzative, regolamentari e gestionali per assicurare la collaborazione ed il dialogo, ai fini istruttori, con gli uffici che detengono i dati richiesti, coordinare la coerenza e l'efficacia delle risposte sui diversi tipi di accesso ed il rispetto dei limiti all'accesso derivanti dalla protezione dei dati personali	30/11/2017
5	Report finale sulle misure organizzative adottate	31/12/2017

Motivazione e finalità delle scelte

In coerenza con le previsioni del piano anticorruzione (sezione trasparenza) si intendono proporre soluzioni organizzative, gestionali e regolamentari per rafforzare e specializzare le strutture preposte alla gestione dei procedimenti di accesso (civico, ex lege 241/1990, ambientale), assicurando, da un lato, l'omogeneità e la coerenza dei comportamenti dei diversi responsabili nonché il coordinamento e la collaborazione con uffici dell'ente che detengono i dati richiesti e, dall'altro, garantendo verso i cittadini la piena attivazione e il soddisfacimento del diritto di accesso nel rispetto dei diritti dei controinteressati con particolare attenzione alla tutela della privacy e dei dati personali.

Descrizione	Bandi di gara e contratti: miglioramento dell'accessibilità e fruibilità delle informazioni e della qualità dei dati pubblicati in amministrazione trasparente						
Scadenza	31/10/2017						
Indicatore di risultato	Definizione tecnica	Unità di misura	Fonte del dato	Metodo/formula per il calcolo dell'indicatore	Risultato atteso	Tempistica di realizzazione	Risultato al 31/12 (da compilare a consuntivo)
	Pubblicazione dati su bandi di gara e contratti in amministrazione trasparente attraverso flussi informatizzati				Attivazione flusso informativo	31/10/2017	

Macro-azioni necessarie per il raggiungimento dell'obiettivo

N.	Descrizione	Scadenza
1	Costituzione gruppo di lavoro tra Servizio Amministrativo, Servizio Informativo e Ufficio Contratti	30/04/2017
2	Riconfigurazione applicativo "Casa di Vetro" in adeguamento alle linee guida ANAC del. 1310/2016	30/06/2017
3	Analisi della tipologia dei dati e dei flussi informativi in relazione al contesto organizzativo e individuazione dei responsabili della trasmissione e pubblicazione dei dati in materia di bandi di gara e contratti	30/09/2017
4	Formazione del personale	15./10/2017
5	Avvio pubblicazione dati nella sezione "Bandi di gara e Contratti" attraverso flussi informatizzati	31/10/2017

Motivazione e finalità delle scelte

<p>L'obiettivo assume rilievo strategico in relazione alle previsioni della sezione trasparenza del piano anticorruzione che per garantire il miglioramento dell'accessibilità, fruibilità e qualità delle informazioni pubblicate prevede l'incremento dell'utilizzo, da parte di tutte le strutture, di un sistema che ottimizzi ed estenda l'informatizzazione del flusso per alimentare la pubblicazione dei dati. Ciò con particolare riguardo agli obblighi di pubblicazione concernenti i contratti pubblici di lavori, servizi e forniture per i quali il flusso dei dati è attualmente parziale e farraginoso anche per la frantumazione dei centri di spesa e degli uffici che decidono in ordine all'affidamento dei contratti sotto soglia e ai controlli sulla loro esecuzione: profili di criticità che hanno quindi una motivazione anche organizzativa che è auspicabile vengano superati.</p>
--

Descrizione	Attuazione delle misure previste nel piano di prevenzione alla corruzione 2017/2019 (con particolare riferimento alle autorizzazioni alle emissioni in atmosfera)						
Scadenza	31/12/2017						
Indicatore di risultato	Definizione tecnica	Unità di misura	Fonte del dato	Metodo/formula per il calcolo dell'indicatore	Risultato atteso	Tempistica di realizzazione	Risultato al 31/12
	Rapporto finale sull'attuazione delle misure				Rapporto finale sull'attuazione delle misure	31/12/2017	

Macro-azioni necessarie per il raggiungimento dell'obiettivo

N.	Descrizione	Scadenza
1	Adeguamento provvedimenti finali: distinzione tra proposta istruttoria e provvedimento; approfondimento motivazione; dichiarazione espressa di assenza conflitto interessi; controllo preventivo di regolarità tecnica in capo alla P.O.	31/05/2017
2	Report semestrale di monitoraggio	15/06/2017
3	Adozione della gestione informatizzata dei procedimenti che evidenzia l'ordine di avvio	31/10/2017
4	Indicazione nelle istruttorie che il provvedimento segue un determinato altro in ordine d'avvio, e ne precede un altro, con la specificazione se i relativi procedimenti precedente e successivo siano stati conclusi o meno riportando le motivazioni dell'eventuale sfasamento temporale dei provvedimenti (proroghe, richieste documentali ecc.)	30/11/2017
5	Report finale sull'attuazione delle misure da cui risultino, inoltre, per ogni tipologia provvedimento, i criteri adottati per l'istruttoria e la redazione della motivazione, evidenziando altresì eventuali aspetti critici riscontrati prospettando possibili soluzioni o comportamenti adottati	31/12/2017

Motivazione e finalità delle scelte

Adottare e monitorare le misure previste nel piano anticorruzione per prevenire il verificarsi di possibili eventi rischiosi nel settore delle autorizzazioni ambientali, con particolare riferimento alle emissioni in atmosfera.

Descrizione	Studio per l'adozione del nuovo applicativo di gestione documentale e di protocollo informatico						
Scadenza	31/12/2017						
Indicatore di risultato	Definizione tecnica	Unità di misura	Fonte del dato	Metodo/formula per il calcolo dell'indicatore	Risultato atteso	Tempistica di realizzazione	Risultato al 31/12 (da compilare a consuntivo)
	Piano operativo				Piano operativo	31/12/2017	

Macro-azioni necessarie per il raggiungimento dell'obiettivo

N.	Descrizione	Scadenza
1	Redazione di una check-list in cui vengano elencate le caratteristiche richieste necessarie al nuovo applicativo	15/06/2017
2	Incontro con la ditta ADS Informatica per l'analisi del nuovo applicativo gestionale e raffronto con altre amministrazioni provinciali che hanno già in uso l'applicativo	30/06/2017
3	Implementazione dell'ambiente di prova del nuovo applicativo	30/09/2017
4	Prove e verifica dell'applicativo e richiesta di eventuali personalizzazioni e migliorie	30/11/2017
5	Redazione di un piano operativo per l'implementazione del nuovo applicativo nel 2018	31/12/2017

Motivazione e finalità delle scelte

In vista dell'adozione del nuovo applicativo di gestione documentale, che verrà implementato nel 2018, ci si prefigge di studiare e analizzare il nuovo applicativo in un ambiente di prova, di stabilire le eventuali personalizzazioni da implementare in modo da poter partire con il nuovo applicativo nella prima metà dell'anno 2018
--

Descrizione	Predisposizione di un massimario di scarto dei documenti relativi ai corsi di formazione professionale (fse, non fse, formativi e non formativi) e loro successivo scarto						
Scadenza	31/12/2017						
Indicatore di risultato	Definizione tecnica	Unità di misura	Fonte del dato	Metodo/formula per il calcolo dell'indicatore	Risultato atteso	Tempistica di realizzazione	Risultato al 31/12 (da compilare a consuntivo)
	Decreto di scarto documentazione formazione professionale				Scarto documentazione	31/12/2017	

Macro-azioni necessarie per il raggiungimento dell'obiettivo

N.	Descrizione	Scadenza
1	Analisi e studio della documentazione relativa ai corsi di formazione professionale (fse, non fse, formativi e non formativi) al fine di valutarne i tempi di conservazione	01/07/2017
2	Redazione di un'ipotesi di massimario di scarto con l'indicazione dei tempi di conservazione delle varie tipologie documentarie suddette e invio della ipotesi di massimario alla Soprintendenza per i beni archivistici della Regione Marche ai fini di un confronto	15/07/2017
3	Invio del massimario di scarto all'ex Servizio di Formazione Professionale al fine di una predisposizione allo scarto della documentazione da loro depositata e da mandare agli atti	31/07/2017
4	Attività di scarto della documentazione relativa ai corsi di formazione professionale	15/12/2017
5	Redazione del decreto presidenziale di scarto della documentazione suddetta	31/12/2017

Motivazione e finalità delle scelte

L'obiettivo è stato esplicitamente richiesto dall'ex Servizio di Formazione Professionale, in quanto hanno necessità di mandare agli atti la documentazione relativa a procedimenti conclusi dalla Provincia e che non era stata mandata agli atti prima del passaggio delle competenze il 1 aprile 2016

Descrizione	Completamento del decentramento archivistico all'ufficio tecnico, e alla polizia provinciale						
Scadenza	31/12/2017						
Indicatore di risultato	Definizione tecnica	Unità di misura	Fonte del dato	Metodo/formula per il calcolo dell'indicatore	Risultato atteso	Tempistica di realizzazione	Risultato al 31/12 (da compilare a consuntivo)
	Attivazione delle procedure di gestione decentrata del protocollo					Attivazione delle procedure di gestione decentrata del protocollo	31/12/2017

Macro-azioni necessarie per il raggiungimento dell'obiettivo

N.	Descrizione	Scadenza
1	Individuazione degli operatori da formare, dei relativi profili utente per l'applicativo di gestione del protocollo informatico (abilitazioni, ruoli e responsabilità) e referenti per ciascun servizio/ufficio individuati dai rispettivi dirigenti	30/06/2017
2	Formazione generale e teorico-pratica al personale coinvolto nel decentramento, sulla definizione dei corretti requisiti per la formazione, gestione, registrazione e conservazione dei documenti in una dimensione unitaria del sistema documentale e sulla corretta formazione e gestione dei fascicoli.	30/09/2017
3	Avvio del decentramento della registrazione di protocollo dei documenti cartacei interni e in partenza e avvio della registrazione di protocollo da parte dell'Ufficio protocollo Generale di protocollo dei documenti cartacei in arrivo di competenza dell'ufficio tecnico	31/10/2017
4	Formazione sulla gestione dei documenti digitali e sulla spedizione dei documenti informatici tramite PEC istituzionale della Provincia	30/11/2017
5	Avvio del decentramento della spedizione dei documenti informatici in partenza via PEC da parte di tutti i servizi dell'ente.	31/12/2017

Motivazione e finalità delle scelte

Il raggiungimento dell'obiettivo assume rilievo organizzativo strategico, in quanto: razionalizza la distribuzione dei carichi di lavoro nel processo di gestione dei flussi documentali; ne riduce le ridondanze e i passaggi superflui, dell'incidenza dei tempi di gestione del protocollo sui termini complessivi di durata dei procedimenti; permette una più efficiente gestione dei relativi fascicoli; abbrevia notevolmente i tempi di spedizione e consegna dei documenti amministrativi (pari a 0 giorni) e i relativi costi di spedizione (ogni messaggio PEC ha lo stesso valore legale di una raccomandata A/R).

Macroattività	Prodotti	Valore rilevato 2016	Valore atteso 2017
Gestione del protocollo informatico e smistamento dei documenti (cartacei/digitali) in entrata/uscita	n. protocolli in arrivo (tot.)	25.283	25.000
	n. protocolli in partenza solo digitali (PEC)	1.270	4.500
Supporto agli uffici dell'ente sul corretto uso del protocollo informatico (registrazione, fascicolazione, e conservazione agli atti) e sulla	n. interventi di supporto gestione protocollo informatico	5.000 circa (interventi prevalentemente telefonici calcolati su una media giornaliera di circa 20)	2.520

gestione della PEC e del documento informatico	n. interventi di supporto gestione PEC	2.000 circa (interventi prevalentemente telefonici calcolati su una media giornaliera di circa 8)	3.600
Attività formativa e di programmazione, indirizzo e coordinamento della gestione documentale e dei relativi flussi	n. atti e comunicazioni di indirizzo operativi	68	100
Archiviazione e conservazione documenti informatici e cartacei nell'archivio di deposito	n. documenti protocollati archiviati	44.050	35.000
Consultazione atti in archivio di deposito	n. richieste evase	789	130
Accesso atti detenuti nell'archivio storico	n. richieste evase	1	4
Scarto della documentazione amministrativa dell'ente	metri lineari documentazione scartata	MI. 288,2	ML. 50
Ritiro, controllo e apertura della posta cartacea in arrivo	n. corrispondenza totale: ritiro, controllo e apertura della posta in arrivo	13.651	9.500
Gestione spedizione posta cartacea	n. invii posta ordinaria e posta target -posta raccomandata -atti giudiziari -pacchi	11.811	6.000
Istruttoria procedimenti accesso atti amministrativi (L.241/90)	n. procedimenti	0	20
Istruttoria procedimenti Accesso Civico e Accesso Civico generalizzato	n. procedimenti accesso civico	1	3
	n. procedimenti accesso civico generalizzato	0	10
Aggiornamento annuale programma triennale trasparenza	n. aggiornamenti	1	1
Attuazione programma triennale trasparenza (programma su "Bussola della Trasparenza)	n. monitoraggi	1	2
	Revisione sistema referenti trasparenza e dei centri di imputazione degli obblighi di pubblicazione	1	2
	Aggiornamento dati procedurali	1	1
	Attività formativa referenti trasparenza	1	1
	Organizzazione giornate della trasparenza	0	1
Gestione albo pretorio on line	n. pubblicazioni	2.707	2.600

Missione 1 SERVIZI ISTITUZIONALI, GENERALI E DI GESTIONE

Programma 11 ALTRI SERVIZI GENERALI

Macroattività	Prodotti	Valore rilevato 2016	Valore atteso 2017
Denuncia dei sinistri e gestione dei rapporti con le assicurazioni e broker	n. fascicoli sinistri aperti	264	170
Informazione, supporto e consulenza giuridico e normativa alla struttura	n. pareri e note scritti	26	5

organizzativa dell'ente	n. pareri verbali	40 circa (si tratta di consulenze prevalentemente telefoniche calcolate su una media mensile di circa 4)	40
Procedimenti disciplinari di competenza ufficio e supporto a quelli di competenza direttore generale e dirigenti di servizio	n. procedimenti disciplinare avviato, concluso e interventi a supporto	5 (1 conclusione di proc. avviato nel 2015; n. 4 contestazioni di addebito relative a sospensione)	10

Missione 09 SVILUPPO SOSTENIBILE E TUTELA DEL TERRITORIO E DELL'AMBIENTE

Programma 02 TUTELA, VALORIZZAZIONE E RECUPERO AMBIENTALE

Descrizione	Informazione ai Comuni e ai cittadini sulle attività svolte nel territorio di appartenenza relativamente alle autorizzazioni concesse dalla Provincia riguardanti la gestione dei rifiuti, gli scarichi in acque superficiali, gli impianti da fonti rinnovabili e i procedimenti di bonifica dei siti inquinati						
Scadenza	31/12/2017						
Indicatore di risultato	Definizione tecnica	Unità di misura	Fonte del dato	Metodo/formula per il calcolo dell'indicatore	Risultato atteso	Tempistica di realizzazione	Risultato al 31/12
	Redazione rapporto informativo				Redazione rapporto informativo	31/12/2017	

Macro-azioni necessarie per il raggiungimento dell'obiettivo

N.	Descrizione	Scadenza
1	Raccolta ed organizzazione di tutte le informazioni riguardanti le autorizzazioni ambientali rilasciate dalla Provincia	30/09/2017
2	Realizzazione del report da trasmettere ai Comuni	31/10/2017
3	Incontro con i Comuni per la presentazione del Report e delle attività svolte dalla Provincia e pubblicazione sul sito web dell'Ente	31/12/2017

Motivazione e finalità delle scelte

Far conoscere ai Comuni e ai cittadini quali sono le attività autorizzate dalla Provincia relativamente agli impianti di gestione dei rifiuti, alla bonifica dei siti inquinati, agli scarichi in acque superficiali e agli impianti da fonti rinnovabili, svolte nel territorio di appartenenza al fine di agevolare le attività di controllo che garantire la massima trasparenza nei confronti dei cittadini.
--

Descrizione	Presentazione progetto di educazione ambientale all'A.A.t.o. n. 1 Marche Nord e all'A.T.A. n. 1 - Rifiuti, Pesaro e Urbino						
Scadenza	Dicembre 2017						
Indicatore di risultato	Definizione tecnica	Unità di misura	Fonte del dato	Metodo/formula per il calcolo dell'indicatore	Risultato atteso	Tempistica di realizzazione	Risultato al 31/12 (da compilare a consuntivo)
	Consegna Progetto all'Aato			Elaborazione di una proposta progettuale	Consegna Progetto all'Aato	31/12/2017	

Macro-azioni necessarie per il raggiungimento dell'obiettivo

N.	Descrizione	Scadenza
1	Condivisione idea progettuale con i Cea aderenti all'iniziativa	30/09/2017
2	Acquisizione contributi da parte dei Cea	31/10/2017
3	Definizione progetto ed invio all'Aato Marche Nord	31/12/2017

Motivazione e finalità delle scelte

La Provincia in qualità di Labter- Cea, in collaborazione con il Labter del Sasso Simone e Simoncello e dei Cea che aderiranno all'iniziativa, intende presentare una proposta progettuale alle Autorità d'ambito nella Provincia di Pesaro e Urbino, riguardante l'attuazione di pacchetti didattici e laboratori ambientali nei settori del risparmio idrico e tutela dei corsi d'acqua e/o della gestione sostenibile dei rifiuti.

Descrizione	Attuazione progetto "Parchi e natura attiva" - anno scolastico 2016 – 2017						
Scadenza	Dicembre 2017						
Indicatore di risultato	Definizione tecnica	Unità di misura	Fonte del dato	Metodo/formula per il calcolo dell'indicatore	Risultato atteso	Tempistica di realizzazione	Risultato al 31/12 (da compilare a consuntivo)
	produzione cartina divulgativa dei CEA					produzione cartina divulgativa dei CEA	31/12/2017

Macro-azioni necessarie per il raggiungimento dell'obiettivo

N.	Descrizione	Scadenza
1	Attività di rete: organizzazione dell'escursione naturalistica presso il San Bartolo	31/05/2017
2	Educazione ambientale rivolta alle famiglie	30/09/2017
3	Attività di rete: affidamento servizio carta divulgativa dei Cea	30/11/2017
4	Aggiornamento sito web della Regione Marche e della Provincia di Pesaro e Urbino e produzione cartina dei CEA	31/12/2017

Motivazione e finalità delle scelte

La Provincia in qualità di Labter- Cea, in collaborazione con i Cea Casa delle Vigne, Casa Archilei, Medit Silva, Nerone e Alpe della Luna e il Parco del San Bartolo, ha presentato il progetto alla Regione Marche (bando Infea 2016 – 2017) per poter cofinanziare parte delle attività istituzionali conferite ai Cea con normativa regionale.. l'obiettivo principale è quello di valorizzare e promuovere l'educazione ambientale attraverso l'insegnamento, l'attività outdoor e azioni specifiche di promozione dei Cea

Descrizione	Aggiornamento delle procedure attinenti la vigilanza ambientale volontaria						
Scadenza	31/12/2017						
Indicatore di risultato	Definizione tecnica	Unità di misura	Fonte del dato	Metodo/formula per il calcolo dell'indicatore	Risultato atteso	Tempistica di realizzazione	Risultato al 31/12 (da compilare a consuntivo)
	Report finale sulle misure di aggiornamento intraprese				Report finale sulle misure di aggiornamento intraprese	31/12/2017	

Macro-azioni necessarie per il raggiungimento dell'obiettivo

N.	Descrizione	Scadenza
1	Analisi del contesto normativo e organizzativo nella gestione della vigilanza ecologia volontaria	31/07/2017
2	Aggiornamento del registro delle GEV	30/08/2017
3	Aggiornamento delle procedure per il rilascio o il rinnovo dei decreti di nomina delle GEV	30/08/2017
4	Aggiornamento delle convenzioni in essere	31/12/2017

Motivazione e finalità delle scelte

Si intendono creare i presupposti per riorganizzare la gestione della vigilanza ecologica volontaria il cui coordinamento è tuttora affidato all'amministrazione provinciale. Obiettivo finale è quello di riattivare alcune convenzioni almeno per i settori specifici della vigilanza nella Riserva del Furlo e per il recupero della fauna selvatica.

Macroattività	Prodotti	Valore rilevato 2016	Valore atteso 2017
rilascio certificazione avvenuta bonifica d.lgs 152/2006	n° certificati rilasciati di avvenuta bonifica	n.3	n. 2
Pratiche di bonifica siti inquinati	n° attività (partecipazione a Conferenze di servizi,Tavoli Tecnici,ecc.)	n.51	n.60
Attività di Vigilanza per la tutela ecologica e ambientale	n. controlli effettuati (Acqua e Aria)	27	27
	n. controlli effettuati (Rifiuti compresa vigilanza stradale sui mezzi di trasporto rifiuti)	137	137
	n. controlli vari (controlli delegati dalle Procure di Pesaro e Urbino – controlli effettuati congiuntamente con altre forze di Polizia –/ordinanze varie)	48	48
	n. Verbali di accertamento di illecito amministrativo elevati in materia ambientale (acqua, aria, rifiuti) da tutte le Forze di Polizia	105	90
	n. Verbali di accertamento di illecito amministrativo elevati in materia ambientale (acqua, aria, rifiuti) dalla Polizia Provinciale Sez. Ambientale e dalle GEV	Polizia Prov. = 24 GEV = 0	24
	n. controlli ad impianti fotovoltaici	/	6

	n. sanzioni erogate sugli impianti fotovoltaici	/	4
Attività di gestione del contenzioso	n. ordinanze e autorizzazioni al pagamento rateale	15	100
	n. notifiche atti giudiziari	50	150
Rilascio rinnovo decreti di guardia volontaria ecologica (GEV)	n. rinnovi	35	9

Missione 09 SVILUPPO SOSTENIBILE E TUTELA DEL TERRITORIO E DELL'AMBIENTE

Programma 03 RIFIUTI

Descrizione	Vigilanza stradale finalizzata al controllo dei mezzi di trasporto rifiuti						
Scadenza	31/12/2017						
Indicatore di risultato	Definizione tecnica	Unità di misura	Fonte del dato	Metodo/formula per il calcolo dell'indicatore	Risultato atteso	Tempistica di realizzazione	Risultato al 31/12
	controlli sui mezzi di trasporto rifiuti				almeno n.100 controlli	31/12/2017	

Macro-azioni necessarie per il raggiungimento dell'obiettivo

N.	Descrizione	Scadenza
1	Piano di individuazione delle zone ove effettuare i controlli	30/09/2017
2	Attuazione dei controlli, mediante controllo su strada dei mezzi di trasporto dei rifiuti	31/12/2017
3	Report finale sui controlli effettuati sui mezzi di trasporto rifiuti	31/12/2017

Motivazione e finalità delle scelte

Nell'ambito dei compiti e delle funzioni assegnate alla Polizia Locale Provinciale che riguardano anche la tutela e salvaguardia ambientale ed il presidio del territorio di competenza, si è ritenuto utile per quest'anno pianificare verifiche mirate sulle attività di trasporto rifiuti ai sensi del D. L.vo 03 aprile 2006, n. 152 (Norme in materia ambientale), al fine di monitorarne e controllarne la regolare circolazione su strada e quindi contribuire alla protezione, alla conservazione ed al miglioramento della qualità dell'ambiente.
 Quanto sopra anche attuando specifici interventi repressivi e di contrasto a comportamenti antigiuridici qualora rilevati.

Descrizione	Controlli su impianti di gestione di rifiuti pericolosi costituiti da veicoli fuori uso (cd Impianti di Autodemolizione).						
Scadenza	31/12/2017						
Indicatore di risultato	Definizione tecnica	Unità di misura	Fonte del dato	Metodo/formula per il calcolo dell'indicatore	Risultato atteso	Tempistica di realizzazione	Risultato al 31/12
	Realizzazione dei controlli su impianti di autodemolizione				Controllo di 11 insediamenti produttivi	31/12/2017	

Macro-azioni necessarie per il raggiungimento dell'obiettivo

N.	Descrizione	Scadenza
1	Individuazione insediamenti produttivi da controllare	31/01/2017
2	Realizzazione del controllo sugli insediamenti produttivi individuati	31/12/2017
3	Relazione finale sull'attività svolta	31/12/2017

Motivazione e finalità delle scelte

Nell'ambito dei compiti e delle funzioni assegnate alla Polizia Locale Provinciale Ambientale che riguardano anche la tutela e salvaguardia ambientale ed il presidio del territorio di competenza, si è ritenuto utile per quest'anno pianificare verifiche mirate sulle attività di gestione di rifiuti pericolosi riferibili agli impianti di demolizione di veicoli fuori uso autorizzati ai sensi del D.L.vo 24/06/2003 n. 209 (Attuazione della direttiva 2000/53/CE relativa ai veicoli fuori uso), al fine di monitorarne e controllarne la regolare conduzione e quindi di contribuire alla protezione, alla conservazione ed al miglioramento della qualità dell'ambiente.

Quanto sopra anche attuando specifici interventi repressivi e di contrasto a comportamenti antigiuridici qualora rilevati.

Macroattività	Prodotti	Valore rilevato 2016	Valore atteso 2017
Iscrizione al Registro delle "Procedure semplificate" per il recupero dei rifiuti pericolosi e non	n° di iscrizioni adottate	16	15
Iscrizione al Registro delle "Procedure semplificate" per il recupero dei rifiuti pericolosi e non	n° controlli requisiti soggettivi	non rilevato	30
Verifica validità delle garanzie finanziarie relative a impianti di gestione dei rifiuti	N. controlli documentali	non rilevato	110
Valutazione istanze per il rilascio di autorizzazioni rifiuti in ambito AUA	n. autorizzazioni AUA	10	10
Rilascio autorizzazioni per impianti di recupero e smaltimento dei rifiuti	n° autorizzazioni rilasciate	21	15
Rilascio delle Autorizzazioni Integrate Ambientali (AIA) riguardanti gli impianti di gestione dei rifiuti	n° autorizzazioni rilasciate	8	7

Missione 9 SVILUPPO SOSTENIBILE E TUTELA DEL TERRITORIO E DELL'AMBIENTE

Programma 4 SERVIZIO IDRICO INTEGRATO

Macroattività	Prodotti	Valore rilevato 2016	Valore atteso 2017
Valutazione istanze per il rilascio di autorizzazioni acque in ambito AUA	n. autorizzazioni AUA	272	230

Missione 09 SVILUPPO SOSTENIBILE E TUTELA DEL TERRITORIO E DELL'AMBIENTE**Programma 05 AREE PROTETTE, PARCHI NATURALI, PROTEZIONE NATURALISTICA E FORESTAZIONE**

Descrizione							
Centro Ricerche Floristiche Marche Gestione "A.J.B. Brilli-Cattarini": informatizzazione erbario, realizzazione del sito internet							
Scadenza							
31/12/2017							
Indicatore di risultato	Definizione tecnica	Unità di misura	Fonte del dato	Metodo/formula per il calcolo dell'indicatore	Risultato atteso	Tempistica di realizzazione	Risultato al 31/12
		Informatizzazione Erbario	n. esemplari informatizzati	Erbario del Gestione Centro Ricerche Floristiche Marche		1.000 campioni informatizzati	31/12/2017
Indicatore di risultato	Definizione tecnica	Unità di misura	Fonte del dato	Metodo/formula per il calcolo dell'indicatore	Risultato atteso	Tempistica di realizzazione	Risultato al 31/12
	Aggiornamento del sito internet del Centro Ricerche Floristiche Marche				Aggiornamento del sito internet del Centro Ricerche Floristiche Marche	31/12/2017	

Macro-azioni necessarie per il raggiungimento dell'obiettivo

N.	Descrizione	Scadenza
1	Revisione e aggiornamento dell'applicativo informatico e della strutturazione del database	30/06/2017
2	Raccolta di dati e informazioni relativi a norme comunitarie, nazionali e regionali sulla tutela e gestione degli habitat e delle specie di interesse comunitario; raccolta di immagini sulla flora regionale	31/10/2017
	Caricamento dei dati di ogni singolo campione d'erbario nell'apposito database	31/12/2017
3	Inserimento, nel sito internet, di informazioni sulle norme riguardanti la tutela di habitat e specie, delle pubblicazioni del Centro Ricerche Floristiche Marche, di notizie sulle collezioni botaniche del Centro, di immagini relative alla flora regionale	31/12/2017

Motivazione e finalità delle scelte

L'erbario del Gestione Centro Ricerche Floristiche Marche è il più vasto e importante della regione e uno dei più importanti d'Italia. L'informatizzazione dei campioni d'erbario permetterà di accedere facilmente a dati ecologici e stazionali delle specie inserite nel database al fine di conoscere l'importanza delle aree protette delle marche, di redigere relazioni di carattere botanico-vegetazionale, di stendere valutazioni d'incidenza, ecc.

Far conoscere attraverso il sito l'importanza scientifica del Gestione Centro Ricerche Floristiche Marche. Far conoscere al pubblico le norme comunitarie, nazionali e regionali relative alla tutela e gestione degli habitat e delle specie animali e vegetali di interesse comunitario e conservazionistico.

Descrizione	Semplificazione delle procedure per il rilascio della Valutazioni d'Incidenza						
Scadenza	31/12/2017						
Indicatore di risultato	Definizione tecnica	Unità di misura	Fonte del dato	Metodo/formula per il calcolo dell'indicatore	Risultato atteso	Tempistica di realizzazione	Risultato al 31/12
	Proposta di semplificazione		Valutazioni d'Incidenza rilasciate nel 2016 dalla P.O. 9.3		Proposta di semplificazione	31/12/2017	

Macro-azioni necessarie per il raggiungimento dell'obiettivo

N.	Descrizione	Scadenza
1	Istituzione di un gruppo di lavoro comprendente rappresentanti degli Enti Gestori di Rete Natura 2000 presenti nella Provincia, deputati al rilascio delle Valutazioni d'Incidenza: Provincia di Pesaro e Urbino, Unione Montana del Montefeltro, Unione Montana Alta Valle del Metauro, Unione Montana Catria e Nerone, Ente Parco Naturale Regionale Monte San Bartolo	31/07/2017
3	Fase di concertazione con gli altri Enti Gestori di Rete Natura per individuare le diverse di tipologie di interventi il cui impatto su habitat e specie di interesse comunitario è assai scarso o nullo	31/10/2017
4	Elaborazione di una proposta per la semplificazione della procedura per il rilascio delle Valutazioni d'Incidenza con individuazione di tipologie di intervento da assoggettare a procedure semplificate o da escludere dalla valutazione di incidenza	30/11/2017
5	Presentazione proposta alla regione	31/12/2017

Motivazione e finalità delle scelte

<p>La procedura per la valutazione di incidenza è necessaria per verificare se i piani e i progetti previsti all'interno di Rete Natura 2000 siano compatibili con le esigenze di conservazione di habitat e specie di interesse comunitario. Tuttavia, al fine di evitare ad aziende e privati inutili e laboriosi percorsi burocratici, nei casi di interventi minimali e di scarso o nullo impatto su habitat e specie, si ritiene opportuno, in accordo con la Regione, procedere alla semplificazione della procedura per il rilascio delle Valutazioni d'Incidenza. A tal fine verrà elaborata e proposta, in collaborazione con gli altri Enti Gestori di Rete Natura 2000 della Provincia, una serie di misure semplificatorie per rendere più snelle ed efficaci le attività amministrative dei suddetti Enti Gestori.</p>

Descrizione	Adozione delle Misure di Conservazione delle ZPS di competenza della Provincia di Pesaro e Urbino						
Scadenza	31/12/2017						
Indicatore di risultato	Definizione tecnica	Unità di misura	Fonte del dato	Metodo/formula per il calcolo dell'indicatore	Risultato atteso	Tempistica di realizzazione	Risultato al 31/12
	Redazione Misure di Conservazione delle ZPS				Redazione Misure di Conservazione delle ZPS	31/12/2017	

Macro-azioni necessarie per il raggiungimento dell'obiettivo

N.	Descrizione	Scadenza
1	Istituzione di un gruppo di lavoro comprendente rappresentanti degli Enti Gestori delle ZPS (Zone di Protezione Speciale) della Provincia: Provincia di Pesaro e Urbino, Unione Montana del Montefeltro, Unione Montana Alta Valle del Metauro, Unione Montana Catria e Nerone, Ente Parco Naturale Regionale Monte San Bartolo	31/07/2017

2	Fase di concertazione con gli altri Enti Gestori per affrontare l'analisi e lo studio delle problematiche inerenti le misure di conservazione	31/10/2017
3	Redazione e adozione delle Misure di Conservazione delle ZPS di competenza della Provincia	31/12/2017

Motivazione e finalità delle scelte

Rete Natura 2000 è costituita da Zone Speciali di Conservazione (ZSC) e Zone di Protezione Speciali (ZPS). La Provincia di Pesaro e Urbino ha adottato le misure di conservazione delle ZSC (precedentemente denominate SIC, cioè Sito di Interesse Comunitario) di propria competenza: Restano da approvare le misure di conservazione sito-specifiche delle ZPS di competenza della Provincia.

Descrizione	Attuazione PROGETTO "LIFE+ TROTA" Trout Population Recovery in Central Italy LIFE12 NAT/IT/000940 - scadenza 31/01/2018						
Scadenza	31/12/2017						
	Definizione tecnica	Unità di misura	Fonte del dato	Metodo/formula per il calcolo dell'indicatore	Risultato atteso	Tempistica di realizzazione	Risultato al 31/12 (da compilare a consuntivo)
Indicatore di risultato	Piano di conservazione post- Life Trota				Piano di conservazione post- Life Trota	31/12/2017	

Macro-azioni necessarie per il raggiungimento dell'obiettivo

N.	Descrizione	Scadenza
1	Definizione delle attività da gestire nella fase post -Life (5 anni)	30/09/2017
2	Attività di coordinamento con i partner coinvolti e responsabili dell'azione post Life	31/12/2017
3	Proposta di piano di conservazione post-life Trota	31/12/2017

Motivazione e finalità delle scelte

La Provincia di Pesaro e Urbino, in qualità di beneficiario coordinatore del progetto Life Trota, co-finanziato dalla Commissione Europea, si è impegnata a mantenere alcune azioni del progetto anche dopo la scadenza, prevista per il 31/01/2018. L'impegno sarà quello di predisporre entro il 2017 un Piano di conservazione post -Life Trota per garantire azioni concrete di conservazione della specie Salmo macrostigma, inserita nell'elenco II " SPECIE ANIMALI E VEGETALI D'INTERESSE COMUNITARIO LA CUI CONSERVAZIONE RICHIEDE LA DESIGNAZIONE DI ZONE SPECIALI DI CONSERVAZIONE" della Direttiva 92/43/CEE e del suo habitat . Assieme alla Provincia di Pesaro e Urbino, i partner responsabili per l'attuazione del Piano sono: Università Politecnica delle Marche e Università degli Studi di Perugia. Nella proposta di piano, verrà anche contemplata l'ipotesi che la Regione Marche, ormai titolare delle competenze in materia di gestione ittica, subentri a pieno titolo nella gestione dell'impianto di troticoltura e nell'attuazione del piano di conservazione.

Macroattività	Prodotti	Valore rilevato 2016	Valore atteso 2017
Gestione Erbario del Centro Ricerche Floristiche Marche "A.J.B. Brilli-Cattarini	Disinfestazione sale erbario; numero pacchi d'erbario disinfestati	0	1.500
Gestione fondo cassa	Spese minute e acquisto piccole attrezzature per Centro Ricerche; numero operazioni di acquisto	16	20
Gestione Orto Botanico	Recupero aree degradate dell'Orto Botanico	0	200 m ²
Gestione Collezioni Botaniche	Preparazione campioni d'erbario; numero campioni preparati	120	1.000

Erborizzazioni	Campioni d'erbario raccolti per monitoraggio delle Zone di Protezione Speciale e delle Aree Floristiche	100	1.000
Conferenze su flora e fauna minore delle Marche	Incontri pubblici per far conoscere il patrimonio vegetale e animale della Regione	0	2
Rilascio Valutazioni d'Incidenza	Valutazioni d'Incidenza o esclusioni dalla procedura: numero atti rilasciati	30	40
Attività post - Life + Bio "Strade" "Dimostrazione di un sistema per la gestione e riduzione delle collisioni veicolari con la fauna selvatica" – Progetto concluso 31-03-2017	n. controlli funzionamento 3 impianti n. atti di controllo e selezione (mail e immagini) inviati da remoto negli account di progetto		4 19.000 mail

Missione 9 SVILUPPO SOSTENIBILE E TUTELA DEL TERRITORIO E DELL'AMBIENTE

Programma 08 QUALITÀ DELL'ARIA E RIDUZIONE DELL'INQUINAMENTO

Descrizione	Realizzazione di incontri di carattere extra didattico con le scuole medie superiori ad indirizzo scientifico per la creazione di una rete di monitoraggio dei pollini in ampliamento del laboratorio provinciale						
Scadenza	30/06/2017						
Indicatore di risultato	Definizione tecnica	Unità di misura	Fonte del dato	Metodo/formula per il calcolo dell'indicatore	Risultato atteso	Tempistica di realizzazione	Risultato al 31/12 (da compilare a consuntivo)
	Svolgimento di un Open Day				Coinvolgimento di almeno un istituto	30/06/2017	

Macro-azioni necessarie per il raggiungimento dell'obiettivo

N.	Descrizione	Scadenza
1	Predisposizione delle campagna informativa sull'iniziativa da concretizzarsi in una scheda di adesione da inviare ai presidi delle scuole superiori	15/02/2017
2	Elaborazione dei contenuti divulgativi da esporre nel corso della giornata (slide, vetrini dimostrativi per la visione al microscopio,...)	15/03/2017
3	Svolgimento di un Open Day sotto forma di incontro con i rappresentanti delle scuole contattate finalizzato alla divulgazione dell'attività del centro provinciale monitoraggio pollinico e alla ricerca di possibili collaborazioni per la crescita tanto del centro quanto delle scuole	31/03/2017
4	Svolgimento di un incontro con l'Università di Urbino per verificare l'eventuale interessamento dell'Ateneo a partecipare all'iniziativa.	31/05/2017
5	Definizione del numero delle scuole che hanno manifestato interesse all'iniziativa e che, per questo, metteranno a disposizione spazio e/o personale docente e/o studenti	30/06/2017

Motivazione e finalità delle scelte

Al fine di sviluppare l'attività del centro di monitoraggio pollinico, la ricerca di sinergie col mondo della scuola e dell'Università appare come la strada preferenziale da seguire, anche in virtù del fatto che la Provincia di Pesaro e Urbino è l'unica Provincia d'Italia a gestire questo tipo di monitoraggio. In prospettiva la riuscita dell'iniziativa può consentire la divulgazione della cultura scientifica a mezzo dell'attivazione di stage Scuola/Lavoro per gli studenti delle scuole coinvolte; la co-relazione nell'ipotesi di studenti universitari disponibili a svolgere il lavoro di tesi presso il laboratorio pollinico della Provincia; la partecipazione del personale della Provincia alle iniziative di divulgazione (es: seminari o giornate di studio) organizzate dall'Università nell'ambito della cosiddetta "Terza missione" (vale a dire la divulgazione al pubblico del sapere scientifico)

Macroattività	Prodotti	Valore rilevato 2016	Valore atteso 2017
Gestione database delle pratiche amministrative ambientali	n. pratiche relative alle autorizzazioni alle emissioni inserite nel database	125	130
Monitoraggio pollini aerodispersi	n. bollettini pubblicati per il monitoraggio dei pollini aerodispersi	45	45
Valutazione dichiarazioni per ridotto inquinamento atmosferico (autorizzazione generale)	n. nota di riscontro allo Sportello Unico (SUAP)	130	100
Valutazione istanze per il rilascio di autorizzazioni alle emissioni in ambito AUA	n. autorizzazioni AUA	30	30

Missione 10 TRASPORTI E DIRITTO ALLA MOBILITÀ

Programma 4 ALTRE MODALITÀ DI TRASPORTO

Descrizione	Presentazione di una proposta di revisione dei regolamenti provinciali sull'attività e la composizione delle quattro commissioni esaminatrici per le idoneità professionali nell'ambito del trasporto privato (autotrasporto; docenti scuola guida; consulenti per la circolazione; iscrizione al ruolo conducenti)						
Scadenza	30/11/2017						
Indicatore di risultato	Definizione tecnica	Unità di misura	Fonte del dato	Metodo/formula per il calcolo dell'indicatore	Risultato atteso	Tempistica di realizzazione	Risultato al 31/12 (da compilare a consuntivo)
	Redazione proposta				Redazione Proposta	30/11/2017	

Macro-azioni necessarie per il raggiungimento dell'obiettivo

N.	Descrizione	Scadenza
1	Ricognizione delle disposizioni legislative vigenti (nazionali e regionali)	30/04/2017
2	Ricognizione delle disposizioni provinciali vigenti (regolamenti, atti di nomina, determinazioni ecc.)	31/07/2017
3	Presentazione di una proposta di revisione dei regolamenti provinciali sulle quattro commissioni	30/11/2017

Motivazione e finalità delle scelte

Le quattro commissioni esaminatrici per le idoneità professionali nel settore del trasporto privato risultano attualmente non in carica o operanti in regime di *prorogatio*, con composizioni e regole di funzionamento non omogenee fra loro, con conseguente difficoltà nella gestione operativa delle commissioni stesse.

Descrizione	Redazione e pubblicazione nel sito Internet istituzionale del nuovo elenco dei quiz per l'esame per l'iscrizione al ruolo dei conducenti degli autoservizi pubblici non di linea						
Scadenza	31/12/2017						
Indicatore di risultato	Definizione tecnica	Unità di misura	Fonte del dato	Metodo/formula per il calcolo dell'indicatore	Risultato atteso	Tempistica di realizzazione	Risultato al 31/12 (da compilare a consuntivo)
	Pubblicazione online elenco di almeno 350 quesiti				Pubblicazione online elenco di almeno 350 quesiti	15/12/2017	

Macro-azioni necessarie per il raggiungimento dell'obiettivo

N.	Descrizione	Scadenza
1	Redazione del nuovo elenco dei quiz	30/09/2017
2	Acquisizione pareri consultivi presso Ufficio Motorizzazione Civile e associazioni di categoria	30/10/2017
3	Emanazione determinazione dirigenziale di pubblicazione dell'elenco	30/11/2017
4	Pubblicazione dell'elenco nel sito Internet istituzionale dell'Ufficio Trasporto Privato	15/12/2017

Motivazione e finalità delle scelte

L'attuale elenco dei quesiti è obsoleto e di consistenza numerica (270 quesiti) anche notevolmente inferiore rispetto a quella rilevata dalla ricognizione dell'Ufficio 3.0.2 Trasporto Privato presso altre 13 Province.
Per omogeneità con le modalità d'esame adottate nell'ambito della motorizzazione civile, inoltre, risulta opportuna l'adozione di quesiti a risposta Vero/Falso anziché a risposta multipla.

Descrizione	Revisione modulistica esistente e redazione nuova modulistica; semplificazione e incremento dell'operatività online						
Scadenza	31/12/2017						
Indicatore di risultato	Definizione tecnica	Unità di misura	Fonte del dato	Metodo/formula per il calcolo dell'indicatore	Risultato atteso	Tempistica di realizzazione	Risultato al 31/12 (da compilare a consuntivo)
	Redazione di modelli				Redazione e revisione di 50 modelli	31/12/2017	
Indicatore di risultato	Elaborazione procedure online				10 procedimenti gestibili online dall'utenza	31/12/2017	

Macro-azioni necessarie per il raggiungimento dell'obiettivo

N.	Descrizione	Scadenza
1	Ricognizione delle disposizioni legislative vigenti (nazionali e regionali)	30/04/2017
2	Individuazione 10 procedimenti a possibile completa gestione in remoto	30/07/2017
3	Redazione/revisione modulistica online	31/12/2017
4	Implementazione 10 procedimenti gestibili in remoto da parte dell'utenza	31/12/2017

Motivazione e finalità delle scelte

La revisione e l'arricchimento della modulistica sono necessità conseguenti all'unione nell'Ufficio 3.0.2 delle funzioni già in capo a tre diversi uffici.
L'attivazione di procedure integralmente gestibili da casa prosegue l'impegno verso l'obiettivo di un servizio disponibile 24/24h per 365 giorni l'anno anche senza accesso fisico agli uffici.

Missione 10 TRASPORTI E DIRITTO ALLA MOBILITÀ**Programma 4 ALTRE MODALITA' DI TRASPORTO**

Macroattività	Prodotti	Valore rilevato 2016	Valore atteso 2017
Rilascio licenze autotrasporto merci conto proprio	n. licenze rilasciate	264	250
Esami per conseguimento titolo autotrasportatori	n. candidati esaminati	57	51
commissioni ed esami nell'ambito dei trasporti	n. abilitazioni professionali rilasciate per: -esercizio dell'attività di consulenza automobilistica L.R. 264/91; -servizio di taxi e ncc fino a 9 posti ai sensi L.R.10/98; esame insegnanti ed istruttori di autoscuole	0	0
officine di Revisione	n. controlli e n. autorizzazioni attività di revisione auto	85	50
attività amm.va esercizio autoscuole	n. autorizzazioni rilasciate e n. controlli effettuati	154	150
attività amm.va esercizio scuole nautiche	n. autorizzazioni rilasciate e n. controlli effettuati	1	1
attività amm.va esercizio agenzie pratiche auto	n. autorizzazioni rilasciate e n. controlli effettuati	41	40

Missione 10 TRASPORTI E DIRITTO ALLA MOBILITÀ**Programma 5 VIABILITÀ E INFRASTRUTTURE STRADALI**

Descrizione	Controlli su cantieri che interessano la viabilità provinciale						
Scadenza	31/12/2017						
Indicatore di risultato	Definizione tecnica	Unità di misura	Fonte del dato	Metodo/formula per il calcolo dell'indicatore	Risultato atteso	Tempistica di realizzazione	Risultato al 31/12
	Effettuazione controlli				20 controlli	31/12/2017	

Macro-azioni necessarie per il raggiungimento dell'obiettivo

N.	Descrizione	Scadenza
1	Riunione con Ufficio Viabilità per definire modalità e programmazione degli interventi di controllo	15/05/2017
2	Effettuazione controlli	15/12/2017
3	Report finale sui controlli effettuati	31/12/2017

Motivazione e finalità delle scelte

Nell'ambito dei compiti e delle funzioni assegnate alla Polizia Locale che riguardano anche la sicurezza della viabilità si intendono effettuare controlli mirati sulle imprese e i concessionari di servizi autorizzati ad intervenire sulle strade provinciali al fine di verificare, congiuntamente con l'ufficio viabilità, il rispetto degli obblighi cui sono tenuti anche ai sensi del codice della strada (art.28). I controlli potranno riguardare anche il rispetto di prescrizioni specifiche poste dall'ufficio viabilità a tutela della sicurezza della circolazione, nonché la regolazione della viabilità da parte del personale delle imprese che gestiscono i cantieri per la realizzazione di interventi interferenti con la circolazione stradale.

Descrizione	Accordo con i Comuni per l'utilizzo delle quote dei proventi, di spettanza provinciale, delle sanzioni derivanti dall'accertamento, da parte della polizia municipale, delle violazioni dei limiti massimi di velocità sulle strade provinciali (art. 142, commi 12-bis e 12-ter Codice della Strada)						
Scadenza	31/10/2017						
Indicatore di risultato	Definizione tecnica	Unità di misura	Fonte del dato	Metodo/formula per il calcolo dell'indicatore	Risultato atteso	Tempistica di realizzazione	Risultato al 31/12 (da compilare a consuntivo)
	Predisposizione schema di accordo				Predisposizione schema di accordo		

Macro-azioni necessarie per il raggiungimento dell'obiettivo

N.	Descrizione	Scadenza
1	Analisi del contesto normativo –	31/08/2017
2	Verifica e confronto delle prassi applicative instaurate presso altre Amministrazioni provinciali	30/09/2017
3	Predisposizione schema di Accordo	31/10/2017

Motivazione e finalità delle scelte

<p>Considerata l'esigenza di impiegare le risorse di spettanza della Provincia derivanti dall'accertamento delle violazioni dei limiti di velocità sulle strade provinciali, attualmente accantonate nei bilanci comunali, in attesa dell'emanazione del D.M. di cui all'art. 25, comma 2 L. 120/2010, con la predisposizione dell'Accordo si intende incentivare i Comuni a trasferire immediatamente dette risorse a fronte dell'impegno della Provincia a destinarle a interventi manutentivi nelle strade provinciali insistenti nel territorio del Comune aderente all'Accordo.</p>
--

Macroattività	Prodotti	Valore rilevato 2016	Valore atteso 2017
Attività di Vigilanza e polizia stradale	n. controlli effettuati (cronotachigrafo) + controlli ordinari veicoli.	215	250
	n. Verbali di accertamento di illecito amministrativo elevati per violazioni al codice della strada	7	7

Missione 16 AGRICOLTURA, POLITICHE AGROALIMENTARI E PESCA**Programma 2 CACCIA E PESCA**

Descrizione	Raccolta e condivisione dati interventi di controllo fauna selvatica						
Scadenza	31/12/2017						
Indicatore di risultato	Definizione tecnica	Unità di misura	Fonte del dato	Metodo/formula per il calcolo dell'indicatore	Risultato atteso	Tempistica di realizzazione	Risultato al 31/12
	Realizzazione e implementazione data base				Realizzazione e implementazione data base	31/12/2017	

Macro-azioni necessarie per il raggiungimento dell'obiettivo

N.	Descrizione	Scadenza
1	Definizione in raccordo con ufficio Caccia Regione Marche dei criteri per la raccolta e organizzazione dei dati	30/06/2017
2	Strutturazione data-base	30/09/2017
3	Raccolta dati e implementazione data-base	31/12/2017

Motivazione e finalità delle scelte

Nella Convenzione stipulata con la regione Marche il 16 novembre 2016 per disciplinare le funzioni di vigilanza ittico-venatorie riallocate presso le province ai sensi della L.R. n.6/2016 è previsto che, tramite le 14 unità di personale riallocate presso la Provincia, la polizia provinciale svolga, tra gli altri, anche i compiti di attuazione dei piani di controllo della fauna selvatica di cui all'art.25 della L.R.7/1995: ciò in ottemperanza ad un programma operativo stabilito d'intesa tra Regione e Provincia di cui ancora la regione marche non ha promosso l'elaborazione. Pur in assenza di detto programma operativo, al fine di raccogliere elementi conoscitivi utili a svolgere le funzioni di controllo della fauna selvatica si intende realizzare un data-base in cui documentare gli interventi attuati: una base conoscitiva che consentirà anche all'ufficio caccia della regione di programmare in maniera più efficace gli interventi anche in sede di predisposizione del programma operativo.
--

Descrizione	Proposta di programma operativo per le attività di vigilanza ittico-venatoria per recupero e riabilitazione animali selvatici attraverso il CRAS						
Scadenza	30/09/2017						
Indicatore di risultato	Definizione tecnica	Unità di misura	Fonte del dato	Metodo/formula per il calcolo dell'indicatore	Risultato atteso	Tempistica di realizzazione	Risultato al 31/12
	Proposta di programma operativo				Proposta di programma operativo	30/09/2017	

Macro-azioni necessarie per il raggiungimento dell'obiettivo

N.	Descrizione	Scadenza
1	Condivisione con l'ufficio Caccia della regione Marche delle principali problematiche operative	30/06/2017
2	Esame dello specifico contesto organizzativo ed operativo relativo alla gestione del CRAS (Centro recupero Animali Selvatici)	31/08/2017
3	Elaborazione e presentazione alla regione marche della proposta di programma operativo ai sensi dell'art. 3 della Convenzione del 16/11/2016	30/09/2017

Motivazione e finalità delle scelte

L'art.7, comma 1 della L.R. n.37/2016 ha disposto la proroga al 31 dicembre 2017 del termine originariamente fissato al 31 dicembre 2016 entro il quale, ai sensi dell'art.9, comma 3 della L.R. n.18/2016, le Province continuano ad esercitare le funzioni di cui all'art. 26-bis, comma 1 della L.R. n.7/1995 concernenti la cura e la riabilitazione della fauna selvatica rinvenuta in difficoltà: funzioni dal 1 aprile 2016 di titolarità regionale ai sensi della legge n.13/2015 di riordino degli assetti funzionali delle province; trattandosi di funzioni non più di titolarità provinciale la suddetta proroga d'esercizio è necessariamente subordinata al trasferimento alle province, da parte della Regione Marche, delle risorse finanziarie, strumentali e organizzative necessarie a garantire il funzionamento e l'operatività dei Centri di Recupero Animali Selvatici (CRAS) secondo modalità adeguate e condivise. Nella Convenzione stipulata il 16 novembre 2016 per disciplinare le funzioni di vigilanza ittico-venatorie riallocate presso le province ai sensi della L.R. n.6/2016, venivano dunque previsti anche i compiti inerenti le funzioni di soccorso e riabilitazione della fauna selvatica rinvenuta in difficoltà di cui al citato art.26-bis e, limitatamente al periodo compreso tra il 1 aprile 2016 e il 31 dicembre 2016, vale a dire per l'originario termine di proroga dell'esercizio provinciale delle funzioni di cui all'art.26-bis, veniva assunto dalla Regione Marche l'impegno a rimborsare alla Provincia di Pesaro e Urbino le spese da questa "sostenute per far fronte alle attività di recupero, cura e riabilitazione di animali feriti e della rimozione e smaltimento delle carcasse di animali selvatici deceduti" in misura pari ad € 99,499,19; ciò in coerenza con l'assunzione "a carico del bilancio regionale", secondo il disposto dell'art.3, comma 1 della Convenzione, degli oneri derivanti dall'espletamento di dette attività. Successivamente la dirigente dell'ufficio caccia regionale con nota del 5 aprile 2017 comunicava il reperimento dei fondi per la prosecuzione anche nel 2017 delle attività del CRAS che la provincia gestisce attraverso un affidamento in house alla società Megas Net. In tale contesto normativo e convenzionale la regione marche non ha ancora avviato le procedure per definire un programma operativo annuale nel quale regolare, ai sensi del richiamato art.3 della Convenzione, le attività di vigilanza ittico-venatoria e le attività di cura e recupero degli animali selvatici feriti. Per superare l'inerzia regionale si prevede quindi di assegnare alla polizia provinciale il compito di elaborare una proposta di programma operativo da sottoporre anche alla valutazione dell'ufficio caccia regionale.

Macroattività	Prodotti	Valore rilevato 2016	Valore atteso 2017
Attività di Vigilanza e controllo venatorio	n. controlli effettuati	1273	1100
	n. Verbali di accertamento di illecito amministrativo elevati in materia venatoria da tutte le Forze di Polizia	52	52
	n. Verbali di accertamento di illecito amministrativo elevati in materia venatoria dalla Polizia Provinciale e volontarie	672 (di cui n. 656 per mancata riconsegna dei tesserini di caccia)	270 (di cui n. 200 per mancata riconsegna dei tesserini di caccia)
Incidenti stradali con animali selvatici	n. interventi	91	125
Autorizzazione abbattimento animali di specie che procurano danni alle attività agricole	n. autorizzazioni	281 di cui: n. 100 per la specie cinghiale n. 132 per la specie storno n. 49 per la specie piccione	400
Sopralluoghi per appostamenti fissi	n. sopralluoghi	150	130
Recupero di fauna selvatica viva o morta (in assenza del servizio C.R.A.S.)	n. recuperi	70	100
Inanellamento ai fini venatori di esemplari feriti	n. autorizzazioni	70	70

Attività di Vigilanza e controllo ittico	n. controlli effettuati	228	230
	n. Verbali di accertamento di illecito amministrativo elevati in materia ittica da tutte le Forze di Polizia	7	7
	n. Verbali di accertamento di illecito amministrativo elevati in materia ittica dalla Polizia Provinciale e volontarie	1	1
Semina - ripopolamento trote per gare provinciali	n. verbali di semina		15
Attività di contenzioso amministrativo	n. ricorsi	10	10
	n. ordinanze e autorizzazioni al pagamento rateale	20	20
Rilascio rinnovo decreti di guardia volontaria ittica/venatoria	n. rinnovi	72	200
Notifiche atti giudiziari	n. notifiche	700	300

Missione 17 ENERGIA E DIVERSIFICAZIONE DELLE FONTI ENERGETICHE**Programma 01 FONTI ENERGETICHE**

Descrizione	Implementazione dei controlli sugli impianti fotovoltaici						
Scadenza	31/12/2017						
Indicatore di risultato	Definizione tecnica	Unità di misura	Fonte del dato	Metodo/formula per il calcolo dell'indicatore	Risultato atteso	Tempistica di realizzazione	Risultato al 31/12
	controlli di impianti fotovoltaici				Controllo su almeno 7 impianti	31/12/2017	

Macro-azioni necessarie per il raggiungimento dell'obiettivo

N.	Descrizione	Scadenza
1	Individuazione impianti fotovoltaici da controllare su indicazione del competente Ufficio 3.4.3 "Risparmio energetico e sviluppo fonti rinnovabili"	30/09/2017
2	Realizzazione dei controlli sugli impianti fotovoltaici individuati	31/12/2017
3	Redazione resoconto annuale sui risultati ottenuti dai controlli effettuati	31/12/2017

Motivazione e finalità delle scelte

<p>Nell'ambito dei compiti e delle funzioni assegnate alla Polizia Locale Provinciale che riguardano anche la tutela e salvaguardia ambientale ed il presidio del territorio di competenza, si è ritenuto utile per quest'anno pianificare, in sinergia e su indicazione del competente ufficio dell'Amm.ne Prov.le, una mirata attività di vigilanza ambientale sugli impianti fotovoltaici autorizzati ai sensi del D. L.vo 03 marzo 2011, n. 28 (Attuazione della direttiva 2009/28/CE sulla promozione dell'uso dell'energia da fonti rinnovabili, recante modifica e successiva abrogazione delle direttive 2001/77/CE e 2003/30/CE), al fine di controllarne la regolare conduzione e quindi di contribuire alla protezione, alla conservazione ed al miglioramento della qualità dell'ambiente.</p> <p>Quanto sopra anche attuando specifici interventi repressivi e di contrasto a comportamenti antigiuridici qualora rilevati.</p>
--

Descrizione	Attività di Coordinamento Patto dei Sindaci in collaborazione con la Società Megas.net: l'obiettivo principale è quello di aiutare i comuni alla riduzione delle emissioni di CO₂ entro il 2020 anche attraverso lo sviluppo di interventi di efficienza energetica e di produzione di energie rinnovabili.						
Scadenza	31/12/2017						
Indicatore di risultato	Definizione tecnica	Unità di misura	Fonte del dato	Metodo/formula per il calcolo dell'indicatore	Risultato atteso	Tempistica di realizzazione	Risultato al 31/12 (da compilare a consuntivo)
	Produzione report monitoraggio Peas	n. report			2 Report	31/12/2017	

Macro-azioni necessarie per il raggiungimento dell'obiettivo

N.	Descrizione	Scadenza
1	Raccolta dati presso i comuni: Borgo Pace, Peglio e Urbania	31/10/2017
2	Raccolta dati presso i comuni: Barchi, Mondavio, Fratte Rosa, Piagge, Sant'Ippolito, Serrungarina	31/10/2017
3	Produzione Report di monitoraggio del Peas "Alto e Medio Metauro"	31/12/2017
4	Produzione Report di monitoraggio del Peas "Bassa Val Metauro Cesano"	31/12/2017

Motivazione e finalità delle scelte

La Provincia di Pesaro e Urbino, in collaborazione con la Società Megas.net, funge da Coordinatore territoriale del Patto dei sindaci per alcuni Comuni che hanno aderito a tale iniziativa comunitaria.

Per l'anno 2017 è prevista la fase di monitoraggio dei Piani d'azione per l'energia sostenibile, presentati e approvati dalla DG energia negli anni passati, che sarà attuata attraverso la raccolta dati presso i seguenti Comuni:

1) Borgo Pace, Peglio Urbania: aggregazione Paes "Alto e Medio Metauro";

2) Barchi, Mondavio, Fratte Rosa, Piagge, Sant'Ippolito, Serrungarina: aggregazione Paes "Bassa Val Metauro Cesano"

Macroattività	Prodotti	Valore rilevato 2016	Valore atteso 2017
Verifica ottemperanza prescrizioni inserite nelle autorizzazioni Uniche ex D.Lgs. 387/2003	N. controlli documentali N. impianti controllati	92 32	50 18
Verifica validità delle garanzie finanziarie relative a impianti di produzione di energia elettrica da fonti rinnovabili autorizzati ex D.Lgs. 387/2003	N. controlli documentali	60	30
Coordinamento dei Comuni per il "Patto dei sindaci"	N. piani di azione per l'energia sostenibile in forma aggregata	n.2 nuovi PAES	n.1 nuovi PAES

Responsabile: Sorbini Sandro

Sorbini Sandro
Elenco Obiettivi Esecutivi

Missione 10 - TRASPORTI E DIRITTO ALLA MOBILITÀ
Programma 5 - VIABILITÀ E INFRASTRUTTURE STRADALI

- 1) Catasto Strade – Patrimonio segnaletico delle strade: attivazione operativa del catasto strade provinciali predisposto dalla Regione Marche e aggiornamento dell'anagrafica dei segnali verticali presenti sulle strade provinciali
- 2) Catasto dei ponti e dei viadotti stradali: aggiornamento delle competenze professionali dei tecnici del Servizio Viabilità per una più efficace attività di ispezione e gestione dei ponti
- 3) Attuazione misure organizzative per garantire le procedure di accesso e di pubblicazione dati nella sezione amministrazione trasparente assicurando il rispetto della normativa sulla privacy

Missione 1 - SERVIZI ISTITUZIONALI, GENERALI E DI GESTIONE
Programma 2 - SEGRETERIA GENERALE

- 1) Attuazione misure organizzative per garantire le procedure di accesso e di pubblicazione dati nella sezione amministrazione trasparente assicurando il rispetto della normativa sulla privacy

Missione 10 - TRASPORTI E DIRITTO ALLA MOBILITÀ
Programma 05 -VIABILITÀ E INFRASTRUTTURE STRADALI

Descrizione	Catasto Strade – Patrimonio segnaletico delle strade: attivazione operativa del catasto strade provinciali predisposto dalla Regione Marche e aggiornamento dell’anagrafica dei segnali verticali presenti sulle strade provinciali						
Scadenza							
Indicatore di risultato	Definizione tecnica	Unità di misura	Fonte del dato	Metodo/formula per il calcolo dell’indicatore	Risultato atteso	Tempistica di realizzazione	Risultato al 31/12 (da compilare a consuntivo)
	Analisi qualitativa e quantitativa dei segnali	n.	Protocollo Generale	Estensione in km delle strade analizzate	100%	3 anni	
Indicatore di risultato	Definizione tecnica	Unità di misura	Fonte del dato	Metodo/formula per il calcolo dell’indicatore	Risultato atteso	Tempistica di realizzazione	Risultato al 31/12 (da compilare a consuntivo)
	Emissione Ordinanze	n.	Protocollo Generale	N. strade	150	3 anni	

Macro-azioni necessarie per il raggiungimento dell’obiettivo

N.	Descrizione	Scadenza
1	Corso di aggiornamento sulle funzionalità del catasto strade	30/06/2017
2	Verifica di congruenza fra lo stato di fatto e quanto presente nel catasto telematico	31/12/2017
3	Adozione provvedimenti/ordinanza di conformità per i segnali di obbligo e divieto	31/12/2017
4	Elaborati tecnici e di stima per adeguamento funzionale e prestazionali	31/12/2017

Motivazione e finalità delle scelte

Il sistema informativo della segnaletica stradale e le relative procedure di aggiornamento e interrogazione rappresentano uno strumento fondamentale per la gestione operativa e strategica della rete stradale e per garantire la sicurezza della circolazione stradale. Le analisi dello stato di esercizio e classificazione dei segnali rappresenta lo strumento indispensabile per la gestione ottimale del patrimonio segnaletico e per garantire la sicurezza della circolazione stradale

Descrizione	Catasto dei ponti e dei viadotti stradali: aggiornamento delle competenze professionali dei tecnici del Servizio Viabilità per una più efficace attività di ispezione e gestione dei ponti						
Scadenza	31/12/2017						
Indicatore di risultato	Definizione tecnica	Unità di misura	Fonte del dato	Metodo/formula per il calcolo dell’indicatore	Risultato atteso	Tempistica di realizzazione	Risultato al 31/12 (da compilare a consuntivo)
	Formazione e qualificazione degli ispettori dei ponti	Numero	4 EMME	Metodo della Valutazione Numerica CIAS	12	6 mesi	
Indicatore di risultato	Definizione tecnica	Unità di misura	Fonte del dato	Metodo/formula per il calcolo dell’indicatore	Risultato atteso	Tempistica di realizzazione	Risultato al 31/12 (da compilare a consuntivo)
	Certificazione degli ispettori dei ponti	Numero			12	6 mesi	

Macro-azioni necessarie per il raggiungimento dell’obiettivo

N.	Descrizione	Scadenza
1	Corso di aggiornamento sulle procedure del programma "Bridge" in uso presso il Servizio tenuto dai tecnici della Ditta 4 EMME Service S.p.A. di Bolzano	30/09/2017
2	Ispezione tecnica di n. 15 ponti della rete stradale provinciale	31/10/2017
3	Formazione e qualificazione del personale per ispettori di ponti - II° livello	31/12/2017
4	Esame pratico-teorico per gli ispettori di ponti - II° livello per arrivare alla Certificazione- presso Ente di certificazione riconosciuto	31/12/2017

Motivazione e finalità delle scelte

L'ispezione periodica dei ponti rientra fra i compiti di istituto dell'ente proprietario. A seguito delle ristrutturazioni organizzative dovute a criticità complessive dell'ente, le strutture specialistiche di controllo necessarie non sono state mantenute. Pertanto, si rende indispensabile attivare una qualificazione complessiva del personale addetto alla gestione delle strade ed avere una certificazione di un Ente terzo che garantisca sull'affidabilità della formazione. L'ente ha adottato la metodologia di indagine dei ponti previsto nel manuale tecnico del CIAS – Centro Internazionale di Aggiornamento Sperimentale-Scientifico di Bolzano e gestito attraverso il sistema informatizzato prodotto dalla Ditta 4 EMME Service S.p.A. di Bolzano. Il metodo è stato adottato da altri comuni e province italiane e dal competente Dicastero governativo di Spagna.

Macroattività	Prodotti	Valore rilevato 2016	Valore atteso 2017
controllo e tutela uso strade	n. verbali per controllo e tutela uso strade	8	5
ripristino stato dei luoghi per sinistro	n. interventi per ripristino stato dei luoghi per sinistro	46	30
autorizzazioni cantieri stradali	n. autorizzazioni/n. cantieri stradali	90	70
manifestazioni ed eventi	n. autorizzazioni per manifestazioni ed eventi	100	100
ordinanze traffico/viabilità	n. ordinanze traffico/viabilità	55	40
accertamento tecnico a seguito di incidenti	n. accertamenti	119	100
verbali di accertamento danni	n. verbali di accertamento danni	60	40
autorizzazioni per transito macchine operatrici agricole, industriali, ecc.	n. provvedimenti autorizzatori per transito macchine operatrici agricole, industriali, ecc.	macchine agricole n. 200	macchine agricole n. 155
		macchine operatrici n. 10	macchine operatrici n. 7
		mezzi d'opera n. 20	mezzi d'opera n. 15
autorizzazioni per il transito dei veicoli eccezionali	n. provvedimenti autorizzatori per il transito dei veicoli eccezionali	integrazioni n. 47	integrazioni n. 40
		proroghe n. 8	proroghe n. 5
		rinnovi n. 334	rinnovi n. 250
rilascio autorizzazioni per il transito a percorso predefinito (autorizzazioni singole/multiple) e per i transiti a percorso non definito (autorizzazioni periodiche)	n. autorizzazioni per transito a percorso definito/non definito	periodiche n. 138	periodiche n. 120
		multiple/singole n. 128	multiple/singole n. 110
nulla osta transito	n. nulla osta transito	1.000	800
gestione macchine operatrici	n. interventi eseguiti	10	8
progetti definitivi, esecutivi e direzione lavori interventi manutenzione ordinaria/straordinaria	n. interventi manutenzione ordinaria/straordinaria	5	8
ispezioni cantieri stradali	n. ispezioni cantieri stradali	1494	1500
interventi in fase di pronta reperibilità	n. interventi di pronta reperibilità eseguiti	157	160
controlli ordinari ponti	n. controlli ordinari ponti effettuati	20	30
ispezioni periodiche	n. ispezioni periodiche ponti effettuate	5	7
progetti definitivi di	n. progetti definitivi di	1	1

manutenzione	manutenzione ponti redatti		
direzione lavori	n. direzioni lavori ponti effettuate	1	1
progetti esecutivi	n. progetti esecutivi di manutenzione ponti redatti	1	1
supervisione progetti esterni	n. progetti esterni visionati	1	1
gestione dei controlli periodici dei ponti con procedura automatizzata: censimento ed ispezione visiva primaria con valutazioni e relazioni dello stato di degrado dei ponti, foto di tutti i difetti rilevati, descrizione degli interventi necessari ed aggiornamento banda dati informatica "Bridge"	n. censimenti effettuati	1	1

Missione 1 - SERVIZI ISTITUZIONALI, GENERALI E DI GESTIONE

Programma 2 - SEGRETERIA GENERALE

Descrizione	Attuazione misure organizzative per garantire le procedure di accesso e di pubblicazione dati nella sezione amministrazione trasparente assicurando il rispetto della normativa sulla privacy						
Scadenza	31/12/2017						
Indicatore di risultato	Definizione tecnica	Unità di misura	Fonte del dato	Metodo/formula per il calcolo dell'indicatore	Risultato atteso	Tempistica di realizzazione	Risultato al 31/12 (da compilare a consuntivo)
	Attivazione delle misure organizzative				Attivazione delle misure organizzative	31/12/2017	

Macro-azioni necessarie per il raggiungimento dell'obiettivo

N.	Descrizione	Scadenza
1	Analisi del contesto organizzativo del Servizio e individuazione delle strutture e dei funzionari responsabili dei procedimenti di accesso di cui alla L.241/1990	31/08/2017
2	Partecipazione attiva, da parte del personale preposto, nel Servizio, al ruolo di responsabile dei procedimenti di accesso e di referente della trasparenza, alla attività di formazione concernente in particolare le interferenze tra esigenze di trasparenza dell'azione amministrativa e tutela della privacy	31/10/2017
3	Esame e condivisione della proposta elaborata dal Servizio 3 concernente le misure organizzative, regolamentari e gestionali per assicurare la collaborazione ed il dialogo, ai fini istruttori, con gli uffici che detengono i dati richiesti, coordinare la coerenza e l'efficacia delle risposte sui diversi tipi di accesso ed il rispetto dei limiti all'accesso derivanti dalla protezione dei dati personali	30/11/2017
4	Attivazione nell'ambito del Servizio delle misure organizzative	31/12/2017

Motivazione e finalità delle scelte

In coerenza con le previsioni del piano anticorruzione (sezione trasparenza) si intendono proporre soluzioni organizzative, gestionali e regolamentari per rafforzare e specializzare le strutture preposte alla gestione dei procedimenti di accesso (civico, ex lege 241/1990, ambientale), assicurando, da un lato, l'omogeneità e la coerenza dei comportamenti dei diversi responsabili nonché il coordinamento e la collaborazione con uffici dell'ente che detengono i dati richiesti e, dall'altro, garantendo verso i cittadini la piena attivazione e il soddisfacimento del diritto di accesso nel rispetto dei diritti dei controinteressati con particolare attenzione alla tutela della privacy e dei dati personali.

**SCHEDE FINANZIARIE
PER RESPONSABILE**

ENTRATE

**ASSEGNAZIONE RISORSE FINANZIARIE
AI DIRIGENTI PER TITOLI E TIPOLOGIE**

ENTRATE



Provincia di Pesaro e Urbino

SERVIZIO 5 - INFORMATICO - BILANCIO - PROVVEDITORATO - ECONOMATO - TRIBUTI - FINANZIAMENTI - ESPROPRI E ACQUISIZIONI IMMOBILIARI - Resp. DOMENICUCCI MARCO

ENTRATE PER TITOLI, TIPOLOGIE E CATEGORIE PER CAPITOLI

TITOLO TIPOLOGIA CATEGORIA CAPITOLO	DENOMINAZIONE	RESIDUI PRESUNTI AL TERMINE DELL'ESERCIZIO 2016		PREVISIONI DEFINITIVE DELL'ANNO 2016	PREVISIONI ANNO 2017	PREVISIONI DELL'ANNO 2018	PREVISIONI DELL'ANNO 2019
	Fondo pluriennale vincolato per spese correnti		previsioni di competenza	0,00	0,00	0,00	0,00
	Fondo pluriennale vincolato per spese in conto capitale		previsioni di competenza	0,00	0,00	0,00	0,00
	Utilizzo avanzo di amministrazione <i>-di cui avanzo di amministrazione utilizzato anticipatamente</i>		previsioni di competenza	0,00 0,00	0,00 0,00	0,00 0,00	0,00 0,00
	Fondo di Cassa all'01/01/2017		previsioni di cassa	0,00	0,00	0,00	0,00
TITOLO 4	Entrate in conto capitale						
40500	Tipologia 500: Altre entrate in conto capitale						
4050400	Altre entrate in conto capitale n.a.c.						
11336/0	Altre entrate in c/capitale (v.c. 75012s)	0,00	previsione di competenza	0,00	78,63	0,00	0,00
			previsione di cassa	0,00	78,63		
Totale Categoria 4050400	Altre entrate in conto capitale n.a.c.	0,00	previsione di competenza previsione di cassa	0,00 0,00	78,63 78,63	0,00	0,00
Totale Tipologia 40500	Tipologia 500: Altre entrate in conto capitale	0,00	previsione di competenza previsione di cassa	0,00 0,00	78,63 78,63	0,00	0,00
40000	Entrate in conto capitale	0,00	previsione di competenza previsione di cassa	0,00 0,00	78,63 78,63	0,00	0,00
Totale TITOLO 4							
TOTALE TITOLI		0,00	previsione di competenza previsione di cassa	0,00 0,00	78,63 78,63	0,00	0,00
TOTALE GENERALE DELLE ENTRATE		0,00	previsione di competenza previsione di cassa	0,00 0,00	78,63 78,63	0,00	0,00



Provincia di Pesaro e Urbino

SISTEMA INFORMATIVO E STATISTICO - Resp. DOMENICUCCI MARCO

ENTRATE PER TITOLI, TIPOLOGIE E CATEGORIE PER CAPITOLI

TITOLO TIPOLOGIA CATEGORIA CAPITOLO	DENOMINAZIONE	RESIDUI PRESUNTI AL TERMINE DELL'ESERCIZIO 2016		PREVISIONI DEFINITIVE DELL'ANNO 2016	PREVISIONI ANNO 2017	PREVISIONI DELL'ANNO 2018	PREVISIONI DELL'ANNO 2019
	Fondo pluriennale vincolato per spese correnti		previsioni di competenza	0,00	0,00	0,00	0,00
	Fondo pluriennale vincolato per spese in conto capitale		previsioni di competenza	0,00	0,00	0,00	0,00
	Utilizzo avanzo di amministrazione <i>-di cui avanzo di amministrazione utilizzato anticipatamente</i>		previsioni di competenza	0,00	0,00	0,00	0,00
	Fondo di Cassa all'01/01/2017		previsioni di cassa	0,00	0,00	0,00	0,00
TITOLO 2	Trasferimenti correnti						
20101	Tipologia 101: Trasferimenti correnti da Amministrazioni pubbliche						
2010101	Trasferimenti correnti da Amministrazioni Centrali						
3420/0	Trasferimento dallo Stato per Progetto CST-ALI (c.6310/1-2 c. 38510/0)	41.525,42	previsione di competenza	0,00	0,00	0,00	0,00
			previsione di cassa	41.525,42	41.525,42		
Totale Categoria 2010101	Trasferimenti correnti da Amministrazioni Centrali	41.525,42	previsione di competenza	0,00	0,00	0,00	0,00
			previsione di cassa	41.525,42	41.525,42		
2010102	Trasferimenti correnti da Amministrazioni Locali						
4471/0	Trasferimento della Regione per progetto Marius (c.7335-39502s)	0,00	previsione di competenza	0,00	0,00	0,00	0,00
			previsione di cassa	0,00	0,00		
7772/0	Trasferimenti da Comuni per attuazione progetto Eli-Cat, Fis-Cat, Iquel-Fed_Fis (c.8331/5-7331/5s)	0,00	previsione di competenza	0,00	0,00	0,00	0,00
			previsione di cassa	0,00	0,00		
7773/0	Trasferimenti da Province per attuazione progetto Eli-Stat (c.7331/6s)	0,00	previsione di competenza	0,00	0,00	0,00	0,00
			previsione di cassa	0,00	0,00		
7774/0	Trasferimenti da Province per reti wireless (ved.cap. 30380)	0,00	previsione di competenza	0,00	0,00	0,00	0,00
			previsione di cassa	15.083,00	0,00		
7775/0	Trasferimenti e-governement per progetto MISI (7334s)	0,00	previsione di competenza	0,00	0,00	0,00	0,00
			previsione di cassa	0,00	0,00		
Totale Categoria 2010102	Trasferimenti correnti da Amministrazioni Locali	0,00	previsione di competenza	0,00	0,00	0,00	0,00
			previsione di cassa	15.083,00	0,00		
Totale Tipologia 20101	Tipologia 101: Trasferimenti correnti da Amministrazioni pubbliche	41.525,42	previsione di competenza	0,00	0,00	0,00	0,00
			previsione di cassa	56.608,42	41.525,42		
20000	Trasferimenti correnti	41.525,42	previsione di competenza	0,00	0,00	0,00	0,00
			previsione di cassa	56.608,42	41.525,42		
Totale TITOLO 2							
TITOLO 3	Entrate extratributarie						
30100	Tipologia 100: Vendita di beni e servizi e proventi derivanti dalla gestione dei beni						
3010200	Entrate dalla vendita e dall'erogazione di servizi						
7815/0	Fornitura di servizi informatici e di telecomunicazione agli enti aderenti al Centro servizi territoriale Pesaro e Urbino (ril. fini IVA)	162.926,83	previsione di competenza	139.114,10	78.350,00	0,00	0,00
			previsione di cassa	291.453,48	241.276,83		
8463/0	Entrate da enti per gestione centro servizi territoriale provinciale (CSTPU)(serv. ril. IVA)	119.494,15	previsione di competenza	135.000,00	88.000,00	0,00	0,00
			previsione di cassa	170.123,00	207.494,15		
Totale Categoria 3010200	Entrate dalla vendita e dall'erogazione di servizi	282.420,98	previsione di competenza	274.114,10	166.350,00	0,00	0,00
			previsione di cassa	461.576,48	448.770,98		
Totale Tipologia 30100	Tipologia 100: Vendita di beni e servizi e proventi derivanti dalla gestione dei beni	282.420,98	previsione di competenza	274.114,10	166.350,00	0,00	0,00
			previsione di cassa	461.576,48	448.770,98		
30500	Tipologia 500: Rimborsi e altre entrate correnti						
3050100	Indennizzi di assicurazione						
8436/0	Risarcimento per danni al patrimonio: apparati e reti informatiche (v.7336,9353s)	0,00	previsione di competenza	0,00	0,00	0,00	0,00
			previsione di cassa	0,00	0,00		
Totale Categoria 3050100	Indennizzi di assicurazione	0,00	previsione di competenza	0,00	0,00	0,00	0,00
			previsione di cassa	0,00	0,00		



Provincia di Pesaro e Urbino

SISTEMA INFORMATIVO E STATISTICO - Resp. DOMENICUCCI MARCO

ENTRATE PER TITOLI, TIPOLOGIE E CATEGORIE PER CAPITOLI

TITOLO TIPOLOGIA CATEGORIA CAPITOLO	DENOMINAZIONE	RESIDUI PRESUNTI AL TERMINE DELL'ESERCIZIO 2016		PREVISIONI DEFINITIVE DELL'ANNO 2016	PREVISIONI ANNO 2017	PREVISIONI DELL'ANNO 2018	PREVISIONI DELL'ANNO 2019
Totale Tipologia 30500	Tipologia 500: Rimborsi e altre entrate correnti	0,00	previsione di competenza previsione di cassa	0,00 0,00	0,00 0,00	0,00	0,00
30000	Entrate extratributarie	0,00	previsione di competenza previsione di cassa	274.114,10 461.576,48	166.350,00 448.770,98	0,00	0,00
Totale TITOLO 3							
TITOLO 4	Entrate in conto capitale						
40200	Tipologia 200: Contributi agli investimenti						
4020100	Contributi agli investimenti da amministrazioni pubbliche						
10297/0	Trasferimenti dalla Regione per reti wireless	0,00	previsione di competenza previsione di cassa	0,00 0,00	0,00 0,00	0,00	0,00
Totale Categoria 4020100	Contributi agli investimenti da amministrazioni pubbliche	0,00	previsione di competenza previsione di cassa	0,00 0,00	0,00 0,00	0,00	0,00
Totale Tipologia 40200	Tipologia 200: Contributi agli investimenti	0,00	previsione di competenza previsione di cassa	0,00 0,00	0,00 0,00	0,00	0,00
40000	Entrate in conto capitale						
Totale TITOLO 4							
TOTALE TITOLI		323.946,40	previsione di competenza previsione di cassa	274.114,10 518.184,90	166.350,00 490.296,40	0,00	0,00
TOTALE GENERALE DELLE ENTRATE		323.946,40	previsione di competenza previsione di cassa	274.114,10 518.184,90	166.350,00 490.296,40	0,00	0,00



Provincia di Pesaro e Urbino

CONTABILITA' EC-FINANZ., ECONOM.PROVVEDIT.TRIB., FINANZ.GES.DEBI.LIQ - Resp. DOMENICUCCI MARCO ENTRATE PER TITOLI, TIPOLOGIE E CATEGORIE PER CAPITOLI

TITOLO TIPOLOGIA CATEGORIA CAPITOLO	DENOMINAZIONE	RESIDUI PRESUNTI AL TERMINE DELL'ESERCIZIO 2016		PREVISIONI DEFINITIVE DELL'ANNO 2016	PREVISIONI ANNO 2017	PREVISIONI DELL'ANNO 2018	PREVISIONI DELL'ANNO 2019
	Fondo pluriennale vincolato per spese correnti		previsioni di competenza	0,00	0,00	0,00	0,00
	Fondo pluriennale vincolato per spese in conto capitale		previsioni di competenza	0,00	0,00	0,00	0,00
	Utilizzo avanzo di amministrazione <i>-di cui avanzo di amministrazione utilizzato anticipatamente</i>		previsioni di competenza	0,00 0,00	0,00 0,00	0,00 0,00	0,00 0,00
	Fondo di Cassa all'01/01/2017		previsioni di cassa	0,00	0,00	0,00	0,00
TITOLO 1	Entrate correnti di natura tributaria, contributiva e perequativa						
10101	Tipologia 101: Imposte, tasse e proventi assimilati						
0	-						
421/0	Tributo provinciale sullo smaltimento dei rifiuti solidi urbani(da 2015):	0,00	previsione di competenza	0,00	0,00	0,00	0,00
			previsione di cassa	0,00	0,00		
Totale Categoria	-	0,00	previsione di competenza	0,00	0,00	0,00	0,00
0			previsione di cassa	0,00	0,00		
1010139	Imposta sulle assicurazioni RC auto						
415/0	Imposta sulle assicurazioni contro responsabilita' civile	1.950.889,00	previsione di competenza	13.931.356,92	15.350.000,00	0,00	0,00
			previsione di cassa	17.576.141,46	17.300.889,00		
Totale Categoria	Imposta sulle assicurazioni RC auto	1.950.889,00	previsione di competenza	13.931.356,92	15.350.000,00	0,00	0,00
1010139			previsione di cassa	17.576.141,46	17.300.889,00		
1010140	Imposta di iscrizione al pubblico registro automobilistico (PRA)						
412/0	Imposta prov.le per trascrizione autoveicoli	233.457,28	previsione di competenza	10.000.000,00	10.250.000,00	0,00	0,00
			previsione di cassa	10.195.148,07	10.483.457,28		
413/0	Imposta prov.le per trascrizione autoveicoli:Recuperi coattivi	14.845,23	previsione di competenza	3.415,51	0,00	0,00	0,00
			previsione di cassa	15.075,11	14.845,23		
Totale Categoria	Imposta di iscrizione al pubblico registro automobilistico (PRA)	248.302,51	previsione di competenza	10.003.415,51	10.250.000,00	0,00	0,00
1010140			previsione di cassa	10.210.223,18	10.498.302,51		
1010152	Tassa occupazione spazi e aree pubbliche						
1000/0	Tassa per l'occupazione di spazi ed aree pubbliche e del sottosuolo	2.128,28	previsione di competenza	0,00	0,00	0,00	0,00
			previsione di cassa	2.128,28	2.128,28		
Totale Categoria	Tassa occupazione spazi e aree pubbliche	2.128,28	previsione di competenza	0,00	0,00	0,00	0,00
1010152			previsione di cassa	2.128,28	2.128,28		
1010160	Tributo per l'esercizio delle funzioni di tutela, protezione e igiene dell'ambiente						
421/1	Tributo provinciale sullo smaltimento dei rifiuti solidi urbani(da2015): anno corrente	3.339.452,80	previsione di competenza	3.800.000,00	3.800.000,00	0,00	0,00
			previsione di cassa	6.099.288,79	7.139.452,80		
421/2	Tributo provinciale sullo smaltimento dei rifiuti solidi urbani(da2015): anni precedenti	0,00	previsione di competenza	0,00	0,00	0,00	0,00
			previsione di cassa	0,00	0,00		
Totale Categoria	Tributo per l'esercizio delle funzioni di tutela, protezione e igiene dell'ambiente	3.339.452,80	previsione di competenza	3.800.000,00	3.800.000,00	0,00	0,00
1010160			previsione di cassa	6.099.288,79	7.139.452,80		
1010198	Altre imposte sostitutive n.a.c.						
500/0	Imposta sostitutiva BOP	0,00	previsione di competenza	265,34	0,00	0,00	0,00
			previsione di cassa	265,34	0,00		
Totale Categoria	Altre imposte sostitutive n.a.c.	0,00	previsione di competenza	265,34	0,00	0,00	0,00
1010198			previsione di cassa	265,34	0,00		
Totale Tipologia	Tipologia 101: Imposte, tasse e proventi assimilati	5.540.772,59	previsione di competenza	27.735.037,77	29.400.000,00	0,00	0,00
10101			previsione di cassa	33.888.047,05	34.940.772,59		
10104	Tipologia 104: Compartecipazioni di tributi						
0	-						



Provincia di Pesaro e Urbino

CONTABILITA' EC-FINANZ., ECONOM.PROVVEDIT.TRIB., FINANZ.GES.DEBI.LIQ - Resp. DOMENICUCCI MARCO ENTRATE PER TITOLI, TIPOLOGIE E CATEGORIE PER CAPITOLI

TITOLO TIPOLOGIA CATEGORIA CAPITOLO	DENOMINAZIONE	RESIDUI PRESUNTI AL TERMINE DELL'ESERCIZIO 2016		PREVISIONI DEFINITIVE DELL'ANNO 2016	PREVISIONI ANNO 2017	PREVISIONI DELL'ANNO 2018	PREVISIONI DELL'ANNO 2019
420/0	Tributo provinciale sullo smaltimento dei rifiuti solidi urbani: anno corrente	0,00	previsione di competenza	0,00	0,00	0,00	0,00
			previsione di cassa	0,00	0,00		
Totale Categoria - 0		0,00	previsione di competenza previsione di cassa	0,00 0,00	0,00 0,00	0,00 0,00	0,00 0,00
1010407	Compartecipazione IRPEF alle Province						
405/0	Compartecipazione al gettito dell' IRPEF	0,00	previsione di competenza	0,00	0,00	0,00	0,00
			previsione di cassa	0,00	0,00		
Totale Categoria 1010407	Compartecipazione IRPEF alle Province	0,00	previsione di competenza previsione di cassa	0,00 0,00	0,00 0,00	0,00 0,00	0,00 0,00
1010408	Tributo provinciale depositato in discarica dei rifiuti solidi						
420/1	Tributo provinciale sullo smaltimento dei rifiuti solidi urbani: anno corrente	241.499,63	previsione di competenza	0,00	0,00	0,00	0,00
			previsione di cassa	455.678,18	241.499,63		
420/2	Tributo provinciale sullo smaltimento dei rifiuti solidi urbani: anni precedenti	0,00	previsione di competenza	0,00	0,00	0,00	0,00
			previsione di cassa	0,00	0,00		
Totale Categoria 1010408	Tributo provinciale depositato in discarica dei rifiuti solidi	241.499,63	previsione di competenza previsione di cassa	0,00 455.678,18	0,00 241.499,63	0,00 0,00	0,00 0,00
1010498	Altre compartecipazioni alle province n.a.c.						
400/0	Addizionale provinciale sul consumo dell'energia elettrica	0,00	previsione di competenza	13.271,42	693,53	0,00	0,00
			previsione di cassa	13.271,42	693,53		
Totale Categoria 1010498	Altre compartecipazioni alle province n.a.c.	0,00	previsione di competenza previsione di cassa	13.271,42 13.271,42	693,53 693,53	0,00 0,00	0,00 0,00
Totale Tipologia 10104	Tipologia 104: Compartecipazioni di tributi	241.499,63	previsione di competenza previsione di cassa	13.271,42 468.949,60	693,53 242.193,16	0,00 0,00	0,00 0,00
10301	Tipologia 301: Fondi perequativi da Amministrazioni Centrali						
1030101	Fondi perequativi dallo Stato						
2000/0	Fondo sperimentale statale di riequilibrio	0,00	previsione di competenza	1.052.204,39	1.073.421,06	0,00	0,00
			previsione di cassa	1.973.687,41	1.073.421,06		
Totale Categoria 1030101	Fondi perequativi dallo Stato	0,00	previsione di competenza previsione di cassa	1.052.204,39 1.973.687,41	1.073.421,06 1.073.421,06	0,00 0,00	0,00 0,00
Totale Tipologia 10301	Tipologia 301: Fondi perequativi da Amministrazioni Centrali	0,00	previsione di competenza previsione di cassa	1.052.204,39 1.973.687,41	1.073.421,06 1.073.421,06	0,00 0,00	0,00 0,00
10000	Entrate correnti di natura tributaria, contributiva e perequativa	0,00	previsione di competenza previsione di cassa	28.800.513,58 36.330.684,06	30.474.114,59 36.256.386,81	0,00 0,00	0,00 0,00
Totale TITOLO 1							
TITOLO 2	Trasferimenti correnti						
20101	Tipologia 101: Trasferimenti correnti da Amministrazioni pubbliche						
0	-						
3900/0	Costruzione istituti scolastici: ammortamento mutui	0,00	previsione di competenza	0,00	0,00	0,00	0,00
			previsione di cassa	0,00	0,00		
Totale Categoria - 0		0,00	previsione di competenza previsione di cassa	0,00 0,00	0,00 0,00	0,00 0,00	0,00 0,00
2010101	Trasferimenti correnti da Amministrazioni Centrali						
3000/0	Trasferimento erariale del Ministero dell' Interno: Fondo Ordinario	0,00	previsione di competenza	29.550,37	0,00	0,00	0,00
			previsione di cassa	13.425.109,39	0,00		
3100/0	Trasferimento erariale del Ministero dell' Interno: Fondo perequativo degli squilibri di fiscalita' locale	0,00	previsione di competenza	0,00	0,00	0,00	0,00
			previsione di cassa	0,00	0,00		
3200/0	Trasferimento erariale del Ministero dell' Interno: Fondo consolidato	0,00	previsione di competenza	0,00	0,00	0,00	0,00
			previsione di cassa	5.309.437,64	0,00		
3300/0	Fondo per lo sviluppo degli investimenti mutui assunti dal 1992 e retro	0,00	previsione di competenza	88.044,02	2.146,75	0,00	0,00
			previsione di cassa	88.044,02	2.146,75		



Provincia di Pesaro e Urbino

CONTABILITA' EC-FINANZ., ECONOM.PROVVEDIT.TRIB., FINANZ.GES.DEBI.LIQ - Resp. DOMENICUCCI MARCO ENTRATE PER TITOLI, TIPOLOGIE E CATEGORIE PER CAPITOLI

TITOLO TIPOLOGIA CATEGORIA CAPITOLO	DENOMINAZIONE	RESIDUI PRESUNTI AL TERMINE DELL'ESERCIZIO 2016		PREVISIONI DEFINITIVE DELL'ANNO 2016	PREVISIONI ANNO 2017	PREVISIONI DELL'ANNO 2018	PREVISIONI DELL'ANNO 2019
3411/0	Contributo dal Ministero Interno per sopprimere alle specifiche esigenze province per equilibrio parte corrente-art.8 c.13ter DL78/2015	0,00	previsione di competenza	147.636,27	1.750.193,00	0,00	0,00
			previsione di cassa	461.427,93	1.750.193,00		
3412/0	Contributo dal Ministero dell'Interno in c/interessi concesso alle Province su operazioni indebitamento attivate nel 2015 L.190/2014	0,00	previsione di competenza	52.722,48	52.722,48	0,00	0,00
			previsione di cassa	52.722,48	52.722,48		
3413/0	Contributo dal Ministero Interno L. 208/2015 art.1 c.754 finalizzato a spese connesse a funzioni di viabilità e edilizia scolastica	0,00	previsione di competenza	2.455.339,42	2.204.794,58	0,00	0,00
			previsione di cassa	2.455.339,42	2.204.794,58		
3430/0	Residui attivi Comunità Montana del Metauro zona E: Trasferimenti dallo Stato	0,00	previsione di competenza	0,00	0,00	0,00	0,00
			previsione di cassa	0,00	0,00		
Totale Categoria 2010101	Trasferimenti correnti da Amministrazioni Centrali	0,00	previsione di competenza	2.773.292,56	4.009.856,81	0,00	0,00
			previsione di cassa	21.792.080,88	4.009.856,81		
2010102	Trasferimenti correnti da Amministrazioni Locali						
3900/1	Costruzione istituti scolastici: ammortamento mutui	34.124,93	previsione di competenza	111.080,10	111.080,10	0,00	0,00
			previsione di cassa	151.368,31	145.205,03		
3900/3	Interventi sulla Viabilità: ammortamento mutui	31.901,72	previsione di competenza	31.901,72	31.901,72	0,00	0,00
			previsione di cassa	63.803,44	63.803,44		
4030/2	Trasferimento per spese di funzionamento (L.R. 70 /1-12-1997 cap. reg. 10601101)	0,00	previsione di competenza	0,00	0,00	0,00	0,00
			previsione di cassa	0,00	0,00		
4035/0	Contributo straordinario dalla Regione per la gestione delle funzioni non fondamentali	3.000.000,00	previsione di competenza	9.362.439,32	6.362.439,32	0,00	0,00
			previsione di cassa	9.362.439,32	11.180.904,28		
4046/0	Contributo straordinario dalla Regione per la gestione delle funzioni fondamentali	0,00	previsione di competenza	0,00	1.818.464,96	0,00	0,00
			previsione di cassa	0,00	0,00		
7751/0	Residui attivi Comunità Montana del Metauro zona E:Contributi e trasferimenti correnti dai Comuni per spese di funzionamento	1.956,89	previsione di competenza	0,00	0,00	0,00	0,00
			previsione di cassa	4.093,52	1.956,89		
7752/0	Residui attivi Comunità Montana del Metauro zona E:Trasferimenti dai comuni per gestione associata ufficio IAT	0,00	previsione di competenza	0,00	0,00	0,00	0,00
			previsione di cassa	3.264,30	0,00		
7753/0	Residui attivi Comunità Montana del Metauro zona E: Trasferimenti dai comuni per servizio custodia e cura cani randagi	25.154,33	previsione di competenza	0,00	0,00	0,00	0,00
			previsione di cassa	42.678,46	25.154,33		
Totale Categoria 2010102	Trasferimenti correnti da Amministrazioni Locali	3.093.137,87	previsione di competenza	9.505.421,14	8.323.886,10	0,00	0,00
			previsione di cassa	9.627.647,35	11.417.023,97		
Totale Tipologia 20101	Tipologia 101: Trasferimenti correnti da Amministrazioni pubbliche	3.093.137,87	previsione di competenza	12.278.713,70	12.333.742,91	0,00	0,00
			previsione di cassa	31.419.728,23	15.426.880,78		
20103	Tipologia 103: Trasferimenti correnti da Imprese						
2010302	Altri trasferimenti correnti da imprese						
8470/0	Contributo dalla Tesoreria per iniziative di carattere pubblico istituzionale	0,00	previsione di competenza	0,00	0,00	0,00	0,00
			previsione di cassa	0,00	0,00		
8471/0	Contributo Tesoreria per interventi finalizzati ad iniziative di pubblico interesse art. 13 comma 2 tesoreria (31580/1-8920/2 U)	0,00	previsione di competenza	10.000,00	10.000,00	0,00	0,00
			previsione di cassa	10.000,00	10.000,00		
Totale Categoria 2010302	Altri trasferimenti correnti da imprese	0,00	previsione di competenza	10.000,00	10.000,00	0,00	0,00
			previsione di cassa	10.000,00	10.000,00		
Totale Tipologia 20103	Tipologia 103: Trasferimenti correnti da Imprese	0,00	previsione di competenza	10.000,00	10.000,00	0,00	0,00
			previsione di cassa	10.000,00	10.000,00		
20000	Trasferimenti correnti	0,00	previsione di competenza	12.288.713,70	12.343.742,91	0,00	0,00
Totale TITOLO 2			previsione di cassa	31.429.728,23	15.436.880,78		
TITOLO 3	Entrate extratributarie						
30100	Tipologia 100: Vendita di beni e servizi e proventi derivanti dalla gestione dei beni						
0	-						
8050/0	Canoni pubblicitari	0,00	previsione di competenza	0,00	0,00	0,00	0,00



Provincia di Pesaro e Urbino

CONTABILITA' EC-FINANZ., ECONOM.PROVVEDIT.TRIB., FINANZ.GES.DEBI.LIQ - Resp. DOMENICUCCI MARCO ENTRATE PER TITOLI, TIPOLOGIE E CATEGORIE PER CAPITOLI

TITOLO TIPOLOGIA CATEGORIA CAPITOLO	DENOMINAZIONE	RESIDUI PRESUNTI AL TERMINE DELL'ESERCIZIO 2016		PREVISIONI DEFINITIVE DELL'ANNO 2016	PREVISIONI ANNO 2017	PREVISIONI DELL'ANNO 2018	PREVISIONI DELL'ANNO 2019
			previsione di cassa	0,00	0,00		
Totale Categoria - 0		0,00	previsione di competenza previsione di cassa	0,00 0,00	0,00 0,00	0,00	0,00
3010200	Entrate dalla vendita e dall'erogazione di servizi						
7923/0	Residui attivi Comunità Montana del Metaturo zona E:Proventi da Comuni per gestione sportello unico	3.178,71	previsione di competenza	0,00	0,00	0,00	0,00
8400/69	Proventi da servizi di copia e stampa	0,00	previsione di competenza	372,18	200,00	0,00	0,00
			previsione di cassa	372,18	200,00		
Totale Categoria 3010200	Entrate dalla vendita e dall'erogazione di servizi	3.178,71	previsione di competenza previsione di cassa	372,18 5.266,90	200,00 3.378,71	0,00	0,00
3010300	Proventi derivanti dalla gestione dei beni						
8000/0	Fitti attivi su terreni e fabbricati	61.786,00	previsione di competenza	124.575,00	75.000,00	0,00	0,00
			previsione di cassa	195.813,86	136.786,00		
8010/0	Locazione fabbricati ed attrezzature (servizio rilevante ai fini l.v.a))	115,00	previsione di competenza	28.651,00	29.200,00	0,00	0,00
			previsione di cassa	93.718,80	29.315,00		
8022/0	Entrate da comodati e concessione gratuita immobili patr.li di proprietà-v.cap.5024,5034s	0,00	previsione di competenza	12.000,00	5.000,00	0,00	0,00
			previsione di cassa	12.000,00	5.000,00		
8050/1	Canoni pubblicitari	108.490,30	previsione di competenza	240.825,00	151.500,00	0,00	0,00
			previsione di cassa	337.656,93	259.990,30		
8050/2	Diversi	19.286,06	previsione di competenza	4.805,12	25.000,00	0,00	0,00
			previsione di cassa	6.617,72	44.286,06		
8050/3	Occupazione spazi ed aree pubbliche	207.348,09	previsione di competenza	569.640,00	500.500,00	0,00	0,00
			previsione di cassa	737.061,75	707.848,09		
8050/5	Regolarizzazione canoni occupazione spazi e aree pubbliche e canoni pubblicitari	524.944,60	previsione di competenza	0,00	0,00	0,00	0,00
			previsione di cassa	1.250.998,82	524.944,60		
8062/0	Entrate connesse a diritti di servitù	0,00	previsione di competenza	0,00	800,00	0,00	0,00
			previsione di cassa	0,00	800,00		
Totale Categoria 3010300	Proventi derivanti dalla gestione dei beni	921.970,05	previsione di competenza previsione di cassa	980.496,12 2.633.867,88	787.000,00 1.708.970,05	0,00	0,00
Totale Tipologia 30100	Tipologia 100: Vendita di beni e servizi e proventi derivanti dalla gestione dei beni	925.148,76	previsione di competenza previsione di cassa	980.868,30 2.639.134,78	787.200,00 1.712.348,76	0,00	0,00
30200	Tipologia 200: Proventi derivanti dall'attività di controllo e repressione delle irregolarità e degli illeciti						
3020100	Entrate da amministrazioni pubbliche derivanti dall'attività di controllo e repressione delle irregolarità e degli illeciti						
8473/0	Riscossioni coattive a mezzo ingiunzione fiscale per Servizi Sociali	10.063,54	previsione di competenza	9.146,46	0,00	0,00	0,00
			previsione di cassa	9.146,46	10.063,54		
Totale Categoria 3020100	Entrate da amministrazioni pubbliche derivanti dall'attività di controllo e repressione delle irregolarità e degli illeciti	10.063,54	previsione di competenza previsione di cassa	9.146,46 9.146,46	0,00 10.063,54	0,00	0,00
3020200	Entrate da famiglie derivanti dall'attività di controllo e repressione delle irregolarità e degli illeciti						
7842/0	Ammesse, oblazioni per contravvenzioni:recuperi coattivi (ved.c.40051,40403/1-2,110512)	77.592,92	previsione di competenza	38.173,10	0,00	0,00	0,00
			previsione di cassa	80.818,75	77.592,92		
7846/0	Recupero coattivo sanzioni e canoni acque superficiali e sotterranee	0,00	previsione di competenza	0,00	0,00	0,00	0,00
			previsione di cassa	0,00	0,00		
8051/0	canoni occupazione spazi e aree pubbliche e canoni pubblicitari:recuperi coattivi	63.730,07	previsione di competenza	35.267,87	0,00	0,00	0,00
			previsione di cassa	59.639,42	63.730,07		
8439/0	Riscossioni coattive a mezzo di ingiunzione fiscale per Servizio Legale	21.481,39	previsione di competenza	0,00	0,00	0,00	0,00
			previsione di cassa	21.481,39	21.481,39		
8472/0	Riscossioni coattive a mezzo di ingiunzione fiscale per servizio Formazione Prof.le	76.847,16	previsione di competenza	69.844,89	0,00	0,00	0,00
			previsione di cassa	70.088,47	76.847,16		
8477/0	Riscossioni coattive a mezzo ingiunzione fiscale per Caccia e Pesca	13.222,84	previsione di competenza	10.980,03	0,00	0,00	0,00
			previsione di cassa	10.980,03	13.222,84		



Provincia di Pesaro e Urbino

CONTABILITA' EC-FINANZ., ECONOM.PROVVEDIT.TRIB., FINANZ.GES.DEBI.LIQ - Resp. DOMENICUCCI MARCO ENTRATE PER TITOLI, TIPOLOGIE E CATEGORIE PER CAPITOLI

TITOLO TIPOLOGIA CATEGORIA CAPITOLO	DENOMINAZIONE	RESIDUI PRESUNTI AL TERMINE DELL'ESERCIZIO 2016		PREVISIONI DEFINITIVE DELL'ANNO 2016	PREVISIONI ANNO 2017	PREVISIONI DELL'ANNO 2018	PREVISIONI DELL'ANNO 2019
8478/0	Riscossioni coattive a mezzo ingiunzione fiscale per Ambiente	194.556,00	previsione di competenza	176.600,04	0,00	0,00	0,00
			previsione di cassa	176.600,04	194.556,00		
Totale Categoria 3020200	Entrate da famiglie derivanti dall'attività di controllo e repressione delle irregolarità e degli illeciti	447.430,38	previsione di competenza	330.865,93	0,00	0,00	0,00
			previsione di cassa	419.608,10	447.430,38		
Totale Tipologia 30200	Tipologia 200: Proventi derivanti dall'attività di controllo e repressione delle irregolarità e degli illeciti	457.493,92	previsione di competenza	340.012,39	0,00	0,00	0,00
			previsione di cassa	428.754,56	457.493,92		
30300 0	Tipologia 300: Interessi Attivi						
8200/0	Interessi attivi	0,00	previsione di competenza	0,00	0,00	0,00	0,00
			previsione di cassa	0,00	0,00		
Totale Categoria 0	-	0,00	previsione di competenza	0,00	0,00	0,00	0,00
			previsione di cassa	0,00	0,00		
3030100	Interessi attivi da titoli o finanziamenti a breve termine						
8200/1	Interessi attivi derivanti da investimenti	0,00	previsione di competenza	0,00	0,00	0,00	0,00
			previsione di cassa	0,00	0,00		
Totale Categoria 3030100	Interessi attivi da titoli o finanziamenti a breve termine	0,00	previsione di competenza	0,00	0,00	0,00	0,00
			previsione di cassa	0,00	0,00		
3030300	Altri interessi attivi						
8200/2	Interessi attivi da conto di Tesoreria Unica dello Stato	6,10	previsione di competenza	0,00	0,00	0,00	0,00
			previsione di cassa	1.515,39	6,10		
8200/3	Interessi attivi di mora	6.080,14	previsione di competenza	25.181,90	10.000,00	0,00	0,00
			previsione di cassa	25.451,48	16.080,14		
8200/4	Interessi attivi da depositi bancari e postali	0,00	previsione di competenza	100,00	50,00	0,00	0,00
			previsione di cassa	112,46	50,00		
8200/5	Interessi attivi da Cassa DD.PP	0,00	previsione di competenza	0,00	200,00	0,00	0,00
			previsione di cassa	0,00	200,00		
8250/0	Entrate derivanti da operazioni di I.R.S. per gestione dell'indebitamento	0,00	previsione di competenza	0,00	0,00	0,00	0,00
			previsione di cassa	0,00	0,00		
Totale Categoria 3030300	Altri interessi attivi	6.086,24	previsione di competenza	25.281,90	10.250,00	0,00	0,00
			previsione di cassa	27.079,33	16.336,24		
Totale Tipologia 30300	Tipologia 300: Interessi Attivi	6.086,24	previsione di competenza	25.281,90	10.250,00	0,00	0,00
			previsione di cassa	27.079,33	16.336,24		
30500 3050100	Tipologia 500: Rimborsi e altre entrate correnti Indennizzi di assicurazione						
8433/0	Rimborso dalle assicurazioni per danni alle autovetture (ved.c.4320/5,3423/3s)	0,00	previsione di competenza	7.500,00	0,00	0,00	0,00
			previsione di cassa	7.500,00	0,00		
8444/0	Entrata da risarcimenti assicurativi da destinare a spese connesse ad attività di perizia per danni al patrimonio prov.le-c.3453s	0,00	previsione di competenza	8.400,00	8.000,00	0,00	0,00
			previsione di cassa	8.400,00	8.000,00		
Totale Categoria 3050100	Indennizzi di assicurazione	0,00	previsione di competenza	15.900,00	8.000,00	0,00	0,00
			previsione di cassa	15.900,00	8.000,00		
3050200	Rimborsi in entrata						
8400/99	Concorsi, rimborsi e recuperi vari	6.580,29	previsione di competenza	160.000,00	114.985,16	0,00	0,00
			previsione di cassa	167.600,54	121.565,45		
8443/0	Residui attivi Comunità Montana del Metaturo zona E: Proventi e recuperi vari	200,00	previsione di competenza	0,00	0,00	0,00	0,00
			previsione di cassa	200,00	200,00		
8458/0	Entrate derivanti da rimborsi IVA a favore consorzi ecc. a seguito chiusura degli stessi	0,00	previsione di competenza	0,00	0,00	0,00	0,00
			previsione di cassa	0,00	0,00		
8900/2	Rimborsi dalla Provincia di Rimini ammortamento mutui	0,00	previsione di competenza	0,00	0,00	0,00	0,00
			previsione di cassa	0,00	0,00		



Provincia di Pesaro e Urbino

CONTABILITA' EC-FINANZ., ECONOM.PROVVEDIT.TRIB., FINANZ.GES.DEBI.LIQ - Resp. DOMENICUCCI MARCO ENTRATE PER TITOLI, TIPOLOGIE E CATEGORIE PER CAPITOLI

TITOLO TIPOLOGIA CATEGORIA CAPITOLO	DENOMINAZIONE	RESIDUI PRESUNTI AL TERMINE DELL'ESERCIZIO 2016		PREVISIONI DEFINITIVE DELL'ANNO 2016	PREVISIONI ANNO 2017	PREVISIONI DELL'ANNO 2018	PREVISIONI DELL'ANNO 2019
Totale Categoria 3050200	Rimborsi in entrata	6.780,29	previsione di competenza previsione di cassa	160.000,00 167.800,54	114.985,16 121.765,45	0,00	0,00
3059900	Altre entrate correnti n.a.c.						
8400/59	Proventi derivanti da ammissioni a selezioni concorsuali	0,00	previsione di competenza previsione di cassa	0,00 0,00	0,00 0,00	0,00	0,00
8400/79	Entrate per conguaglio utenze	0,00	previsione di competenza previsione di cassa	14.343,77 14.343,77	15.000,00 15.000,00	0,00	0,00
8400/89	Rimborsi forfettari spese per locali ex Bramante e altri	13.495,15	previsione di competenza previsione di cassa	40.003,07 58.557,69	20.000,00 33.495,15	0,00	0,00
8454/0	Entrate per recupero crediti connessi a conguagli per liquidazioni consorzi	0,00	previsione di competenza previsione di cassa	0,00 0,00	0,00 0,00	0,00	0,00
8460/0	Iva split payment fornitori attività comm.li	0,00	previsione di competenza previsione di cassa	120.000,00 120.000,00	40.000,00 40.000,00	0,00	0,00
Totale Categoria 3059900	Altre entrate correnti n.a.c.	13.495,15	previsione di competenza previsione di cassa	174.346,84 192.901,46	75.000,00 88.495,15	0,00	0,00
Totale Tipologia 30500	Tipologia 500: Rimborsi e altre entrate correnti	20.275,44	previsione di competenza previsione di cassa	350.246,84 376.602,00	197.985,16 218.260,60	0,00	0,00
30000	Entrate extratributarie	20.275,44	previsione di competenza previsione di cassa	1.696.409,43 3.471.570,67	995.435,16 2.404.439,52	0,00	0,00
Totale TITOLO 3							
TITOLO 4	Entrate in conto capitale						
40400	Tipologia 400: Entrate da alienazione di beni materiali e immateriali						
4040100	Alienazione di beni materiali						
9000/0	Entrate derivanti da alienazione di fabbricati	725.000,00	previsione di competenza previsione di cassa	5.745.845,73 5.745.845,73	646.433,31 1.371.433,31	0,00	0,00
9102/0	Proventi derivanti dalla vendita di beni mobili	0,00	previsione di competenza previsione di cassa	11.535,00 11.535,00	8.000,00 8.000,00	0,00	0,00
9103/0	Proventi derivanti dalla alienazione di hardware	0,00	previsione di competenza previsione di cassa	500,00 500,00	100,00 100,00	0,00	0,00
9104/0	Proventi derivanti dalla vendita di beni mobili (Serv. Ril. IVA)	0,00	previsione di competenza previsione di cassa	0,00 0,00	0,00 0,00	0,00	0,00
9105/0	Alienazioni di mezzi di trasporto ad uso civile, e ordine pubblico	0,00	previsione di competenza previsione di cassa	0,00 0,00	0,00 0,00	0,00	0,00
9106/0	Proventi derivanti dalla vendita di macchinari	0,00	previsione di competenza previsione di cassa	0,00 0,00	0,00 0,00	0,00	0,00
9107/0	Proventi derivanti dalla vendita di macchine per ufficio	0,00	previsione di competenza previsione di cassa	0,00 0,00	0,00 0,00	0,00	0,00
9108/0	Proventi derivanti dalla vendita di mobili e arredi per ufficio	0,00	previsione di competenza previsione di cassa	0,00 0,00	0,00 0,00	0,00	0,00
9109/0	Proventi derivanti dalla vendita di attrezzature	0,00	previsione di competenza previsione di cassa	150,00 150,00	0,00 0,00	0,00	0,00
9110/0	Alienazioni di mezzi di trasporto per vie d'acqua	0,00	previsione di competenza previsione di cassa	0,00 0,00	0,00 0,00	0,00	0,00
Totale Categoria 4040100	Alienazione di beni materiali	725.000,00	previsione di competenza previsione di cassa	5.758.030,73 5.758.030,73	654.533,31 1.379.533,31	0,00	0,00
4040200	Cessione di Terreni e di beni materiali non prodotti						
9101/0	Cessione di terreni, frustoli e relitti stradali	1.500,00	previsione di competenza previsione di cassa	1.134.149,08 1.134.149,08	798.640,33 800.140,33	0,00	0,00
Totale Categoria 4040200	Cessione di Terreni e di beni materiali non prodotti	1.500,00	previsione di competenza previsione di cassa	1.134.149,08 1.134.149,08	798.640,33 800.140,33	0,00	0,00
Totale Tipologia 40400	Tipologia 400: Entrate da alienazione di beni materiali e immateriali	726.500,00	previsione di competenza previsione di cassa	6.892.179,81 6.892.179,81	1.453.173,64 2.179.673,64	0,00	0,00



Provincia di Pesaro e Urbino

CONTABILITA' EC-FINANZ., ECONOM.PROVVEDIT.TRIB., FINANZ.GES.DEBI.LIQ - Resp. DOMENICUCCI MARCO ENTRATE PER TITOLI, TIPOLOGIE E CATEGORIE PER CAPITOLI

TITOLO TIPOLOGIA CATEGORIA CAPITOLO	DENOMINAZIONE	RESIDUI PRESUNTI AL TERMINE DELL'ESERCIZIO 2016		PREVISIONI DEFINITIVE DELL'ANNO 2016	PREVISIONI ANNO 2017	PREVISIONI DELL'ANNO 2018	PREVISIONI DELL'ANNO 2019
40500	Tipologia 500: Altre entrate in conto capitale						
4050300	Entrate in conto capitale dovute a rimborsi, recuperi e restituzioni di somme non dovute o incassate in eccesso						
11335/0	Entrate in c/capitale connesse a recupero di somme non dovute	0,00	previsione di competenza	2.827,00	2.827,00	0,00	0,00
			previsione di cassa	2.827,00	2.827,00		
Totale Categoria	Entrate in conto capitale dovute a rimborsi, recuperi e restituzioni di somme non dovute o incassate in eccesso	0,00	previsione di competenza	2.827,00	2.827,00	0,00	0,00
4050300			previsione di cassa	2.827,00	2.827,00		
4050400	Altre entrate in conto capitale n.a.c.						
11332/0	Entrate da economie su mutui estinti	0,00	previsione di competenza	1.163,78	0,00	0,00	0,00
			previsione di cassa	1.163,78	0,00		
Totale Categoria	Altre entrate in conto capitale n.a.c.	0,00	previsione di competenza	1.163,78	0,00	0,00	0,00
4050400			previsione di cassa	1.163,78	0,00		
Totale Tipologia	Tipologia 500: Altre entrate in conto capitale	0,00	previsione di competenza	3.990,78	2.827,00	0,00	0,00
40500			previsione di cassa	3.990,78	2.827,00		
40000	Entrate in conto capitale	0,00	previsione di competenza	6.896.170,59	1.456.000,64	0,00	0,00
Totale TITOLO 4			previsione di cassa	6.896.170,59	2.182.500,64		
TITOLO 5	Entrate da riduzioni di attività finanziarie						
50200	Tipologia 200: Riscossione crediti di breve termine						
5020300	Riscossione crediti di breve termine a tasso agevolato da Imprese						
12200/0	Riscossioni di crediti e anticipazioni	653.950,00	previsione di competenza	163.950,00	50.000,00	0,00	0,00
			previsione di cassa	1.303.950,00	703.950,00		
Totale Categoria	Riscossione crediti di breve termine a tasso agevolato da Imprese	653.950,00	previsione di competenza	163.950,00	50.000,00	0,00	0,00
5020300			previsione di cassa	1.303.950,00	703.950,00		
Totale Tipologia	Tipologia 200: Riscossione crediti di breve termine	653.950,00	previsione di competenza	163.950,00	50.000,00	0,00	0,00
50200			previsione di cassa	1.303.950,00	703.950,00		
50300	Tipologia 300: Riscossione crediti di medio-lungo termine						
0	-						
13300/0	Mutui costruzione e sistemazione fabbricati e impianti adibiti ad istituti scolastici: (mutui a carico dello Stato) solo residui	0,00	previsione di competenza	0,00	0,00	0,00	0,00
			previsione di cassa	0,00	0,00		
13310/0	Diverso utilizzo mutui per lavori vari a Istituti scolastici	0,00	previsione di competenza	0,00	0,00	0,00	0,00
			previsione di cassa	0,00	0,00		
Totale Categoria	-	0,00	previsione di competenza	0,00	0,00	0,00	0,00
0			previsione di cassa	0,00	0,00		
5030300	Riscossione crediti di medio-lungo termine a tasso agevolato da Imprese						
13300/3	Prelevio da deposito bancario per Mutuo costruzione e sistemazione fabbricati e impianti adibiti ad istituti scolastici:CDDPP	1.805.132,41	previsione di competenza	0,00	0,00	0,00	0,00
			previsione di cassa	2.000.000,00	1.805.132,41		
Totale Categoria	Riscossione crediti di medio-lungo termine a tasso agevolato da Imprese	1.805.132,41	previsione di competenza	0,00	0,00	0,00	0,00
5030300			previsione di cassa	2.000.000,00	1.805.132,41		
5030800	Riscossione crediti di medio-lungo termine a tasso non agevolato da Imprese						
12100/0	Prelevamenti deposito fondi derivanti dalla emissione di b.o.p., mutui, alienazioni: titoli a breve termine, quote fondi, polizze assi., ecc	511.513,82	previsione di competenza	0,00	0,00	0,00	0,00
			previsione di cassa	2.129.807,41	511.513,82		
13100/1	Mutui per acquisto, ristrutturazione e straordinaria manutenzione fabbricati e impianti non adibiti a servizi provinciali e sedi uffici	0,00	previsione di competenza	0,00	0,00	0,00	0,00
			previsione di cassa	0,00	0,00		
13110/0	Diverso utilizzo mutui per lavori diversi inerenti Edifici Vari	0,00	previsione di competenza	0,00	0,00	0,00	0,00
			previsione di cassa	0,00	0,00		
13200/0	Mutui per acquisto attrezzature informatiche e cofinanziamento progetti del servizio informatico Prov.le	0,00	previsione di competenza	0,00	0,00	0,00	0,00



Provincia di Pesaro e Urbino

CONTABILITA' EC-FINANZ., ECONOM.PROVVEDIT.TRIB., FINANZ.GES.DEBI.LIQ - Resp. DOMENICUCCI MARCO ENTRATE PER TITOLI, TIPOLOGIE E CATEGORIE PER CAPITOLI

TITOLO TIPOLOGIA CATEGORIA CAPITOLO	DENOMINAZIONE	RESIDUI PRESUNTI AL TERMINE DELL'ESERCIZIO 2016		PREVISIONI DEFINITIVE DELL'ANNO 2016	PREVISIONI ANNO 2017	PREVISIONI DELL'ANNO 2018	PREVISIONI DELL'ANNO 2019
			previsione di cassa	0,00	0,00		
13300/1	Mutui costruzione e sistemazione fabbricati e impianti adibiti ad istituti scolastici: (mutui a carico dello Stato) solo residui	83.061,23	previsione di competenza	0,00	0,00	0,00	0,00
			previsione di cassa	83.061,23	83.061,23		
13300/2	Mutui costruzione e sistemazione fabbricati e impianti adibiti ad istituti scolastici:	1.267,98	previsione di competenza	0,00	0,00	0,00	0,00
			previsione di cassa	1.267,98	1.267,98		
13310/2	Diverso utilizzo mutui per lavori vari a Istituti scolastici	6.258,60	previsione di competenza	0,00	0,00	0,00	0,00
			previsione di cassa	6.258,60	6.258,60		
13700/0	Mutui per adeguamento e ammodernamento palestre e piscine	0,00	previsione di competenza	0,00	0,00	0,00	0,00
			previsione di cassa	0,00	0,00		
13710/0	Diverso utilizzo mutui per lavori vari a strutture sportive	0,00	previsione di competenza	0,00	0,00	0,00	0,00
			previsione di cassa	0,00	0,00		
13900/0	Mutui per lavori vari sulle strade provinciali, consolidamento movimenti franosi costruzione sistemazione ponti	0,00	previsione di competenza	0,00	0,00	0,00	0,00
			previsione di cassa	0,00	0,00		
13940/0	Diverso utilizzo mutui per lavori sulla viabilita	0,00	previsione di competenza	0,00	0,00	0,00	0,00
			previsione di cassa	192,72	0,00		
13941/0	Entrate da economie su mutui estinti	0,00	previsione di competenza	0,00	0,00	0,00	0,00
			previsione di cassa	0,00	0,00		
14101/0	Mutui per realizzazione eliporti e infrastrutture protezione civile	0,00	previsione di competenza	0,00	0,00	0,00	0,00
			previsione di cassa	0,00	0,00		
14200/0	Mutui interventi centro tecnologie ambientali ecc, tutela conservazione e ristruttur. parchi, oasi ecc. sistemaz. e risanamento idrogeologico	0,00	previsione di competenza	0,00	0,00	0,00	0,00
			previsione di cassa	0,00	0,00		
Totale Categoria 5030800	Riscossione crediti di medio-lungo termine a tasso non agevolato da Imprese	602.101,63	previsione di competenza	0,00	0,00	0,00	0,00
			previsione di cassa	2.220.587,94	602.101,63		
Totale Tipologia 50300	Tipologia 300: Riscossione crediti di medio-lungo termine	2.407.234,04	previsione di competenza	0,00	0,00	0,00	0,00
			previsione di cassa	4.220.587,94	2.407.234,04		
50000	Entrate da riduzioni di attività finanziarie	2.407.234,04	previsione di competenza	163.950,00	50.000,00	0,00	0,00
			previsione di cassa	5.524.537,94	3.111.184,04		
Totale TITOLO 5							
TITOLO 6	Accensioni prestiti						
60300	Tipologia 300: Accensione Mutui e altri finanziamenti a medio lungo termine						
6030100	Finanziamenti a medio lungo termine						
15000/0	Mutui costruzione e sistemazione fabbricati e impianti adibiti ad istituti scolastici:CDDPP	0,00	previsione di competenza	0,00	0,00	0,00	0,00
			previsione di cassa	0,00	0,00		
15200/0	Anticipazioni a valere sulla 'sezione per assicurare liquidità per pagamenti dei debiti ee.II- ex art.32 DL 66/2014	0,00	previsione di competenza	0,00	0,00	0,00	0,00
			previsione di cassa	0,00	0,00		
Totale Categoria 6030100	Finanziamenti a medio lungo termine	0,00	previsione di competenza	0,00	0,00	0,00	0,00
			previsione di cassa	0,00	0,00		
Totale Tipologia 60300	Tipologia 300: Accensione Mutui e altri finanziamenti a medio lungo termine	0,00	previsione di competenza	0,00	0,00	0,00	0,00
			previsione di cassa	0,00	0,00		
60000	Accensioni prestiti	0,00	previsione di competenza	0,00	0,00	0,00	0,00
			previsione di cassa	0,00	0,00		
Totale TITOLO 6							
TITOLO 7	Anticipazioni da istituto tesoriere/cassiere						
70100	Tipologia 100: Anticipazioni da istituto tesoriere/cassiere						
7010100	Anticipazioni da istituto tesoriere/cassiere						
13000/0	Anticipazioni di cassa	0,00	previsione di competenza	0,00	0,00	0,00	0,00
			previsione di cassa	0,00	0,00		
Totale Categoria 7010100	Anticipazioni da istituto tesoriere/cassiere	0,00	previsione di competenza	0,00	0,00	0,00	0,00
			previsione di cassa	0,00	0,00		
Totale Tipologia 70100	Tipologia 100: Anticipazioni da istituto tesoriere/cassiere	0,00	previsione di competenza	0,00	0,00	0,00	0,00
			previsione di cassa	0,00	0,00		



Provincia di Pesaro e Urbino

CONTABILITA' EC-FINANZ., ECONOM.PROVVEDIT.TRIB., FINANZ.GES.DEBI.LIQ - Resp. DOMENICUCCI MARCO ENTRATE PER TITOLI, TIPOLOGIE E CATEGORIE PER CAPITOLI

TITOLO TIPOLOGIA CATEGORIA CAPITOLO	DENOMINAZIONE	RESIDUI PRESUNTI AL TERMINE DELL'ESERCIZIO 2016		PREVISIONI DEFINITIVE DELL'ANNO 2016	PREVISIONI ANNO 2017	PREVISIONI DELL'ANNO 2018	PREVISIONI DELL'ANNO 2019
70000	Anticipazioni da istituto tesoriere/cassiere	0,00	previsione di competenza	0,00	0,00	0,00	0,00
	Totale TITOLO 7		previsione di cassa	0,00	0,00		
TOTALE TITOLI		14.072.098,49	previsione di competenza	49.845.757,30	45.319.293,30	0,00	0,00
			previsione di cassa	83.652.691,49	59.391.391,79		
TOTALE GENERALE DELLE ENTRATE		14.072.098,49	previsione di competenza	49.845.757,30	45.319.293,30	0,00	0,00
			previsione di cassa	83.652.691,49	59.391.391,79		



Provincia di Pesaro e Urbino

DIRETTORE GENERALE - Resp. DOMENICUCCI MARCO

ENTRATE PER TITOLI, TIPOLOGIE E CATEGORIE PER CAPITOLI

TITOLO TIPOLOGIA CATEGORIA CAPITOLO	DENOMINAZIONE	RESIDUI PRESUNTI AL TERMINE DELL'ESERCIZIO 2016		PREVISIONI DEFINITIVE DELL'ANNO 2016	PREVISIONI ANNO 2017	PREVISIONI DELL'ANNO 2018	PREVISIONI DELL'ANNO 2019
	Fondo pluriennale vincolato per spese correnti		previsioni di competenza	0,00	0,00	0,00	0,00
	Fondo pluriennale vincolato per spese in conto capitale		previsioni di competenza	0,00	0,00	0,00	0,00
	Utilizzo avanzo di amministrazione <i>-di cui avanzo di amministrazione utilizzato anticipatamente</i>		previsioni di competenza	0,00	0,00	0,00	0,00
	Fondo di Cassa all'01/01/2017		previsioni di cassa	0,00	0,00	0,00	0,00
TITOLO 2	Trasferimenti correnti						
20101	Tipologia 101: Trasferimenti correnti da Amministrazioni pubbliche						
2010101	Trasferimenti correnti da Amministrazioni Centrali						
3414/0	Trasferimenti dallo Stato per funzioni fondamentali	0,00	previsione di competenza previsione di cassa	1.500.000,00 1.500.000,00	1.803.922,84 1.803.922,84	0,00	0,00
3416/0	Trasferimenti dallo Stato viabilità provinciale	0,00	previsione di competenza previsione di cassa	1.880.282,00 1.880.282,00	2.569.958,09 2.569.958,09	0,00	0,00
3417/0	Trasferimenti dallo Stato per rimborso IPT	0,00	previsione di competenza previsione di cassa	366.848,00 366.848,00	99.941,42 99.941,42	0,00	0,00
3418/0	Trasferimenti dallo stato per soprannumerari art 1 co764 l.n.208/2015	0,00	previsione di competenza previsione di cassa	30.561,80 30.561,80	0,00 0,00	0,00	0,00
3460/0	Trasferimenti dallo Stato per progetti di cooperazione internazionale-v.cap.63313-305050/3-63014s	0,00	previsione di competenza previsione di cassa	1.491.025,00 1.491.025,00	1.749.234,56 1.749.234,56	0,00	0,00
3462/0	Trasferimenti dallo Stato per progetti di cooperazione internazionale	0,00	previsione di competenza previsione di cassa	0,00 0,00	0,00 0,00	0,00	0,00
Totale Categoria 2010101	Trasferimenti correnti da Amministrazioni Centrali	0,00	previsione di competenza previsione di cassa	5.268.716,80 5.268.716,80	6.223.056,91 6.223.056,91	0,00	0,00
2010102	Trasferimenti correnti da Amministrazioni Locali						
3909/0	Trasferimento Regione per sentenza esecutiva n.879/1993	1.452.051,20	previsione di competenza previsione di cassa	0,00 1.452.051,20	0,00 1.452.051,20	0,00	0,00
4037/0	Trasferimento dalla Regione per spese già anticipate dall'Amministrazione prov.le-c.89200/3s	0,00	previsione di competenza previsione di cassa	0,00 0,00	0,00 0,00	0,00	0,00
4039/0	Trasferimenti da Regione per funzioni di assistenza disabili Dpcm 30.08.2016-v.c.64997s	0,00	previsione di competenza previsione di cassa	0,00 0,00	0,00 0,00	0,00	0,00
7791/0	Trasferimenti da enti del settore pubblico per iniziative inerenti Organi Istituzionali-ved.cap.308s	0,00	previsione di competenza previsione di cassa	0,00 0,00	0,00 0,00	0,00	0,00
Totale Categoria 2010102	Trasferimenti correnti da Amministrazioni Locali	1.452.051,20	previsione di competenza previsione di cassa	0,00 1.452.051,20	0,00 1.452.051,20	0,00	0,00
Totale Tipologia 20101	Tipologia 101: Trasferimenti correnti da Amministrazioni pubbliche	1.452.051,20	previsione di competenza previsione di cassa	5.268.716,80 6.720.768,00	6.223.056,91 7.675.108,11	0,00	0,00
20103	Tipologia 103: Trasferimenti correnti da Imprese						
2010302	Altri trasferimenti correnti da imprese						
8479/0	Trasferimenti correnti da Marche Multiservizi (v. c. 1014,1024,1034,1044s)	0,00	previsione di competenza previsione di cassa	0,00 0,00	20.000,00 20.000,00	0,00	0,00
Totale Categoria 2010302	Altri trasferimenti correnti da imprese	0,00	previsione di competenza previsione di cassa	0,00 0,00	20.000,00 20.000,00	0,00	0,00
Totale Tipologia 20103	Tipologia 103: Trasferimenti correnti da Imprese	0,00	previsione di competenza previsione di cassa	0,00 0,00	20.000,00 20.000,00	0,00	0,00
20000	Trasferimenti correnti	0,00	previsione di competenza previsione di cassa	5.268.716,80 6.720.768,00	6.243.056,91 7.695.108,11	0,00	0,00
Totale TITOLO 2							
TITOLO 3	Entrate extratributarie						
30100	Tipologia 100: Vendita di beni e servizi e proventi						



Provincia di Pesaro e Urbino

DIRETTORE GENERALE - Resp. DOMENICUCCI MARCO

ENTRATE PER TITOLI, TIPOLOGIE E CATEGORIE PER CAPITOLI

TITOLO TIPOLOGIA CATEGORIA CAPITOLO	DENOMINAZIONE	RESIDUI PRESUNTI AL TERMINE DELL'ESERCIZIO 2016		PREVISIONI DEFINITIVE DELL'ANNO 2016	PREVISIONI ANNO 2017	PREVISIONI DELL'ANNO 2018	PREVISIONI DELL'ANNO 2019
	derivanti dalla gestione dei beni						
3010200	Entrate dalla vendita e dall'erogazione di servizi						
8456/0	Entrate per attività formativa personale dipendente EE.LL. in convenzione (servizio ril iva)	2.605,87	previsione di competenza	0,00	0,00	0,00	0,00
			previsione di cassa	5.636,02	2.605,87		
8457/0	Entrate per attività formativa personale dipendente EE.LL. non convenzionati (servizio ril iva)	1.100,00	previsione di competenza	0,00	0,00	0,00	0,00
			previsione di cassa	1.100,00	1.100,00		
Totale Categoria	Entrate dalla vendita e dall'erogazione di servizi	3.705,87	previsione di competenza	0,00	0,00	0,00	0,00
3010200			previsione di cassa	6.736,02	3.705,87		
Totale Tipologia	Tipologia 100: Vendita di beni e servizi e proventi derivanti dalla gestione dei beni	3.705,87	previsione di competenza	0,00	0,00	0,00	0,00
30100			previsione di cassa	6.736,02	3.705,87		
30300	Tipologia 300: Interessi Attivi						
3030300	Altri interessi attivi						
8220/0	Interessi attivi da amministrazioni locali	1.150.381,14	previsione di competenza	0,00	19.311,50	0,00	0,00
			previsione di cassa	1.150.381,14	1.169.692,64		
Totale Categoria	Altri interessi attivi	1.150.381,14	previsione di competenza	0,00	19.311,50	0,00	0,00
3030300			previsione di cassa	1.150.381,14	1.169.692,64		
Totale Tipologia	Tipologia 300: Interessi Attivi	1.150.381,14	previsione di competenza	0,00	19.311,50	0,00	0,00
30300			previsione di cassa	1.150.381,14	1.169.692,64		
30400	Tipologia 400: Altre entrate da redditi di capitale						
0	-						
8300/0	Utile netto Marche Multiservizi S.p.A	0,00	previsione di competenza	0,00	0,00	0,00	0,00
			previsione di cassa	0,00	0,00		
Totale Categoria	-	0,00	previsione di competenza	0,00	0,00	0,00	0,00
0			previsione di cassa	0,00	0,00		
3040200	Entrate derivanti dalla distribuzione di dividendi						
8300/2	Utile netto Marche Multiservizi S.p.A	0,00	previsione di competenza	80.257,32	102.145,68	0,00	0,00
			previsione di cassa	80.257,32	102.145,68		
Totale Categoria	Entrate derivanti dalla distribuzione di dividendi	0,00	previsione di competenza	80.257,32	102.145,68	0,00	0,00
3040200			previsione di cassa	80.257,32	102.145,68		
Totale Tipologia	Tipologia 400: Altre entrate da redditi di capitale	0,00	previsione di competenza	80.257,32	102.145,68	0,00	0,00
30400			previsione di cassa	80.257,32	102.145,68		
30500	Tipologia 500: Rimborsi e altre entrate correnti						
3050100	Indennizzi di assicurazione						
8438/0	Rimborso assicurativo per sentenza cà asprete	0,00	previsione di competenza	712.808,50	0,00	0,00	0,00
			previsione di cassa	712.808,50	0,00		
Totale Categoria	Indennizzi di assicurazione	0,00	previsione di competenza	712.808,50	0,00	0,00	0,00
3050100			previsione di cassa	712.808,50	0,00		
3050200	Rimborsi in entrata						
8418/0	entrate prefinanziamento già trasferito a Camm srl e Consorzio Nav. Marchig. per attuazione prog. ENA (c.52014-52024-52034-52044-52019-52017)	0,00	previsione di competenza	255.469,11	255.469,11	0,00	0,00
			previsione di cassa	255.469,11	255.469,11		
8425/0	Rimborso per azioni di surroga nei confronti della Regione	0,00	previsione di competenza	0,00	0,00	0,00	0,00
			previsione di cassa	0,00	0,00		
Totale Categoria	Rimborsi in entrata	0,00	previsione di competenza	255.469,11	255.469,11	0,00	0,00
3050200			previsione di cassa	255.469,11	255.469,11		
3059900	Altre entrate correnti n.a.c.						
8422/0	Rimborso da amministratori per sanzioni patto	164.292,88	previsione di competenza	164.292,88	0,00	0,00	0,00
			previsione di cassa	164.301,33	164.292,88		
Totale Categoria	Altre entrate correnti n.a.c.	164.292,88	previsione di competenza	164.292,88	0,00	0,00	0,00



Provincia di Pesaro e Urbino

DIRETTORE GENERALE - Resp. DOMENICUCCI MARCO

ENTRATE PER TITOLI, TIPOLOGIE E CATEGORIE PER CAPITOLI

TITOLO TIPOLOGIA CATEGORIA CAPITOLO	DENOMINAZIONE	RESIDUI PRESUNTI AL TERMINE DELL'ESERCIZIO 2016		PREVISIONI DEFINITIVE DELL'ANNO 2016	PREVISIONI ANNO 2017	PREVISIONI DELL'ANNO 2018	PREVISIONI DELL'ANNO 2019
3059900			previsione di cassa	164.301,33	164.292,88		
Totale Tipologia 30500	Tipologia 500: Rimborsi e altre entrate correnti	164.292,88	previsione di competenza previsione di cassa	1.132.570,49 1.132.578,94	255.469,11 419.761,99	0,00	0,00
30000	Entrate extratributarie	164.292,88	previsione di competenza previsione di cassa	1.212.827,81 2.369.953,42	376.926,29 1.695.306,18	0,00	0,00
Totale TITOLO 3							
TITOLO 5	Entrate da riduzioni di attività finanziarie						
50100	Tipologia 100: Alienazione di attività finanziarie						
5010100	Alienazione di partecipazioni						
9200/0	Cessione quote di partecipazione societaria società Centro Servizi Pubblica Amministrazione	0,00	previsione di competenza previsione di cassa	0,00 0,00	0,00 0,00	0,00	0,00
9201/0	Cessione quote di partecipazione societaria società Megas	0,00	previsione di competenza previsione di cassa	0,00 0,00	0,00 0,00	0,00	0,00
9202/0	Cessione quote di partecipazione societaria società Marche Multiservizi	0,00	previsione di competenza previsione di cassa	0,00 0,00	0,00 0,00	0,00	0,00
9203/0	Dismissione quote società Cooperativa La Ginestra	0,00	previsione di competenza previsione di cassa	0,00 0,00	0,00 0,00	0,00	0,00
9204/0	Dismissione quote società CODMA	0,00	previsione di competenza previsione di cassa	0,00 0,00	0,00 0,00	0,00	0,00
9205/0	Cessione quote di partecipazione societaria società Aerdorica spa	0,00	previsione di competenza previsione di cassa	0,00 0,00	0,00 0,00	0,00	0,00
9206/0	Cessione quota partecipazione società Flaminia Cesano	0,00	previsione di competenza previsione di cassa	0,00 0,00	0,00 0,00	0,00	0,00
9207/0	Cessione quota Agenzia per l'innovazione nell'Amministrazione e nei Servizi Pubblici Locali	0,00	previsione di competenza previsione di cassa	2.040,00 2.040,00	0,00 0,00	0,00	0,00
Totale Categoria 5010100	Alienazione di partecipazioni	0,00	previsione di competenza previsione di cassa	2.040,00 2.040,00	0,00 0,00	0,00	0,00
Totale Tipologia 50100	Tipologia 100: Alienazione di attività finanziarie	0,00	previsione di competenza previsione di cassa	2.040,00 2.040,00	0,00 0,00	0,00	0,00
50200	Tipologia 200: Riscossione crediti di breve termine						
5020300	Riscossione crediti di breve termine a tasso agevolato da Imprese						
12210/0	Riscossioni di crediti e anticipazioni-Direzione Generale(c.360100)	0,00	previsione di competenza previsione di cassa	0,00 0,00	0,00 0,00	0,00	0,00
Totale Categoria 5020300	Riscossione crediti di breve termine a tasso agevolato da Imprese	0,00	previsione di competenza previsione di cassa	0,00 0,00	0,00 0,00	0,00	0,00
Totale Tipologia 50200	Tipologia 200: Riscossione crediti di breve termine	0,00	previsione di competenza previsione di cassa	0,00 0,00	0,00 0,00	0,00	0,00
50000	Entrate da riduzioni di attività finanziarie	0,00	previsione di competenza previsione di cassa	2.040,00 2.040,00	0,00 0,00	0,00	0,00
Totale TITOLO 5							
TOTALE TITOLI		2.770.431,09	previsione di competenza previsione di cassa	6.483.584,61 9.092.761,42	6.619.983,20 9.390.414,29	0,00	0,00
TOTALE GENERALE DELLE ENTRATE		2.770.431,09	previsione di competenza previsione di cassa	6.483.584,61 9.092.761,42	6.619.983,20 9.390.414,29	0,00	0,00



Provincia di Pesaro e Urbino

POLIZIA LOCALE PROVINCIALE - COORDINAMENTO DEL SERVIZIO DI VIGILANZA DELLE FUNZIONI NON FONDAMENTALI REGIONALI IN MATERIA ITTICO E VENATORIA - Resp. PACCHIAROTTI ANDREA

ENTRATE PER TITOLI, TIPOLOGIE E CATEGORIE PER CAPITOLI

TITOLO TIPOLOGIA CATEGORIA CAPITOLO	DENOMINAZIONE	RESIDUI PRESUNTI AL TERMINE DELL'ESERCIZIO 2016		PREVISIONI DEFINITIVE DELL'ANNO 2016	PREVISIONI ANNO 2017	PREVISIONI DELL'ANNO 2018	PREVISIONI DELL'ANNO 2019
Totale TITOLO 3			previsione di cassa	251.817,07	647.850,40		
TOTALE TITOLI		77.210,08	previsione di competenza previsione di cassa	223.000,00 251.817,07	570.640,32 647.850,40	0,00	0,00
TOTALE GENERALE DELLE ENTRATE		77.210,08	previsione di competenza previsione di cassa	223.000,00 251.817,07	570.640,32 647.850,40	0,00	0,00



Provincia di Pesaro e Urbino

COMUNICAZIONE ISTITUZIONALE - URP - PARI OPPORTUNITA' - Resp. DOMENICUCCI MARCO ENTRATE PER TITOLI, TIPOLOGIE E CATEGORIE PER CAPITOLI

TITOLO TIPOLOGIA CATEGORIA CAPITOLO	DENOMINAZIONE	RESIDUI PRESUNTI AL TERMINE DELL'ESERCIZIO 2016		PREVISIONI DEFINITIVE DELL'ANNO 2016	PREVISIONI ANNO 2017	PREVISIONI DELL'ANNO 2018	PREVISIONI DELL'ANNO 2019
	Fondo pluriennale vincolato per spese correnti		previsioni di competenza	0,00	0,00	0,00	0,00
	Fondo pluriennale vincolato per spese in conto capitale		previsioni di competenza	0,00	0,00	0,00	0,00
	Utilizzo avanzo di amministrazione <i>-di cui avanzo di amministrazione utilizzato anticipatamente</i>		previsioni di competenza	0,00	0,00	0,00	0,00
	Fondo di Cassa all'01/01/2017		previsioni di cassa	0,00	0,00	0,00	0,00
TITOLO 2	Trasferimenti correnti						
20101	Tipologia 101: Trasferimenti correnti da Amministrazioni pubbliche						
0	-						
7710/0	Partecipazione di enti locali ed enti del settore pubblico a progetti rivolti ai giovani (31371/1u)	0,00	previsione di competenza	0,00	0,00	0,00	0,00
			previsione di cassa	0,00	0,00		
Totale Categoria	-	0,00	previsione di competenza	0,00	0,00	0,00	0,00
0			previsione di cassa	0,00	0,00		
2010102	Trasferimenti correnti da Amministrazioni Locali						
4200/0	Contributo per attivita' di promozione e coordinamento politiche di intervento in favore di giovani e degli adolescenti (v. cap. 31570/1u)	0,00	previsione di competenza	0,00	0,00	0,00	0,00
			previsione di cassa	0,00	0,00		
4210/0	Contributi della Regione per progetti rivolti ai giovani (v.31371/1u)	0,00	previsione di competenza	0,00	0,00	0,00	0,00
			previsione di cassa	0,00	0,00		
4215/0	Trasferimenti dalla Regione sulle pari opportunita e culture di genere (vedi cap. 8356/4-5,8222/1-40216u)	36.400,68	previsione di competenza	23.035,00	0,00	0,00	0,00
			previsione di cassa	36.400,68	36.400,68		
4436/0	Trasferimento per funzioni trasferite dalla Regione per attivita delle Consigliere di parita (D.lgs. 196/200)	0,00	previsione di competenza	1.808,11	0,00	0,00	0,00
			previsione di cassa	1.808,11	0,00		
4485/0	Trasferimento dalla Regione per iniziative relative al progetto "Piano Strategico Provincia 2020"-v.cap.220-320-420-516s	0,00	previsione di competenza	0,00	0,00	0,00	0,00
			previsione di cassa	0,00	0,00		
7710/1	Partecipazione di enti locali ed enti del settore pubblico a progetti rivolti ai giovani (31371/1u)	0,00	previsione di competenza	0,00	0,00	0,00	0,00
			previsione di cassa	8.712,29	0,00		
7710/3	Partecipazione di enti del settore pubblico a progetti di contrasto alla violenza sulle donne (v. 8356/5 u)	8.500,00	previsione di competenza	7.896,04	0,00	0,00	0,00
			previsione di cassa	8.500,00	8.500,00		
7790/0	Trasferimenti da enti settore pubblico per iniziative relative al progetto "Piano Strategico Provincia 2020"-v.cap 320	0,00	previsione di competenza	0,00	0,00	0,00	0,00
			previsione di cassa	0,00	0,00		
Totale Categoria	Trasferimenti correnti da Amministrazioni Locali	44.900,68	previsione di competenza	32.739,15	0,00	0,00	0,00
2010102			previsione di cassa	55.421,08	44.900,68		
Totale Tipologia	Tipologia 101: Trasferimenti correnti da Amministrazioni pubbliche	44.900,68	previsione di competenza	32.739,15	0,00	0,00	0,00
20101			previsione di cassa	55.421,08	44.900,68		
20103	Tipologia 103: Trasferimenti correnti da Imprese						
2010301	Sponsorizzazioni da imprese						
8521/0	Sponsorizzazioni da imprese e privati per iniziative relative al Piano Strategico Provincia 2020-ved.cap. 320s	0,00	previsione di competenza	0,00	0,00	0,00	0,00
			previsione di cassa	0,00	0,00		
Totale Categoria	Sponsorizzazioni da imprese	0,00	previsione di competenza	0,00	0,00	0,00	0,00
2010301			previsione di cassa	0,00	0,00		
2010302	Altri trasferimenti correnti da imprese						
8475/2	Entrate derivanti da Banche, Fondazioni, Associazioni ecc. per realizzazione prog. politiche giovanili e pari opportunita (c.31371/2-8356/5)	0,00	previsione di competenza	0,00	0,00	0,00	0,00
			previsione di cassa	0,00	0,00		
Totale Categoria	Altri trasferimenti correnti da imprese	0,00	previsione di competenza	0,00	0,00	0,00	0,00
2010302			previsione di cassa	0,00	0,00		



Provincia di Pesaro e Urbino

COMUNICAZIONE ISTITUZIONALE - URP - PARI OPPORTUNITA' - Resp. DOMENICUCCI MARCO ENTRATE PER TITOLI, TIPOLOGIE E CATEGORIE PER CAPITOLI

TITOLO TIPOLOGIA CATEGORIA CAPITOLO	DENOMINAZIONE	RESIDUI PRESUNTI AL TERMINE DELL'ESERCIZIO 2016		PREVISIONI DEFINITIVE DELL'ANNO 2016	PREVISIONI ANNO 2017	PREVISIONI DELL'ANNO 2018	PREVISIONI DELL'ANNO 2019
Totale Tipologia 20103	Tipologia 103: Trasferimenti correnti da Imprese	0,00	previsione di competenza previsione di cassa	0,00 0,00	0,00 0,00	0,00	0,00
20104	Tipologia 104: Trasferimenti correnti da Istituzioni Sociali Private						
2010401	Trasferimenti correnti da Istituzioni Sociali Private						
8475/13	Entrate da Banche, Fondazioni, Associazioni ecc. per iniziative relative al Piano Strategico Provincia 2020-v.cap.220-320-420-516-780/7	0,00	previsione di competenza previsione di cassa	0,00 0,00	0,00 0,00	0,00	0,00
Totale Categoria 2010401	Trasferimenti correnti da Istituzioni Sociali Private	0,00	previsione di competenza previsione di cassa	0,00 0,00	0,00 0,00	0,00	0,00
Totale Tipologia 20104	Tipologia 104: Trasferimenti correnti da Istituzioni Sociali Private	0,00	previsione di competenza previsione di cassa	0,00 0,00	0,00 0,00	0,00	0,00
20105	Tipologia 105: Trasferimenti correnti dalla UE e dal Resto del Mondo						
2010501	Trasferimenti correnti dall'Unione Europea						
6000/2	Contributi per progetti europei rivolti ai giovani (vedi cap. 31371/4 u)	0,00	previsione di competenza previsione di cassa	0,00 0,00	0,00 0,00	0,00	0,00
Totale Categoria 2010501	Trasferimenti correnti dall'Unione Europea	0,00	previsione di competenza previsione di cassa	0,00 0,00	0,00 0,00	0,00	0,00
Totale Tipologia 20105	Tipologia 105: Trasferimenti correnti dalla UE e dal Resto del Mondo	0,00	previsione di competenza previsione di cassa	0,00 0,00	0,00 0,00	0,00	0,00
20000	Trasferimenti correnti	0,00	previsione di competenza previsione di cassa	32.739,15 55.421,08	0,00 44.900,68	0,00	0,00
Totale TITOLO 2							
TITOLO 3	Entrate extratributarie						
30100	Tipologia 100: Vendita di beni e servizi e proventi derivanti dalla gestione dei beni						
3010200	Entrate dalla vendita e dall'erogazione di servizi						
7851/0	Proventi derivanti da sponsorizzazioni a sostegno progetti pari opportunità differenza di genere (vedi Cap. 8356/2 U) (Rilev. ai fini IVA)	0,00	previsione di competenza previsione di cassa	0,00 0,00	0,00 0,00	0,00	0,00
7854/0	Proventi derivanti da sponsorizzazioni a sostegno politiche comunitarie e interventi mondo giovanile (rilev. ai fini IVA) (8371/5u) solo res	0,00	previsione di competenza previsione di cassa	0,00 0,00	0,00 0,00	0,00	0,00
Totale Categoria 3010200	Entrate dalla vendita e dall'erogazione di servizi	0,00	previsione di competenza previsione di cassa	0,00 0,00	0,00 0,00	0,00	0,00
Totale Tipologia 30100	Tipologia 100: Vendita di beni e servizi e proventi derivanti dalla gestione dei beni	0,00	previsione di competenza previsione di cassa	0,00 0,00	0,00 0,00	0,00	0,00
30000	Entrate extratributarie	0,00	previsione di competenza previsione di cassa	0,00 0,00	0,00 0,00	0,00	0,00
Totale TITOLO 3							
TOTALE TITOLI		44.900,68	previsione di competenza previsione di cassa	32.739,15 55.421,08	0,00 44.900,68	0,00	0,00
TOTALE GENERALE DELLE ENTRATE		44.900,68	previsione di competenza previsione di cassa	32.739,15 55.421,08	0,00 44.900,68	0,00	0,00



Provincia di Pesaro e Urbino

SVILUPPO ECONOMICO - EMIGRAZIONE - Resp. DOMENICUCCI MARCO

ENTRATE PER TITOLI, TIPOLOGIE E CATEGORIE PER CAPITOLI

TITOLO TIPOLOGIA CATEGORIA CAPITOLO	DENOMINAZIONE	RESIDUI PRESUNTI AL TERMINE DELL'ESERCIZIO 2016		PREVISIONI DEFINITIVE DELL'ANNO 2016	PREVISIONI ANNO 2017	PREVISIONI DELL'ANNO 2018	PREVISIONI DELL'ANNO 2019
	Fondo pluriennale vincolato per spese correnti		previsioni di competenza	0,00	0,00	0,00	0,00
	Fondo pluriennale vincolato per spese in conto capitale		previsioni di competenza	0,00	0,00	0,00	0,00
	Utilizzo avanzo di amministrazione <i>-di cui avanzo di amministrazione utilizzato anticipatamente</i>		previsioni di competenza	0,00	0,00	0,00	0,00
	Fondo di Cassa all'01/01/2017		previsioni di cassa	0,00	0,00	0,00	0,00
TITOLO 2	Trasferimenti correnti						
20101	Tipologia 101: Trasferimenti correnti da Amministrazioni pubbliche						
0	-						
4461/0	Area 2 P.I.T. Progetto Galileo: Contributi dalla Regione per progetto Galileo	0,00	previsione di competenza	0,00	0,00	0,00	0,00
			previsione di cassa	0,00	0,00		
7786/0	Progetto 'Ceramiche artistiche della Provincia di Pesaro e Urbino' - Contributi dei Comuni (c. 30275-30375-30475)	0,00	previsione di competenza	0,00	0,00	0,00	0,00
			previsione di cassa	0,00	0,00		
Totale Categoria -	0	0,00	previsione di competenza	0,00	0,00	0,00	0,00
			previsione di cassa	0,00	0,00		
2010102	Trasferimenti correnti da Amministrazioni Locali						
4360/0	Finanziamento progetti coop. ne decentrata (L.R. n. 9/2002 e ulteriori finanziamenti regionali)-30260-30360-30560	0,00	previsione di competenza	0,00	0,00	0,00	0,00
			previsione di cassa	0,00	0,00		
4362/0	Trasferimenti dalla Regione per progetti di educazione alla pace (c.8582-8382/1-8282)	0,00	previsione di competenza	0,00	0,00	0,00	0,00
			previsione di cassa	0,00	0,00		
4370/0	Trasferimenti dalla Regione per progetto Cittadini della Provincia di Pesaro e Urbino nel mondo-c30267/2-30367/2	0,00	previsione di competenza	0,00	0,00	0,00	0,00
			previsione di cassa	0,00	0,00		
4461/3	Area 2 P.I.T. Progetto Galileo: Contributi dalla Regione per progetto Galileo	0,00	previsione di competenza	0,00	0,00	0,00	0,00
			previsione di cassa	1.684,28	0,00		
7767/0	Trasferimenti per progetti di cooperazione internazionale derivanti da Province -v.c.30267-30367-30467-30780/7-28519	0,00	previsione di competenza	0,00	0,00	0,00	0,00
			previsione di cassa	7.446,28	0,00		
7786/1	Progetto 'Ceramiche artistiche della Provincia di Pesaro e Urbino' - Contributi dei Comuni (c. 30275-30375-30475)	0,00	previsione di competenza	0,00	0,00	0,00	0,00
			previsione di cassa	0,00	0,00		
7796/0	Entrate provenienti da enti del settore pubblico per progetto Call Center Immigrati-c.28319	0,00	previsione di competenza	0,00	0,00	0,00	0,00
			previsione di cassa	0,00	0,00		
Totale Categoria	Trasferimenti correnti da Amministrazioni Locali	0,00	previsione di competenza	0,00	0,00	0,00	0,00
2010102			previsione di cassa	9.130,56	0,00		
Totale Tipologia	Tipologia 101: Trasferimenti correnti da Amministrazioni pubbliche	0,00	previsione di competenza	0,00	0,00	0,00	0,00
20101			previsione di cassa	9.130,56	0,00		
20105	Tipologia 105: Trasferimenti correnti dalla UE e dal Resto del Mondo						
2010501	Trasferimenti correnti dall'Unione Europea						
6805/0	Trasferimenti UE per progetti di cooperazione internazionale (vedi cap. 30267/1-30367/1-30467/1 u)	0,00	previsione di competenza	0,00	0,00	0,00	0,00
			previsione di cassa	0,00	0,00		
6810/0	Trasferimenti dall'U.E. per programmi Cittadini della Provincia di PU nel mondo-c.30267-30367-30567/6	0,00	previsione di competenza	0,00	0,00	0,00	0,00
			previsione di cassa	0,00	0,00		
Totale Categoria	Trasferimenti correnti dall'Unione Europea	0,00	previsione di competenza	0,00	0,00	0,00	0,00
2010501			previsione di cassa	0,00	0,00		
Totale Tipologia	Tipologia 105: Trasferimenti correnti dalla UE e dal Resto del Mondo	0,00	previsione di competenza	0,00	0,00	0,00	0,00
20105			previsione di cassa	0,00	0,00		
20000	Trasferimenti correnti	0,00	previsione di competenza	0,00	0,00	0,00	0,00



Provincia di Pesaro e Urbino

SVILUPPO ECONOMICO - EMIGRAZIONE - Resp. DOMENICUCCI MARCO

ENTRATE PER TITOLI, TIPOLOGIE E CATEGORIE PER CAPITOLI

TITOLO TIPOLOGIA CATEGORIA CAPITOLO	DENOMINAZIONE	RESIDUI PRESUNTI AL TERMINE DELL'ESERCIZIO 2016		PREVISIONI DEFINITIVE DELL'ANNO 2016	PREVISIONI ANNO 2017	PREVISIONI DELL'ANNO 2018	PREVISIONI DELL'ANNO 2019
Totale TITOLO 2			previsione di cassa	9.130,56	0,00		
TOTALE TITOLI		0,00	previsione di competenza previsione di cassa	0,00 9.130,56	0,00 0,00	0,00	0,00
TOTALE GENERALE DELLE ENTRATE		0,00	previsione di competenza previsione di cassa	0,00 9.130,56	0,00 0,00	0,00	0,00



Provincia di Pesaro e Urbino

AFFARI LEGALI - Resp. DOMENICUCCI MARCO

ENTRATE PER TITOLI, TIPOLOGIE E CATEGORIE PER CAPITOLI

TITOLO TIPOLOGIA CATEGORIA CAPITOLO	DENOMINAZIONE	RESIDUI PRESUNTI AL TERMINE DELL'ESERCIZIO 2016		PREVISIONI DEFINITIVE DELL'ANNO 2016	PREVISIONI ANNO 2017	PREVISIONI DELL'ANNO 2018	PREVISIONI DELL'ANNO 2019
	Fondo pluriennale vincolato per spese correnti		previsioni di competenza	0,00	0,00	0,00	0,00
	Fondo pluriennale vincolato per spese in conto capitale		previsioni di competenza	0,00	0,00	0,00	0,00
	Utilizzo avanzo di amministrazione <i>-di cui avanzo di amministrazione utilizzato anticipatamente</i>		previsioni di competenza	0,00	0,00	0,00	0,00
	Fondo di Cassa all'01/01/2017		previsioni di cassa	0,00	0,00	0,00	0,00
TITOLO 3	Entrate extratributarie						
30500	Tipologia 500: Rimborsi e altre entrate correnti						
3050100	Indennizzi di assicurazione						
8430/0	Risarcimenti per danni al patrimonio (viabilità) (v.40423s)	78,27	previsione di competenza	60.000,00	60.000,00	0,00	0,00
			previsione di cassa	60.078,27	60.078,27		
8431/0	Risarcimenti assicurativi per infermità dei dipendenti causata da terzi	25.000,00	previsione di competenza	25.800,00	10.000,00	0,00	0,00
			previsione di cassa	25.800,00	35.000,00		
8432/0	Recupero spese legali e diverse	0,00	previsione di competenza	43.000,00	40.000,00	0,00	0,00
			previsione di cassa	43.000,00	40.000,00		
8435/0	Indennizzi di assicurazione su beni immobili	0,00	previsione di competenza	6.973,49	1.000,00	0,00	0,00
			previsione di cassa	6.973,49	1.000,00		
Totale Categoria	Indennizzi di assicurazione	25.078,27	previsione di competenza	135.773,49	111.000,00	0,00	0,00
3050100			previsione di cassa	135.851,76	136.078,27		
3050200	Rimborsi in entrata						
8429/0	Entrate da recuperi e restituzione somme non dovute connesse a contenzioso giudiziario-c.11014s	0,00	previsione di competenza	0,00	0,00	0,00	0,00
			previsione di cassa	0,00	0,00		
Totale Categoria	Rimborsi in entrata	0,00	previsione di competenza	0,00	0,00	0,00	0,00
3050200			previsione di cassa	0,00	0,00		
Totale Tipologia	Tipologia 500: Rimborsi e altre entrate correnti	25.078,27	previsione di competenza	135.773,49	111.000,00	0,00	0,00
30500			previsione di cassa	135.851,76	136.078,27		
30000	Entrate extratributarie	25.078,27	previsione di competenza	135.773,49	111.000,00	0,00	0,00
Totale TITOLO 3			previsione di cassa	135.851,76	136.078,27		
TOTALE TITOLI		25.078,27	previsione di competenza	135.773,49	111.000,00	0,00	0,00
			previsione di cassa	135.851,76	136.078,27		
TOTALE GENERALE DELLE ENTRATE		25.078,27	previsione di competenza	135.773,49	111.000,00	0,00	0,00
			previsione di cassa	135.851,76	136.078,27		



Provincia di Pesaro e Urbino

POLITICHE COMUNITARIE, SUPPORTO A REPERIMENTO RISORSE REGIONALI, NAZIONALI E COMUNITARIE - Resp. DOMENICUCCI MARCO

ENTRATE PER TITOLI, TIPOLOGIE E CATEGORIE PER CAPITOLI

TITOLO TIPOLOGIA CATEGORIA CAPITOLO	DENOMINAZIONE	RESIDUI PRESUNTI AL TERMINE DELL'ESERCIZIO 2016		PREVISIONI DEFINITIVE DELL'ANNO 2016	PREVISIONI ANNO 2017	PREVISIONI DELL'ANNO 2018	PREVISIONI DELL'ANNO 2019
	Fondo pluriennale vincolato per spese correnti		previsioni di competenza	0,00	0,00	0,00	0,00
	Fondo pluriennale vincolato per spese in conto capitale		previsioni di competenza	0,00	0,00	0,00	0,00
	Utilizzo avanzo di amministrazione <i>-di cui avanzo di amministrazione utilizzato anticipatamente</i>		previsioni di competenza	0,00	0,00	0,00	0,00
	Fondo di Cassa all'01/01/2017		previsioni di cassa	0,00	0,00	0,00	0,00
TITOLO 2	Trasferimenti correnti						
20101	Tipologia 101: Trasferimenti correnti da Amministrazioni pubbliche						
2010102	Trasferimenti correnti da Amministrazioni Locali						
7793/0	Trasferimenti a altri enti del settore pubblico per iniziative, interventi e progetti inerenti Politiche Comunitarie- ved. cap. 31353s	0,00	previsione di competenza	0,00	0,00	0,00	0,00
			previsione di cassa	0,00	0,00		
Totale Categoria 2010102	Trasferimenti correnti da Amministrazioni Locali	0,00	previsione di competenza	0,00	0,00	0,00	0,00
			previsione di cassa	0,00	0,00		
Totale Tipologia 20101	Tipologia 101: Trasferimenti correnti da Amministrazioni pubbliche	0,00	previsione di competenza	0,00	0,00	0,00	0,00
			previsione di cassa	0,00	0,00		
20103	Tipologia 103: Trasferimenti correnti da Imprese						
2010302	Altri trasferimenti correnti da imprese						
8475/16	Entrate derivanti da banche, fondazioni, associazioni ecc per progetti inerenti Politiche Comunitarie -v.cap.31354s	0,00	previsione di competenza	0,00	0,00	0,00	0,00
			previsione di cassa	0,00	0,00		
Totale Categoria 2010302	Altri trasferimenti correnti da imprese	0,00	previsione di competenza	0,00	0,00	0,00	0,00
			previsione di cassa	0,00	0,00		
Totale Tipologia 20103	Tipologia 103: Trasferimenti correnti da Imprese	0,00	previsione di competenza	0,00	0,00	0,00	0,00
			previsione di cassa	0,00	0,00		
20105	Tipologia 105: Trasferimenti correnti dalla UE e dal Resto del Mondo						
0	-						
6000/0	Progetto Europe Direct (vedi cap.31352 u)	0,00	previsione di competenza	0,00	0,00	0,00	0,00
			previsione di cassa	0,00	0,00		
Totale Categoria - 0	-	0,00	previsione di competenza	0,00	0,00	0,00	0,00
			previsione di cassa	0,00	0,00		
2010501	Trasferimenti correnti dall'Unione Europea						
6000/1	Progetto Europe Direct (vedi cap.31352 u)	0,00	previsione di competenza	0,00	0,00	0,00	0,00
			previsione di cassa	0,00	0,00		
6000/3	Trasferimenti dall'Unione Europea per progetti diversi inerenti le Politiche Comunitarie (c. 31350-31550s)	24.136,54	previsione di competenza	0,00	0,00	0,00	0,00
			previsione di cassa	24.136,54	24.136,54		
Totale Categoria 2010501	Trasferimenti correnti dall'Unione Europea	24.136,54	previsione di competenza	0,00	0,00	0,00	0,00
			previsione di cassa	24.136,54	24.136,54		
Totale Tipologia 20105	Tipologia 105: Trasferimenti correnti dalla UE e dal Resto del Mondo	24.136,54	previsione di competenza	0,00	0,00	0,00	0,00
			previsione di cassa	24.136,54	24.136,54		
20000	Trasferimenti correnti	24.136,54	previsione di competenza	0,00	0,00	0,00	0,00
Totale TITOLO 2			previsione di cassa	24.136,54	24.136,54		



Provincia di Pesaro e Urbino

POLITICHE COMUNITARIE, SUPPORTO A REPERIMENTO RISORSE REGIONALI, NAZIONALI E COMUNITARIE - Resp. DOMENICUCCI MARCO

ENTRATE PER TITOLI, TIPOLOGIE E CATEGORIE PER CAPITOLI

TITOLO TIPOLOGIA CATEGORIA CAPITOLO	DENOMINAZIONE	RESIDUI PRESUNTI AL TERMINE DELL'ESERCIZIO 2016		PREVISIONI DEFINITIVE DELL'ANNO 2016	PREVISIONI ANNO 2017	PREVISIONI DELL'ANNO 2018	PREVISIONI DELL'ANNO 2019
<i>TOTALE TITOLI</i>		24.136,54	previsione di competenza previsione di cassa	0,00 24.136,54	0,00 24.136,54	0,00	0,00
<i>TOTALE GENERALE DELLE ENTRATE</i>		24.136,54	previsione di competenza previsione di cassa	0,00 24.136,54	0,00 24.136,54	0,00	0,00



Provincia di Pesaro e Urbino

PROGRAMMAZIONE DELLA RETE SCOLASTICA - EDILIZIA SCOLASTICA - Resp. BARTOLI MAURIZIO ENTRATE PER TITOLI, TIPOLOGIE E CATEGORIE PER CAPITOLI

TITOLO TIPOLOGIA CATEGORIA CAPITOLO	DENOMINAZIONE	RESIDUI PRESUNTI AL TERMINE DELL'ESERCIZIO 2016		PREVISIONI DEFINITIVE DELL'ANNO 2016	PREVISIONI ANNO 2017	PREVISIONI DELL'ANNO 2018	PREVISIONI DELL'ANNO 2019
	Fondo pluriennale vincolato per spese correnti		previsioni di competenza	0,00	0,00	0,00	0,00
	Fondo pluriennale vincolato per spese in conto capitale		previsioni di competenza	0,00	0,00	0,00	0,00
	Utilizzo avanzo di amministrazione <i>-di cui avanzo di amministrazione utilizzato anticipatamente</i>		previsioni di competenza	0,00 0,00	0,00 0,00	0,00 0,00	0,00 0,00
	Fondo di Cassa all'01/01/2017		previsioni di cassa	0,00	0,00	0,00	0,00
TITOLO 2	Trasferimenti correnti						
20101	Tipologia 101: Trasferimenti correnti da Amministrazioni pubbliche						
0	-						
7715/0	Contributi e trasferimenti da enti del settore pubblico per iniziative inerenti l'istruzione pubblica-v.cap. 11315s	0,00	previsione di competenza	0,00	0,00	0,00	0,00
			previsione di cassa	0,00	0,00		
Totale Categoria	-	0,00	previsione di competenza	0,00	0,00	0,00	0,00
0			previsione di cassa	0,00	0,00		
2010102	Trasferimenti correnti da Amministrazioni Locali						
7715/3	Contributi e trasferimenti da enti del settore pubblico per iniziative inerenti l'istruzione pubblica-v.cap. 11315s	0,00	previsione di competenza	0,00	0,00	0,00	0,00
			previsione di cassa	0,00	0,00		
Totale Categoria	Trasferimenti correnti da Amministrazioni Locali	0,00	previsione di competenza	0,00	0,00	0,00	0,00
2010102			previsione di cassa	0,00	0,00		
Totale Tipologia	Tipologia 101: Trasferimenti correnti da Amministrazioni pubbliche	0,00	previsione di competenza	0,00	0,00	0,00	0,00
20101			previsione di cassa	0,00	0,00		
20104	Tipologia 104: Trasferimenti correnti da Istituzioni Sociali Private						
2010401	Trasferimenti correnti da Istituzioni Sociali Private						
8474/0	Entrate da Fondazione Wanda per progetto Il mio futuro riparte da qui:diventiamo cittadini attivi-c.15403,15413,15013,15022	0,00	previsione di competenza	20.000,00	9.894,71	0,00	0,00
			previsione di cassa	20.000,00	9.894,71		
8475/10	Entrate derivanti da Banche, Fondazioni, Associazioni ecc. per progetti inerenti l'istruzione -c.11536-11315	0,00	previsione di competenza	0,00	0,00	0,00	0,00
			previsione di cassa	0,00	0,00		
Totale Categoria	Trasferimenti correnti da Istituzioni Sociali Private	0,00	previsione di competenza	20.000,00	9.894,71	0,00	0,00
2010401			previsione di cassa	20.000,00	9.894,71		
Totale Tipologia	Tipologia 104: Trasferimenti correnti da Istituzioni Sociali Private	0,00	previsione di competenza	20.000,00	9.894,71	0,00	0,00
20104			previsione di cassa	20.000,00	9.894,71		
20000	Trasferimenti correnti	0,00	previsione di competenza	20.000,00	9.894,71	0,00	0,00
Totale TITOLO 2			previsione di cassa	20.000,00	9.894,71		
TOTALE TITOLI		0,00	previsione di competenza	20.000,00	9.894,71	0,00	0,00
			previsione di cassa	20.000,00	9.894,71		
TOTALE GENERALE DELLE ENTRATE		0,00	previsione di competenza	20.000,00	9.894,71	0,00	0,00
			previsione di cassa	20.000,00	9.894,71		



Provincia di Pesaro e Urbino

FUNZIONE: "MERCATO DEL LAVORO" - Resp. DOMENICUCCI MARCO

ENTRATE PER TITOLI, TIPOLOGIE E CATEGORIE PER CAPITOLI

TITOLO TIPOLOGIA CATEGORIA CAPITOLO	DENOMINAZIONE	RESIDUI PRESUNTI AL TERMINE DELL'ESERCIZIO 2016		PREVISIONI DEFINITIVE DELL'ANNO 2016	PREVISIONI ANNO 2017	PREVISIONI DELL'ANNO 2018	PREVISIONI DELL'ANNO 2019
	Fondo pluriennale vincolato per spese correnti		previsioni di competenza	0,00	0,00	0,00	0,00
	Fondo pluriennale vincolato per spese in conto capitale		previsioni di competenza	0,00	0,00	0,00	0,00
	Utilizzo avanzo di amministrazione <i>-di cui avanzo di amministrazione utilizzato anticipatamente</i>		previsioni di competenza	0,00	0,00	0,00	0,00
	Fondo di Cassa all'01/01/2017		previsioni di cassa	0,00	0,00	0,00	0,00
TITOLO 2	Trasferimenti correnti						
20101	Tipologia 101: Trasferimenti correnti da Amministrazioni pubbliche						
0	-						
4410/0	POR FSE Competitività regionale ed occupazione CRO 2007/2013- ADATTABILITA'	0,00	previsione di competenza	0,00	0,00	0,00	0,00
			previsione di cassa	0,00	0,00		
4444/0	Entrate per progetti formativi di lingua e cultura italiana per extracomunitari (v.cap.31825/4)	0,00	previsione di competenza	0,00	0,00	0,00	0,00
			previsione di cassa	0,00	0,00		
7780/0	Concorso dei comuni nelle spese per l'assistenza di minori riconosciuti da un solo genitore	0,00	previsione di competenza	0,00	0,00	0,00	0,00
			previsione di cassa	0,00	0,00		
Totale Categoria -	0	0,00	previsione di competenza	0,00	0,00	0,00	0,00
			previsione di cassa	0,00	0,00		
2010101	Trasferimenti correnti da Amministrazioni Centrali						
3455/0	Trasferimento dal Ministero del Lavoro per attuazione progetto PARI:Programma d'azione per il reimpiego di lavoratori svantaggiati-c.31827s	0,00	previsione di competenza	0,00	0,00	0,00	0,00
			previsione di cassa	0,00	0,00		
3456/0	Trasferimento dal Ministero del Lavoro per n.6 azioni formative prog Garanzia Giovani-v.c.57483/1-2-3-4,57042-57024-57064(57112,57104,57114)	0,00	previsione di competenza	2.529.169,34	153.964,80	0,00	0,00
			previsione di cassa	2.560.947,20	153.964,80		
7789/0	Trasferimenti da Enti del settore pubblico per programmi comunitari prog.diversi-partenariati di apprendimento (c.31346-31347s)	0,00	previsione di competenza	0,00	0,00	0,00	0,00
			previsione di cassa	0,00	0,00		
7798/0	Trasferimento da Comuni per progetto SP.IN.GI (v.c.57034s)	0,00	previsione di competenza	21.000,00	0,00	0,00	0,00
			previsione di cassa	21.000,00	0,00		
7799/0	Trasferimento dall' I.S.F.O.L. per Programmi di Apprendimento Continuo: Progetto settoriale Leonardo da Vinci (c.31388s)	0,00	previsione di competenza	0,00	0,00	0,00	0,00
			previsione di cassa	0,00	0,00		
Totale Categoria	Trasferimenti correnti da Amministrazioni Centrali	0,00	previsione di competenza	2.550.169,34	153.964,80	0,00	0,00
2010101			previsione di cassa	2.581.947,20	153.964,80		
2010102	Trasferimenti correnti da Amministrazioni Locali						
4030/7	Personale IAT - Fondi personale non trasferito (v.c.140000s)	0,00	previsione di competenza	0,00	0,00	0,00	0,00
			previsione di cassa	0,00	0,00		
4041/0	Trasferimento dalla Regione per Progetto miglioramento efficacia e qualità dei servizi per l'Impiego CIOF Pesaro-Fano-Urbino-v.c.56013,56413	474.475,43	previsione di competenza	474.475,43	450.000,00	0,00	0,00
			previsione di cassa	474.475,43	924.475,43		
4410/1	POR FSE Competitività regionale ed occupazione CRO 2007/2013- ADATTABILITA'	881.167,95	previsione di competenza	0,00	0,00	0,00	0,00
			previsione di cassa	1.599.306,58	881.167,95		
4410/2	POR FSE Competitività regionale ed occupazione CRO 2007/2013- OCCUPAZIONE(v.c.31501/2)	4.897.272,52	previsione di competenza	0,00	0,00	0,00	0,00
			previsione di cassa	5.845.133,89	4.897.272,52		
4410/3	POR FSE Competitività regionale ed occupazione CRO 2007/2013- INTEGRAZIONE SOCIALE	0,00	previsione di competenza	0,00	0,00	0,00	0,00
			previsione di cassa	0,00	0,00		
4410/4	POR FSE Competitività regionale ed occupazione CRO 2007/2013 capitale umano	0,00	previsione di competenza	0,00	0,00	0,00	0,00
			previsione di cassa	0,00	0,00		
4410/6	POR FSE Competitività regionale ed occupazione CRO 2007/2013- ASSISTENZA TECNICA(v.c.31501/6.)	0,00	previsione di competenza	0,00	0,00	0,00	0,00
			previsione di cassa	0,00	0,00		
4411/0	Maggiore trasferimento Regione a chiusura vecchia programmazione 2000-2006	0,00	previsione di competenza	0,00	0,00	0,00	0,00
			previsione di cassa	0,00	0,00		
4430/0	Trasferimenti della Regione per funzioni trasferite	0,00	previsione di competenza	0,00	0,00	0,00	0,00



Provincia di Pesaro e Urbino

FUNZIONE: "MERCATO DEL LAVORO" - Resp. DOMENICUCCI MARCO

ENTRATE PER TITOLI, TIPOLOGIE E CATEGORIE PER CAPITOLI

TITOLO TIPOLOGIA CATEGORIA CAPITOLO	DENOMINAZIONE	RESIDUI PRESUNTI AL TERMINE DELL'ESERCIZIO 2016	PREVISIONI DEFINITIVE DELL'ANNO 2016	PREVISIONI ANNO 2017	PREVISIONI DELL'ANNO 2018	PREVISIONI DELL'ANNO 2019
	relative alla Formazione professionale e lavoro					
			previsione di cassa	0,00	0,00	
4431/0	Trasferimento dalla Regione per azioni di formazione e informazione in materia di sicurezza sui luoghi di lavoro-c.31531	70.900,22	previsione di competenza	0,00	0,00	0,00
			previsione di cassa	70.900,22	70.900,22	
4431/1	F.s.e. Obiettivo 3 asse a - Contribuire all' occupabilita' dei soggetti in cerca di lavoro e sostenere la riforma servizi impiego	0,00	previsione di competenza	0,00	0,00	0,00
			previsione di cassa	0,00	0,00	
4431/2	F.s.e. Obiettivo 3 asse b - Inserimento e reinserimento lavorativo di gruppi svantaggiati	0,00	previsione di competenza	0,00	0,00	0,00
			previsione di cassa	0,00	0,00	
4431/3	F.s.e. Obiettivo 3 asse c - Promozione e miglioramento della Formazione Professionale, dell' istruzione e orientamento	0,00	previsione di competenza	0,00	0,00	0,00
			previsione di cassa	0,00	0,00	
4431/4	F.s.e. Obiettivo 3 asse d - Promozione di una forza lavoro competente e qualificata	0,00	previsione di competenza	0,00	0,00	0,00
			previsione di cassa	0,00	0,00	
4431/5	F.s.e. Obiettivo 3 asse e - Promozione della partecipazione femminile al mercato del lavoro	0,00	previsione di competenza	0,00	0,00	0,00
			previsione di cassa	0,00	0,00	
4431/6	F.s.e. Obiettivo 3 asse f - Assistenza tecnica	0,00	previsione di competenza	0,00	0,00	0,00
			previsione di cassa	0,00	0,00	
4432/0	Trasferimento per programmazione interventi per l'assolvimento dell'obbligo formativo (L.144/99)	46.760,43	previsione di competenza	0,00	0,00	0,00
			previsione di cassa	48.863,21	46.760,43	
4433/0	Trasferimento per funzioni trasferite in materia di diritto al lavoro dei disabili - art. 13 L. 68/99 D.M. 91/2000	0,00	previsione di competenza	0,00	0,00	0,00
			previsione di cassa	0,00	0,00	
4434/0	Trasferimento dalla Regione per tirocini per disabili finanziato con il Fondo Regionale Disabili-art.26 L.R. 2/2005(ved.c.31330s)	2.700,00	previsione di competenza	0,00	0,00	0,00
			previsione di cassa	2.700,00	2.700,00	
4435/0	Trasferimento regione per funzioni trasferite Apprendistato D.M.L. 5/8/99 -	0,00	previsione di competenza	0,00	0,00	0,00
			previsione di cassa	0,00	0,00	
4437/0	Trasferimento dalla Regione Marche per la formazione continua L.236/93-c.31517	0,00	previsione di competenza	0,00	0,00	0,00
			previsione di cassa	0,00	0,00	
4438/0	Trasferimento Regione attuazione progetto PARI-WELFARE to WORK-Programma d'azione per reimpiego lavoratori svantaggiati-c.31538- 31780/12	0,00	previsione di competenza	0,00	0,00	0,00
			previsione di cassa	0,00	0,00	
4439/0	Trasferimento dalla Regione per attuazione L.53/2000 art.6 c.4-voucher individuali collegati a Piani Formativi Individuali-(c.31339-31539)	119.790,68	previsione di competenza	0,00	0,00	0,00
			previsione di cassa	119.790,68	119.790,68	
4440/0	Trasferimento dalla Regione per Progetto concluso "Garanzia Giovani "	148.206,00	previsione di competenza	53.821,99	0,00	0,00
			previsione di cassa	147.185,99	148.206,00	
4444/4	Entrate per progetti formativi di lingua e cultura italiana per extracomunitari (v.cap.57313,57022,57013)	0,00	previsione di competenza	0,00	0,00	0,00
			previsione di cassa	0,00	0,00	
4444/5	Entrate dalla Regione per azioni di conciliazione lavoro e vita familiare -risorse fse ob.3 asse E(c. 31387/2-31587-31780/6)	0,00	previsione di competenza	0,00	0,00	0,00
			previsione di cassa	0,00	0,00	
4444/8	Trasferimento Regione per progetto formazione operatrici domiciliari per la prima infanzia-ved.cap.	14.080,00	previsione di competenza	0,00	0,00	0,00
			previsione di cassa	14.080,00	14.080,00	
4444/9	Entrate dalla Regione per progetto operatore elettronico digitale/domotica-ved.c.31243,31343,31348,31349,31124,31788	31.363,20	previsione di competenza	0,00	0,00	0,00
			previsione di cassa	219.542,40	31.363,20	
4444/10	Trasferimenti dalla Regione progetto operatore elettronico corso IFP 201 n.189720 (v.c.57023; 53333/1-2-3-4-5;57032;57014	0,00	previsione di competenza	21.049,49	0,00	0,00
			previsione di cassa	74.844,00	0,00	
4444/11	Trasferimenti Regione Progetto Garanzia Giovani (v.capp. 57343/1-2-3-4; 57024;57042)	0,00	previsione di competenza	0,00	0,00	0,00
			previsione di cassa	0,00	0,00	
4444/12	Trasf. Regione Prog. Fondo Europeo per l'integrazione (FEI) v.c. 57353/1s	17.538,72	previsione di competenza	71.837,50	0,00	0,00
			previsione di cassa	89.376,22	17.538,72	
4444/13	Trasf. Regione per progetto op. elettronico II elln n. 189720 (vedi cap 57443/1-2,57072,57043,57074s)	0,00	previsione di competenza	198.559,20	209.088,00	0,00
			previsione di cassa	200.059,20	209.088,00	
4444/14	Trasf. Regione progetto n. 192533 Op. Elettronico I-II-III annualità (57453/1-2,57102,57094,57053)	2.596,46	previsione di competenza	176.644,42	176.084,18	0,00
			previsione di cassa	178.770,24	178.680,64	
7720/5	Contributi da Comunità Montane per attuazione prog.DCE CreAttività -v.c.135000/8s	0,00	previsione di competenza	0,00	0,00	0,00



Provincia di Pesaro e Urbino

FUNZIONE: "MERCATO DEL LAVORO" - Resp. DOMENICUCCI MARCO

ENTRATE PER TITOLI, TIPOLOGIE E CATEGORIE PER CAPITOLI

TITOLO TIPOLOGIA CATEGORIA CAPITOLO	DENOMINAZIONE	RESIDUI PRESUNTI AL TERMINE DELL'ESERCIZIO 2016		PREVISIONI DEFINITIVE DELL'ANNO 2016	PREVISIONI ANNO 2017	PREVISIONI DELL'ANNO 2018	PREVISIONI DELL'ANNO 2019
			previsione di cassa	0,00	0,00		
7720/6	Contrib.da Parchi, Consorzi, enti autonomi gestori di parchi e aree naturali protette per attuazione prog.DCE CreAttività - v.c.135000/8	1.088,00	previsione di competenza	0,00	0,00	0,00	0,00
			previsione di cassa	1.088,00	1.088,00		
7720/7	Contributi da altri Enti e agenzie regionali e sub regionali (ERSU) per attuazione prog.DCE CreAttività -v.c.135000/8s	0,00	previsione di competenza	0,00	0,00	0,00	0,00
			previsione di cassa	0,00	0,00		
7720/8	Contrib.da Fondazioni, istituzioni liriche locali e da teatri stabili di iniziativa pubblica per attuaz. prog.DCE CreAttività - v.c.135000/8	0,00	previsione di competenza	0,00	0,00	0,00	0,00
			previsione di cassa	0,00	0,00		
7720/11	Contributi da Unione Comuni per attuazione prog.DCE CreAttività -v.c.135000/8s	0,00	previsione di competenza	1.000,00	0,00	0,00	0,00
			previsione di cassa	1.000,00	0,00		
7743/0	Traferimento da Comune per tirocini (vedi cap.57082,57084)	0,00	previsione di competenza	100.000,00	0,00	0,00	0,00
			previsione di cassa	148.328,00	0,00		
7785/0	Trasferimento dal comune di pesaro per progetto Adolescenti a rischio (v.c.57473s)	0,02	previsione di competenza	5.250,00	0,00	0,00	0,00
			previsione di cassa	5.250,00	0,02		
7792/0	Trasferimento da U.P.I per progetto Azione Province Giovani (ved.cap.31141-31341-31541-31741)	1.182,06	previsione di competenza	0,00	0,00	0,00	0,00
			previsione di cassa	74.500,95	1.182,06		
7797/0	Trasferimenti da Enti del settore pubblico inerenti iniziative per favorire l'occupazione,l'orientamento al lavoro e la formazione (c.31386s	0,00	previsione di competenza	0,00	0,00	0,00	0,00
			previsione di cassa	0,00	0,00		
Totale Categoria	Trasferimenti correnti da Amministrazioni Locali	6.709.121,69	previsione di competenza	1.102.638,03	835.172,18	0,00	0,00
2010102			previsione di cassa	9.315.195,01	7.544.293,87		
2010103	Trasferimenti correnti da Enti di Previdenza						
7794/0	Trasferimento per funzioni trasferite in materia di diritto al lavoro dei disabili (vedi cap. 58014s)	0,00	previsione di competenza	0,00	0,00	0,00	0,00
			previsione di cassa	0,00	0,00		
Totale Categoria	Trasferimenti correnti da Enti di Previdenza	0,00	previsione di competenza	0,00	0,00	0,00	0,00
2010103			previsione di cassa	0,00	0,00		
Totale Tipologia	Tipologia 101: Trasferimenti correnti da Amministrazioni pubbliche	6.709.121,69	previsione di competenza	3.652.807,37	989.136,98	0,00	0,00
20101			previsione di cassa	11.897.142,21	7.698.258,67		
20103	Tipologia 103: Trasferimenti correnti da Imprese						
2010302	Altri trasferimenti correnti da imprese						
7720/9	Contributi da imprese per attuazione prog.DCE CreAttività - v.c.135000/8s	0,00	previsione di competenza	84.150,00	0,00	0,00	0,00
			previsione di cassa	84.150,00	0,00		
8475/3	Entrate per progetti tecnici superiori: tecnologie informatiche/tecnologie wireless (31223/3 - 31323/3)	0,00	previsione di competenza	0,00	0,00	0,00	0,00
			previsione di cassa	0,00	0,00		
Totale Categoria	Altri trasferimenti correnti da imprese	0,00	previsione di competenza	84.150,00	0,00	0,00	0,00
2010302			previsione di cassa	84.150,00	0,00		
Totale Tipologia	Tipologia 103: Trasferimenti correnti da Imprese	0,00	previsione di competenza	84.150,00	0,00	0,00	0,00
20103			previsione di cassa	84.150,00	0,00		
20104	Tipologia 104: Trasferimenti correnti da Istituzioni Sociali Private						
2010401	Trasferimenti correnti da Istituzioni Sociali Private						
7720/10	Contributi da istituzioni sociali private attuazione prog.DCE CreAttività -v.c.13500/8s	0,00	previsione di competenza	5.500,00	0,00	0,00	0,00
			previsione di cassa	5.500,00	0,00		
8475/7	Entrate da Banche, Fondazioni e diversi per partecipazione al F.di Solidarietà -Garanzia a sostegno lavoratori colpiti dalla crisi economica	0,00	previsione di competenza	0,00	0,00	0,00	0,00
			previsione di cassa	0,00	0,00		
Totale Categoria	Trasferimenti correnti da Istituzioni Sociali Private	0,00	previsione di competenza	5.500,00	0,00	0,00	0,00
2010401			previsione di cassa	5.500,00	0,00		
Totale Tipologia	Tipologia 104: Trasferimenti correnti da Istituzioni Sociali Private	0,00	previsione di competenza	5.500,00	0,00	0,00	0,00
20104			previsione di cassa	5.500,00	0,00		
20105	Tipologia 105: Trasferimenti correnti dalla UE e dal Resto del Mondo						



Provincia di Pesaro e Urbino

FUNZIONE: "MERCATO DEL LAVORO" - Resp. DOMENICUCCI MARCO

ENTRATE PER TITOLI, TIPOLOGIE E CATEGORIE PER CAPITOLI

TITOLO TIPOLOGIA CATEGORIA CAPITOLO	DENOMINAZIONE	RESIDUI PRESUNTI AL TERMINE DELL'ESERCIZIO 2016		PREVISIONI DEFINITIVE DELL'ANNO 2016	PREVISIONI ANNO 2017	PREVISIONI DELL'ANNO 2018	PREVISIONI DELL'ANNO 2019
2010501	Trasferimenti correnti dall'Unione Europea						
6040/0	Trasferimenti dall'Unione Europea per progetto Erasmus-Giovani Imprenditori-v.cap. 31340-31540	138.301,99	previsione di competenza	33.200,70	14.552,60	0,00	0,00
			previsione di cassa	161.789,04	152.854,59		
6042/0	Trasferimenti per trasferimenti da enti-società settore pubbl.stranieri per progetti inerenti Formazione Professionale-ved.cap.31342s	0,00	previsione di competenza	0,00	0,00	0,00	0,00
			previsione di cassa	453,51	0,00		
6044/0	Trasferimenti da UE per Progetto Erasmus+INDIGGY (v.c.57323/1-2s)	0,00	previsione di competenza	67,65	0,00	0,00	0,00
			previsione di cassa	44.395,20	0,00		
Totale Categoria 2010501	Trasferimenti correnti dall'Unione Europea	138.301,99	previsione di competenza	33.268,35	14.552,60	0,00	0,00
			previsione di cassa	206.637,75	152.854,59		
Totale Tipologia 20105	Tipologia 105: Trasferimenti correnti dalla UE e dal Resto del Mondo	138.301,99	previsione di competenza	33.268,35	14.552,60	0,00	0,00
			previsione di cassa	206.637,75	152.854,59		
20000	Trasferimenti correnti	138.301,99	previsione di competenza	3.775.725,72	1.003.689,58	0,00	0,00
			previsione di cassa	12.193.429,96	7.851.113,26		
Totale TITOLO 2							
TITOLO 3	Entrate extratributarie						
30100	Tipologia 100: Vendita di beni e servizi e proventi derivanti dalla gestione dei beni						
3010200	Entrate dalla vendita e dall'erogazione di servizi						
7910/0	Sanzioni e rimborsi spese servizio Formazione e Centri per l'impiego	0,00	previsione di competenza	0,00	0,00	0,00	0,00
			previsione di cassa	0,00	0,00		
Totale Categoria 3010200	Entrate dalla vendita e dall'erogazione di servizi	0,00	previsione di competenza	0,00	0,00	0,00	0,00
			previsione di cassa	0,00	0,00		
3010300	Proventi derivanti dalla gestione dei beni						
8020/0	Concessione sale riunioni sede Provincia (rilevante ai fini I.v.a)	351,54	previsione di competenza	9.000,00	5.000,00	0,00	0,00
			previsione di cassa	9.052,84	5.351,54		
8021/0	Concessione sale riunioni sede Provincia a titolo gratuito (v.c.2024s)	0,00	previsione di competenza	15.000,00	15.000,00	0,00	0,00
			previsione di cassa	15.000,00	15.000,00		
8031/0	Concessione strutture Centri per l'impiego e la formazione (servizio rilevante ai fini I.V.A.)	6.849,70	previsione di competenza	12.300,00	15.500,00	0,00	0,00
			previsione di cassa	16.770,70	22.349,70		
Totale Categoria 3010300	Proventi derivanti dalla gestione dei beni	7.201,24	previsione di competenza	36.300,00	35.500,00	0,00	0,00
			previsione di cassa	40.823,54	42.701,24		
Totale Tipologia 30100	Tipologia 100: Vendita di beni e servizi e proventi derivanti dalla gestione dei beni	7.201,24	previsione di competenza	36.300,00	35.500,00	0,00	0,00
			previsione di cassa	40.823,54	42.701,24		
30300	Tipologia 300: Interessi Attivi						
3030300	Altri interessi attivi						
8210/0	Interessi attivi su restituzione somme Formazione Professionale e Centri per l'impiego	16.292,44	previsione di competenza	2.000,00	1.270,80	0,00	0,00
			previsione di cassa	20.664,96	17.563,24		
Totale Categoria 3030300	Altri interessi attivi	16.292,44	previsione di competenza	2.000,00	1.270,80	0,00	0,00
			previsione di cassa	20.664,96	17.563,24		
Totale Tipologia 30300	Tipologia 300: Interessi Attivi	16.292,44	previsione di competenza	2.000,00	1.270,80	0,00	0,00
			previsione di cassa	20.664,96	17.563,24		
30500	Tipologia 500: Rimborsi e altre entrate correnti						
0	-						
8800/0	POR FSE Competitività regionale ed occupazione CRO 2007/2013- ADATTABILITA'	0,00	previsione di competenza	0,00	0,00	0,00	0,00
			previsione di cassa	0,00	0,00		
Totale Categoria 0	-	0,00	previsione di competenza	0,00	0,00	0,00	0,00
			previsione di cassa	0,00	0,00		
3050200	Rimborsi in entrata						
8400/0	Proventi derivanti da concorsi, rimborsi e recuperi diversi	0,00	previsione di competenza	0,00	0,00	0,00	0,00
			previsione di cassa	0,00	0,00		



Provincia di Pesaro e Urbino

FUNZIONE: "MERCATO DEL LAVORO" - Resp. DOMENICUCCI MARCO

ENTRATE PER TITOLI, TIPOLOGIE E CATEGORIE PER CAPITOLI

TITOLO TIPOLOGIA CATEGORIA CAPITOLO	DENOMINAZIONE	RESIDUI PRESUNTI AL TERMINE DELL'ESERCIZIO 2016		PREVISIONI DEFINITIVE DELL'ANNO 2016	PREVISIONI ANNO 2017	PREVISIONI DELL'ANNO 2018	PREVISIONI DELL'ANNO 2019
8400/1	Rimborso gettoni presenza, compensi per funzioni Presidente comm.ni esame o addetti controllo attività form.del pers. interno (c1006-1780/7)	0,00	previsione di competenza	30.000,00	0,00	0,00	0,00
			previsione di cassa	30.000,00	0,00		
8450/0	Rimborso prestito L.R. 31/97 art. 6, recupero fondi F.S.E. e diversi	308.231,75	previsione di competenza	102.500,50	5.000,00	0,00	0,00
			previsione di cassa	562.211,57	313.231,75		
Totale Categoria 3050200	Rimborsi in entrata	308.231,75	previsione di competenza previsione di cassa	132.500,50 592.211,57	5.000,00 313.231,75	0,00	0,00
3059900	Altre entrate correnti n.a.c.						
8467/0	Certificazione EIPASS - iscrizioni allievi rimborso spese (vedi cap 57413-57062-57033-57423-57433)	0,00	previsione di competenza	960,00	0,00	0,00	0,00
			previsione di cassa	960,00	0,00		
8800/1	POR FSE Competitività regionale ed occupazione CRO 2007/2013- ADATTABILITA'	0,00	previsione di competenza	0,00	0,00	0,00	0,00
			previsione di cassa	0,00	0,00		
8800/2	POR FSE Competitività regionale ed occupazione CRO 2007/2013- OCCUPAZIONE	0,00	previsione di competenza	0,00	0,00	0,00	0,00
			previsione di cassa	0,00	0,00		
8800/3	POR FSE Competitività regionale ed occupazione CRO 2007/2013- INTEGRAZIONE SOCIALE	0,00	previsione di competenza	0,00	0,00	0,00	0,00
			previsione di cassa	0,00	0,00		
8800/4	POR FSE Competitività regionale ed occupazione CRO 2007/2013 capitale umano	0,00	previsione di competenza	0,00	0,00	0,00	0,00
			previsione di cassa	0,00	0,00		
8800/6	POR FSE Competitività regionale ed occupazione CRO 2007/2013- ASSISTENZA TECNICA	0,00	previsione di competenza	0,00	0,00	0,00	0,00
			previsione di cassa	0,00	0,00		
8800/7	POR FSE Competitività regionale ed occupazione CRO 2007/2013- Azioni conciliazione lavoro-vita familiare-ved.c. 31187/1-5-31787/1	0,00	previsione di competenza	0,00	0,00	0,00	0,00
			previsione di cassa	0,00	0,00		
8801/0	Entrate per girofondi per programmazione interventi per l'assolvimento dell'obbligo formativo (L.144/99)	0,00	previsione di competenza	0,00	0,00	0,00	0,00
			previsione di cassa	0,00	0,00		
8802/0	Entrate per girofondi interventi relativi all'apprendistato	0,00	previsione di competenza	0,00	0,00	0,00	0,00
			previsione di cassa	0,00	0,00		
8803/0	Entrate per girofondi interventi di formazione continua L.236/93	0,00	previsione di competenza	0,00	0,00	0,00	0,00
			previsione di cassa	0,00	0,00		
Totale Categoria 3059900	Altre entrate correnti n.a.c.	0,00	previsione di competenza previsione di cassa	960,00 960,00	0,00 0,00	0,00	0,00
Totale Tipologia 30500	Tipologia 500: Rimborsi e altre entrate correnti	308.231,75	previsione di competenza previsione di cassa	133.460,50 593.171,57	5.000,00 313.231,75	0,00	0,00
30000	Entrate extratributarie	308.231,75	previsione di competenza previsione di cassa	171.760,50 654.660,07	41.770,80 373.496,23	0,00	0,00
Totale TITOLO 3							
TITOLO 4	Entrate in conto capitale						
40200	Tipologia 200: Contributi agli investimenti						
4020100	Contributi agli investimenti da amministrazioni pubbliche						
11266/0	Contributi da Comuni per progetto GAL	8.692,00	previsione di competenza	0,00	0,00	0,00	0,00
			previsione di cassa	11.271,00	8.692,00		
Totale Categoria 4020100	Contributi agli investimenti da amministrazioni pubbliche	8.692,00	previsione di competenza previsione di cassa	0,00 11.271,00	0,00 8.692,00	0,00	0,00
4020300	Contributi agli investimenti da Imprese						
11267/0	Contributi agli investimenti da imprese (GAL)	0,00	previsione di competenza	120.965,75	0,00	0,00	0,00
			previsione di cassa	129.108,63	0,00		
Totale Categoria 4020300	Contributi agli investimenti da Imprese	0,00	previsione di competenza previsione di cassa	120.965,75 129.108,63	0,00 0,00	0,00	0,00
Totale Tipologia 40200	Tipologia 200: Contributi agli investimenti	8.692,00	previsione di competenza previsione di cassa	120.965,75 140.379,63	0,00 8.692,00	0,00	0,00
40000	Entrate in conto capitale	8.692,00	previsione di competenza previsione di cassa	120.965,75 140.379,63	0,00 8.692,00	0,00	0,00
Totale TITOLO 4							



Provincia di Pesaro e Urbino

FUNZIONE: "MERCATO DEL LAVORO" - Resp. DOMENICUCCI MARCO

ENTRATE PER TITOLI, TIPOLOGIE E CATEGORIE PER CAPITOLI

TITOLO TIPOLOGIA CATEGORIA CAPITOLO	DENOMINAZIONE	RESIDUI PRESUNTI AL TERMINE DELL'ESERCIZIO 2016		PREVISIONI DEFINITIVE DELL'ANNO 2016	PREVISIONI ANNO 2017	PREVISIONI DELL'ANNO 2018	PREVISIONI DELL'ANNO 2019
TOTALE TITOLI		7.187.841,11	previsione di competenza previsione di cassa	4.068.451,97 12.988.469,66	1.045.460,38 8.233.301,49	0,00	0,00
TOTALE GENERALE DELLE ENTRATE		7.187.841,11	previsione di competenza previsione di cassa	4.068.451,97 12.988.469,66	1.045.460,38 8.233.301,49	0,00	0,00



Provincia di Pesaro e Urbino

TURISMO,EDITORIA,BENI ED ATTIVITA' CULTURALI,BENI STORICI,ARTISTICI E ARCHEOLOGICI - Resp. DOMENICUCCI MARCO

ENTRATE PER TITOLI, TIPOLOGIE E CATEGORIE PER CAPITOLI

TITOLO TIPOLOGIA CATEGORIA CAPITOLO	DENOMINAZIONE	RESIDUI PRESUNTI AL TERMINE DELL'ESERCIZIO 2016		PREVISIONI DEFINITIVE DELL'ANNO 2016	PREVISIONI		
					ANNO 2017	DELL'ANNO 2018	DELL'ANNO 2019
	Fondo pluriennale vincolato per spese correnti		previsioni di competenza	0,00	0,00	0,00	0,00
	Fondo pluriennale vincolato per spese in conto capitale		previsioni di competenza	0,00	0,00	0,00	0,00
	Utilizzo avanzo di amministrazione		previsioni di competenza	0,00	0,00	0,00	0,00
	-di cui avanzo di amministrazione utilizzato anticipatamente			0,00	0,00	0,00	0,00
	Fondo di Cassa all'01/01/2017		previsioni di cassa	0,00	0,00	0,00	0,00
TITOLO 2	Trasferimenti correnti						
20101	Tipologia 101: Trasferimenti correnti da Amministrazioni pubbliche						
0	-						
3710/0	Quota parte L.R. 4/10 per interventi vari in campo culturale (vedi cap. 13300/1-13500/6-13200/1 u)	0,00	previsione di competenza	0,00	0,00	0,00	0,00
			previsione di cassa	0,00	0,00		
3800/0	Contributo della Regione per progetto accoglienza (vedi cap. 14340/3 -14503u)	0,00	previsione di competenza	0,00	0,00	0,00	0,00
			previsione di cassa	0,00	0,00		
4030/0	Personale trasferito dalla Regione compreso personale IAT	0,00	previsione di competenza	0,00	0,00	0,00	0,00
			previsione di cassa	0,00	0,00		
7720/0	Contributi e trasferimenti da enti del settore pubblico per iniziative in campo culturale (vedi cap. 13300/5-13500/2 u)	0,00	previsione di competenza	0,00	0,00	0,00	0,00
			previsione di cassa	0,00	0,00		
77201/0	Contributi da Comuni e Province per interventi in campo culturale (vedi cap. 13300/5-13500/2 u)	0,00	previsione di competenza	0,00	0,00	0,00	0,00
			previsione di cassa	0,00	0,00		
Totale Categoria -	0	0,00	previsione di competenza	0,00	0,00	0,00	0,00
			previsione di cassa	0,00	0,00		
2010101	Trasferimenti correnti da Amministrazioni Centrali						
	Trasferimento dal Ministero delle Infrastrutture per progetto Europeo C.A.R.E. -Servizio Turismo(v. cap. 14309/1)	0,00	previsione di competenza	0,00	0,00	0,00	0,00
			previsione di cassa	0,00	0,00		
Totale Categoria	Trasferimenti correnti da Amministrazioni Centrali	0,00	previsione di competenza	0,00	0,00	0,00	0,00
2010101			previsione di cassa	0,00	0,00		
2010102	Trasferimenti correnti da Amministrazioni Locali						
3710/1	Quota parte L.R. 4/10 per interventi vari in campo culturale (vedi cap. 13300/1-13500/6-13200/1 u)	0,00	previsione di competenza	0,00	0,00	0,00	0,00
			previsione di cassa	0,00	0,00		
3710/2	Diversi contributi regionali per interventi vari in campo culturale (v.cap.13300/1-13310/1-13500/6s)	61.647,72	previsione di competenza	0,00	0,00	0,00	0,00
			previsione di cassa	61.647,72	61.647,72		
3710/3	Contributi Legge Regionale 4/10 (contributi da trasferire a Comuni ed altri parte corrente) (vedi cap.13500/4 uscite)	0,00	previsione di competenza	0,00	0,00	0,00	0,00
			previsione di cassa	0,00	0,00		
3710/4	Contributo legge regionale 11/09 per interventi regionali in materia di spettacolo (c.13500/7s)	0,00	previsione di competenza	0,00	0,00	0,00	0,00
			previsione di cassa	23.360,40	0,00		
3710/5	Trasf.da Regione DGR 1426/2013 per attuazione prog.DCE CreAttività-v.c.13500/8s	49.577,91	previsione di competenza	61.984,11	0,00	0,00	0,00
			previsione di cassa	100.000,00	49.577,91		
3800/1	Contributo della Regione per progetto accoglienza (vedi cap. 14340/3 -14503u)	0,00	previsione di competenza	0,00	0,00	0,00	0,00
			previsione di cassa	0,00	0,00		
3800/2	Contributo della Regione per Progetti Turistici Interregionali - c14340/4	0,00	previsione di competenza	0,00	0,00	0,00	0,00
			previsione di cassa	0,00	0,00		
4030/3	Trasferimento regione per attività IAT (vedi cap. 14240/5-14340/5-14540/5-14400)	0,00	previsione di competenza	0,00	0,00	0,00	0,00
			previsione di cassa	0,00	0,00		
4030/6	Trasferimento dalla Regione per spese di funzionamento I.A.T. (v.cap.6300/12-14240/5-14340/5-14400-14540/5 u)	19.344,50	previsione di competenza	0,00	0,00	0,00	0,00
			previsione di cassa	19.374,50	19.344,50		
4031/0	Trasf.funz.attribuite-Fondo unico reg.le Cultura-L.R. 21/92 e L.R. 23/91 (corsi orientam.musicale),C.S.E.P. Università Terza Età -v13530/1-2s	0,00	previsione di competenza	0,00	0,00	0,00	0,00
			previsione di cassa	0,00	0,00		



Provincia di Pesaro e Urbino

TURISMO,EDITORIA,BENI ED ATTIVITA' CULTURALI,BENI STORICI,ARTISTICI E ARCHEOLOGICI - Resp. DOMENICUCCI MARCO

ENTRATE PER TITOLI, TIPOLOGIE E CATEGORIE PER CAPITOLI

TITOLO TIPOLOGIA CATEGORIA CAPITOLO	DENOMINAZIONE	RESIDUI PRESUNTI AL TERMINE DELL'ESERCIZIO 2016		PREVISIONI DEFINITIVE DELL'ANNO 2016	PREVISIONI ANNO 2017	PREVISIONI DELL'ANNO 2018	PREVISIONI DELL'ANNO 2019
7720/1	Contributi da Comuni e Province per interventi in campo culturale (vedi cap. 13300/5-13500/2 u)	6.766,30	previsione di competenza	0,00	0,00	0,00	0,00
			previsione di cassa	6.766,30	6.766,30		
7720/2	Contributi e trasferimenti da enti del settore pubblico per iniziative in campo culturale (vedi cap. 13300/5-13500/2 u)	0,00	previsione di competenza	0,00	0,00	0,00	0,00
			previsione di cassa	0,00	0,00		
7720/4	Contributi da Comuni per attuazione prog.DCE CreAttività - v.c.13500/8s	0,00	previsione di competenza	20.500,00	0,00	0,00	0,00
			previsione di cassa	20.500,00	0,00		
77201/1	Contributi da Comuni e Province per interventi in campo culturale (vedi cap. 13300/5-13500/2 u)	0,00	previsione di competenza	0,00	0,00	0,00	0,00
			previsione di cassa	0,00	0,00		
Totale Categoria 2010102	Trasferimenti correnti da Amministrazioni Locali	137.336,43	previsione di competenza	82.484,11	0,00	0,00	0,00
			previsione di cassa	231.648,92	137.336,43		
Totale Tipologia 20101	Tipologia 101: Trasferimenti correnti da Amministrazioni pubbliche	137.336,43	previsione di competenza	82.484,11	0,00	0,00	0,00
			previsione di cassa	231.648,92	137.336,43		
20103 0	Tipologia 103: Trasferimenti correnti da Imprese -						
8475/0	Entrate derivanti da Banche, Fondazioni, Associazioni ecc. per realizzazione prog. politiche giovanili e pari opportunità (c.31371/2-8356/5)	0,00	previsione di competenza	0,00	0,00	0,00	0,00
			previsione di cassa	0,00	0,00		
Totale Categoria 0	-	0,00	previsione di competenza	0,00	0,00	0,00	0,00
			previsione di cassa	0,00	0,00		
2010301	Sponsorizzazioni da imprese						
8505/0	Sponsorizzazioni da imprese e privati a sostegno attività turistiche (Ril. ai fini IVA) (vedi cap. 14305/07)	0,00	previsione di competenza	0,00	0,00	0,00	0,00
			previsione di cassa	0,00	0,00		
8514/0	Sponsorizz da imprese e privati a sostegno ai beni e alle attività culturali (ril.IVA)(vedi cap.13300/4,13250/3u)	0,00	previsione di competenza	0,00	0,00	0,00	0,00
			previsione di cassa	0,00	0,00		
Totale Categoria 2010301	Sponsorizzazioni da imprese	0,00	previsione di competenza	0,00	0,00	0,00	0,00
			previsione di cassa	0,00	0,00		
2010302	Altri trasferimenti correnti da imprese						
7720/3	Contributi da ESP per attuazione prog.DCE CreAttività - v.c.13500/8s	0,00	previsione di competenza	0,00	0,00	0,00	0,00
			previsione di cassa	0,00	0,00		
8475/6	Entrate derivanti da Banche, Fondazioni, Associazioni ecc. per realizzazione progetti Servizio Cultura -c.13300/6-13250/2	0,00	previsione di competenza	0,00	0,00	0,00	0,00
			previsione di cassa	0,00	0,00		
8475/17	Entrate derivanti da Banche, Fondazioni, Associazioni ecc. per prog.DCE CreAttività-v.c.13500/8s	0,00	previsione di competenza	0,00	0,00	0,00	0,00
			previsione di cassa	0,00	0,00		
8475/18	Entrate da Banche, Fondazioni, Associazioni ecc. per prog. Il mio futuro/ parte da qui:diventiamo cittadini attivi:ved.c.15403,15413,15013	0,00	previsione di competenza	0,00	0,00	0,00	0,00
			previsione di cassa	0,00	0,00		
Totale Categoria 2010302	Altri trasferimenti correnti da imprese	0,00	previsione di competenza	0,00	0,00	0,00	0,00
			previsione di cassa	0,00	0,00		
Totale Tipologia 20103	Tipologia 103: Trasferimenti correnti da Imprese	0,00	previsione di competenza	0,00	0,00	0,00	0,00
			previsione di cassa	0,00	0,00		
20104	Tipologia 104: Trasferimenti correnti da Istituzioni Sociali Private						
2010401	Trasferimenti correnti da Istituzioni Sociali Private						
8475/15	Entrate derivanti da Banche, Fondazioni, Associazioni ecc. per iniziative di promozione turistica nel territorio provinciale - vedi c. 14341	2.100,00	previsione di competenza	5.000,00	0,00	0,00	0,00
			previsione di cassa	7.100,00	2.100,00		
Totale Categoria 2010401	Trasferimenti correnti da Istituzioni Sociali Private	2.100,00	previsione di competenza	5.000,00	0,00	0,00	0,00
			previsione di cassa	7.100,00	2.100,00		
Totale Tipologia 20104	Tipologia 104: Trasferimenti correnti da Istituzioni Sociali Private	2.100,00	previsione di competenza	5.000,00	0,00	0,00	0,00
			previsione di cassa	7.100,00	2.100,00		



Provincia di Pesaro e Urbino

TURISMO,EDITORIA,BENI ED ATTIVITA' CULTURALI,BENI STORICI,ARTISTICI E ARCHEOLOGICI - Resp. DOMENICUCCI MARCO

ENTRATE PER TITOLI, TIPOLOGIE E CATEGORIE PER CAPITOLI

TITOLO TIPOLOGIA CATEGORIA CAPITOLO	DENOMINAZIONE	RESIDUI PRESUNTI AL TERMINE DELL'ESERCIZIO 2016		PREVISIONI DEFINITIVE DELL'ANNO 2016	PREVISIONI ANNO 2017	PREVISIONI DELL'ANNO 2018	PREVISIONI DELL'ANNO 2019
20105	Tipologia 105: Trasferimenti correnti dalla UE e dal Resto del Mondo						
0	-						
6750/0	Trasferimenti dall'Unione Europea per progetto C.A.R.E. Serv. Turismo (v.cap.14309/2)	0,00	previsione di competenza	0,00	0,00	0,00	0,00
			previsione di cassa	0,00	0,00		
Totale Categoria	-	0,00	previsione di competenza	0,00	0,00	0,00	0,00
0			previsione di cassa	0,00	0,00		
2010501	Trasferimenti correnti dall'Unione Europea						
6750/2	Trasferimenti dall'Unione Europea per progetto C.A.R.E. Serv. Turismo (v.cap.14309/2)	0,00	previsione di competenza	0,00	0,00	0,00	0,00
			previsione di cassa	0,00	0,00		
6760/0	Trasf.dall'Unione Europea per progetti Europei attivita culturali (ved.cap. 13310/1,13780/6,13210/1s)	0,00	previsione di competenza	0,00	0,00	0,00	0,00
			previsione di cassa	0,00	0,00		
Totale Categoria	Trasferimenti correnti dall'Unione Europea	0,00	previsione di competenza	0,00	0,00	0,00	0,00
2010501			previsione di cassa	0,00	0,00		
Totale Tipologia	Tipologia 105: Trasferimenti correnti dalla UE e dal Resto del Mondo	0,00	previsione di competenza	0,00	0,00	0,00	0,00
20105			previsione di cassa	0,00	0,00		
20000	Trasferimenti correnti	0,00	previsione di competenza	87.484,11	0,00	0,00	0,00
Totale TITOLO 2			previsione di cassa	238.748,92	139.436,43		
TITOLO 3	Entrate extratributarie						
30100	Tipologia 100: Vendita di beni e servizi e proventi derivanti dalla gestione dei beni						
0	-						
7817/0	Quote adesione al Sistema Bibliotecario Provinciale e ai suoi servizi (12301/2-8315/4-12315/4-44500 quota)	0,00	previsione di competenza	0,00	0,00	0,00	0,00
			previsione di cassa	0,00	0,00		
Totale Categoria	-	0,00	previsione di competenza	0,00	0,00	0,00	0,00
0			previsione di cassa	0,00	0,00		
3010100	Vendita di beni						
7856/0	Proventi derivanti dalla vendita di pubblicazioni Servizio Turismo (servizio rilevante fini I.V.A) (vedi cap.14305/7u)	0,00	previsione di competenza	400,00	0,00	0,00	0,00
			previsione di cassa	400,00	0,00		
Totale Categoria	Vendita di beni	0,00	previsione di competenza	400,00	0,00	0,00	0,00
3010100			previsione di cassa	400,00	0,00		
3010200	Entrate dalla vendita e dall'erogazione di servizi						
7817/3	Quote adesione al Sistema Bibliotecario Provinciale e ai suoi servizi (12301/2-8315/4-12315/4-44500 quota)	0,00	previsione di competenza	3.950,00	4.600,00	0,00	0,00
			previsione di cassa	4.250,00	4.600,00		
7817/4	Proventi diversi per il servizio Biblioteche	0,00	previsione di competenza	230,00	0,00	0,00	0,00
			previsione di cassa	230,00	0,00		
7820/2	Proventi derivanti dal rilascio abilitazione tecnica all'esercizio delle professioni turistiche e iscrizione negli elenchi prov.II(L.R.4/96)	0,00	previsione di competenza	75,00	0,00	0,00	0,00
			previsione di cassa	75,00	0,00		
Totale Categoria	Entrate dalla vendita e dall'erogazione di servizi	0,00	previsione di competenza	4.255,00	4.600,00	0,00	0,00
3010200			previsione di cassa	4.555,00	4.600,00		
Totale Tipologia	Tipologia 100: Vendita di beni e servizi e proventi derivanti dalla gestione dei beni	0,00	previsione di competenza	4.655,00	4.600,00	0,00	0,00
30100			previsione di cassa	4.955,00	4.600,00		
30200	Tipologia 200: Proventi derivanti dall'attività di controllo e repressione delle irregolarità e degli illeciti						
0	-						
7820/0	Proventi derivanti dall'esercizio delle funzioni delegate sulla classificazdelle strutture ricettive: sanzioni amm.ve (L.R.42/94) (14305/3u)	0,00	previsione di competenza	0,00	0,00	0,00	0,00
			previsione di cassa	0,00	0,00		
Totale Categoria	-	0,00	previsione di competenza	0,00	0,00	0,00	0,00



Provincia di Pesaro e Urbino

TURISMO,EDITORIA,BENI ED ATTIVITA' CULTURALI,BENI STORICI,ARTISTICI E ARCHEOLOGICI - Resp. DOMENICUCCI MARCO

ENTRATE PER TITOLI, TIPOLOGIE E CATEGORIE PER CAPITOLI

TITOLO TIPOLOGIA CATEGORIA CAPITOLO	DENOMINAZIONE	RESIDUI PRESUNTI AL TERMINE DELL'ESERCIZIO 2016		PREVISIONI DEFINITIVE DELL'ANNO 2016	PREVISIONI ANNO 2017	PREVISIONI DELL'ANNO 2018	PREVISIONI DELL'ANNO 2019
0			previsione di cassa	0,00	0,00		
3020300	Entrate da Imprese derivanti dall'attività di controllo e repressione delle irregolarità e degli illeciti						
7820/1	Proventi derivanti dall'esercizio delle funzioni delegate sulla classificazione delle strutture ricettive: sanzioni amm.ve (L.R.42/94) (14305/3u)	0,00	previsione di competenza	0,00	0,00	0,00	0,00
			previsione di cassa	0,00	0,00		
Totale Categoria 3020300	Entrate da Imprese derivanti dall'attività di controllo e repressione delle irregolarità e degli illeciti	0,00	previsione di competenza	0,00	0,00	0,00	0,00
			previsione di cassa	0,00	0,00		
Totale Tipologia 30200	Tipologia 200: Proventi derivanti dall'attività di controllo e repressione delle irregolarità e degli illeciti	0,00	previsione di competenza	0,00	0,00	0,00	0,00
			previsione di cassa	0,00	0,00		
30000	Entrate extratributarie	0,00	previsione di competenza	4.655,00	4.600,00	0,00	0,00
Totale TITOLO 3			previsione di cassa	4.955,00	4.600,00		
TITOLO 4	Entrate in conto capitale						
40200	Tipologia 200: Contributi agli investimenti						
4020100	Contributi agli investimenti da amministrazioni pubbliche						
10080/0	Trasferimento dalla Regione per progetti inerenti i Musei (vedi cap.44500/0 s.)	0,00	previsione di competenza	0,00	0,00	0,00	0,00
			previsione di cassa	0,00	0,00		
10081/0	Contributi Legge Regionale 4/10 (contributi da trasferire a Comuni ed altri in c/capitale) vedi cap. 45715 uscite	0,00	previsione di competenza	0,00	0,00	0,00	0,00
			previsione di cassa	12.000,00	0,00		
10082/0	Contributi regionali DGR 1426/2013 Progetto "CreAttività" Distretto Culturale Evoluto - v.c.457300-91034/1s	0,00	previsione di competenza	0,00	0,00	0,00	0,00
			previsione di cassa	0,00	0,00		
10083/0	Contributi da Comuni per progetto DCE (v.c.457300s)	0,00	previsione di competenza	0,00	0,00	0,00	0,00
			previsione di cassa	1.200,00	0,00		
Totale Categoria 4020100	Contributi agli investimenti da amministrazioni pubbliche	0,00	previsione di competenza	0,00	0,00	0,00	0,00
			previsione di cassa	13.200,00	0,00		
Totale Tipologia 40200	Tipologia 200: Contributi agli investimenti	0,00	previsione di competenza	0,00	0,00	0,00	0,00
			previsione di cassa	13.200,00	0,00		
40000	Entrate in conto capitale	0,00	previsione di competenza	0,00	0,00	0,00	0,00
Totale TITOLO 4			previsione di cassa	13.200,00	0,00		
TOTALE TITOLI		139.436,43	previsione di competenza	92.139,11	4.600,00	0,00	0,00
			previsione di cassa	256.903,92	144.036,43		
TOTALE GENERALE DELLE ENTRATE		139.436,43	previsione di competenza	92.139,11	4.600,00	0,00	0,00
			previsione di cassa	256.903,92	144.036,43		



Provincia di Pesaro e Urbino

AFFARI SOCIALI - SPORT - TUTELA DEGLI ANIMALI DA AFFEZIONE - Resp. DOMENICUCCI MARCO ENTRATE PER TITOLI, TIPOLOGIE E CATEGORIE PER CAPITOLI

TITOLO TIPOLOGIA CATEGORIA CAPITOLO	DENOMINAZIONE	RESIDUI PRESUNTI AL TERMINE DELL'ESERCIZIO 2016		PREVISIONI DEFINITIVE DELL'ANNO 2016	PREVISIONI ANNO 2017	PREVISIONI DELL'ANNO 2018	PREVISIONI DELL'ANNO 2019
	Fondo pluriennale vincolato per spese correnti		previsioni di competenza	0,00	0,00	0,00	0,00
	Fondo pluriennale vincolato per spese in conto capitale		previsioni di competenza	0,00	0,00	0,00	0,00
	Utilizzo avanzo di amministrazione <i>-di cui avanzo di amministrazione utilizzato anticipatamente</i>		previsioni di competenza	0,00	0,00	0,00	0,00
	Fondo di Cassa all'01/01/2017		previsioni di cassa	0,00	0,00	0,00	0,00
TITOLO 2	Trasferimenti correnti						
20101	Tipologia 101: Trasferimenti correnti da Amministrazioni pubbliche						
0	-						
4300/0	Trasf. Regione cofinan.spese funzionamento Coordinamento prov.le Tutela persone sit. Handicap e coordinamenti d'ambito.Delib.2310/01 (28525u	0,00	previsione di competenza	0,00	0,00	0,00	0,00
			previsione di cassa	0,00	0,00		
Totale Categoria	-	0,00	previsione di competenza	0,00	0,00	0,00	0,00
0			previsione di cassa	0,00	0,00		
2010101	Trasferimenti correnti da Amministrazioni Centrali						
3463/0	Trasferimento dallo Stato per assistenza personale alunni con handicap fisici-sensoriali L.125/2015 (art.8c.13quater)-c.44333,44044,	0,00	previsione di competenza	0,00	0,00	0,00	0,00
			previsione di cassa	103.889,50	0,00		
Totale Categoria	Trasferimenti correnti da Amministrazioni Centrali	0,00	previsione di competenza	0,00	0,00	0,00	0,00
2010101			previsione di cassa	103.889,50	0,00		
2010102	Trasferimenti correnti da Amministrazioni Locali						
4032/0	Trasferimento della Regione per funzioni attribuite sett.Sport-sostegno e promoz.attività sportive motorie e ricreative L.R. 47/1997	0,00	previsione di competenza	0,00	0,00	0,00	0,00
			previsione di cassa	0,00	0,00		
4300/1	Trasferimento dalla Regione per spese connesse a disabilità sensoriale finalizzate acquisto ausili didattici -DGR 441/2015 v.c.44064s-44343	0,00	previsione di competenza	0,00	0,00	0,00	0,00
			previsione di cassa	0,00	0,00		
4300/2	Trasferimento dalla Regione per spese connesse a disabilità sensoriale finalizzate a assistenza domiciliare didattica-DGR630/2015-c.44323	0,00	previsione di competenza	0,00	0,00	0,00	0,00
			previsione di cassa	0,00	0,00		
4300/9	Trasf. Regione cofinan.spese funzionamento Coordinamento prov.le Tutela persone sit. Handicap e coordinamenti d'ambito.Delib.2310/01 (28525u	0,00	previsione di competenza	0,00	0,00	0,00	0,00
			previsione di cassa	0,00	0,00		
4311/0	Servizi Sollievo: trasf. per interventi volti a favorire inclusione sociale soggetti con disturbi mentali/sostegno famiglie.(28385/1-28585)	0,00	previsione di competenza	0,00	0,00	0,00	0,00
			previsione di cassa	0,00	0,00		
7762/0	Trasferimento di risorse da Comuni per la prevenzione e la promozione all'agio (ved.c.28362)	0,00	previsione di competenza	0,00	0,00	0,00	0,00
			previsione di cassa	0,00	0,00		
7780/1	Concorso dei comuni nelle spese per l'assistenza di minori riconosciuti da un solo genitore	17.473,60	previsione di competenza	0,00	0,00	0,00	0,00
			previsione di cassa	80.007,59	17.473,60		
Totale Categoria	Trasferimenti correnti da Amministrazioni Locali	17.473,60	previsione di competenza	0,00	0,00	0,00	0,00
2010102			previsione di cassa	80.007,59	17.473,60		
Totale Tipologia	Tipologia 101: Trasferimenti correnti da Amministrazioni pubbliche	17.473,60	previsione di competenza	0,00	0,00	0,00	0,00
20101			previsione di cassa	183.897,09	17.473,60		
20000	Trasferimenti correnti	17.473,60	previsione di competenza	0,00	0,00	0,00	0,00
Totale TITOLO 2			previsione di cassa	183.897,09	17.473,60		
TITOLO 4	Entrate in conto capitale						
40200	Tipologia 200: Contributi agli investimenti						
4020100	Contributi agli investimenti da amministrazioni pubbliche						
11230/0	Trasferimenti in c/cap da Comuni per interventi in campo socio-assistenziale (v.cap.607200 s)	0,00	previsione di competenza	0,00	75.000,00	0,00	0,00
			previsione di cassa	0,00	75.000,00		



Provincia di Pesaro e Urbino

AFFARI SOCIALI - SPORT - TUTELA DEGLI ANIMALI DA AFFEZIONE - Resp. DOMENICUCCI MARCO ENTRATE PER TITOLI, TIPOLOGIE E CATEGORIE PER CAPITOLI

TITOLO TIPOLOGIA CATEGORIA CAPITOLO	DENOMINAZIONE	RESIDUI PRESUNTI AL TERMINE DELL'ESERCIZIO 2016		PREVISIONI DEFINITIVE DELL'ANNO 2016	PREVISIONI ANNO 2017	PREVISIONI DELL'ANNO 2018	PREVISIONI DELL'ANNO 2019
Totale Categoria 4020100	Contributi agli investimenti da amministrazioni pubbliche	0,00	previsione di competenza previsione di cassa	0,00 0,00	75.000,00 75.000,00	0,00	0,00
Totale Tipologia 40200	Tipologia 200: Contributi agli investimenti	0,00	previsione di competenza previsione di cassa	0,00 0,00	75.000,00 75.000,00	0,00	0,00
40000 Totale TITOLO 4	Entrate in conto capitale	0,00	previsione di competenza previsione di cassa	0,00 0,00	75.000,00 75.000,00	0,00	0,00
TOTALE TITOLI		17.473,60	previsione di competenza previsione di cassa	0,00 183.897,09	75.000,00 92.473,60	0,00	0,00
TOTALE GENERALE DELLE ENTRATE		17.473,60	previsione di competenza previsione di cassa	0,00 183.897,09	75.000,00 92.473,60	0,00	0,00



Provincia di Pesaro e Urbino

TRATTAMENTO GIURIDICO DEL PERSONALE - TRATTAMENTO ECONOMICO, CONTRIB. DEL PERSONALE - Resp. DOMENICUCCI MARCO

ENTRATE PER TITOLI, TIPOLOGIE E CATEGORIE PER CAPITOLI

TITOLO TIPOLOGIA CATEGORIA CAPITOLO	DENOMINAZIONE	RESIDUI PRESUNTI AL TERMINE DELL'ESERCIZIO 2016		PREVISIONI DEFINITIVE DELL'ANNO 2016	PREVISIONI ANNO 2017	PREVISIONI DELL'ANNO 2018	PREVISIONI DELL'ANNO 2019
3010200			previsione di cassa	212.563,46	163.176,43		
Totale Tipologia	Tipologia 100: Vendita di beni e servizi e proventi derivanti dalla gestione dei beni	86.176,43	previsione di competenza	114.202,72	77.000,00	0,00	0,00
30100			previsione di cassa	212.563,46	163.176,43		
30200	Tipologia 200: Proventi derivanti dall'attività di controllo e repressione delle irregolarità e degli illeciti						
3020200	Entrate da famiglie derivanti dall'attività di controllo e repressione delle irregolarità e degli illeciti						
7829/0	Entrate derivanti da sanzioni disciplinari connesse a violazioni obblighi contrattuali dipendenti prov.li	0,00	previsione di competenza	1.975,65	3.009,30	0,00	0,00
			previsione di cassa	1.975,65	3.009,30		
Totale Categoria	Entrate da famiglie derivanti dall'attività di controllo e repressione delle irregolarità e degli illeciti	0,00	previsione di competenza	1.975,65	3.009,30	0,00	0,00
3020200			previsione di cassa	1.975,65	3.009,30		
Totale Tipologia	Tipologia 200: Proventi derivanti dall'attività di controllo e repressione delle irregolarità e degli illeciti	0,00	previsione di competenza	1.975,65	3.009,30	0,00	0,00
30200			previsione di cassa	1.975,65	3.009,30		
30500	Tipologia 500: Rimborsi e altre entrate correnti						
0	-						
8900/0	Rimborsi dalla Provincia di Rimini spese di personale e diverse	0,00	previsione di competenza	0,00	0,00	0,00	0,00
			previsione di cassa	0,00	0,00		
Totale Categoria	-	0,00	previsione di competenza	0,00	0,00	0,00	0,00
0			previsione di cassa	0,00	0,00		
3050100	Indennizzi di assicurazione						
8420/0	Rimborso indennità Inail ed altri contributi previdenziali ed assistenziali	0,00	previsione di competenza	15.000,00	10.000,00	0,00	0,00
			previsione di cassa	15.000,00	10.000,00		
8423/0	conguaglio premio inail 2014	0,00	previsione di competenza	0,00	0,00	0,00	0,00
			previsione di cassa	0,00	0,00		
Totale Categoria	Indennizzi di assicurazione	0,00	previsione di competenza	15.000,00	10.000,00	0,00	0,00
3050100			previsione di cassa	15.000,00	10.000,00		
3050200	Rimborsi in entrata						
8400/2	Rimborso gettoni di presenza, compensi per partecipazione del personale interno a commissioni (vedi c. 1005/1-5-1780/8)	0,00	previsione di competenza	0,00	0,00	0,00	0,00
			previsione di cassa	0,00	0,00		
8404/0	Rimborso spese per personale comandato in altri enti	4.780,87	previsione di competenza	99.050,14	76.133,50	0,00	0,00
			previsione di cassa	161.953,03	80.914,37		
8440/0	Residui attivi Comunità Montana del Metaturo zona E:Rimborso personale comandato	246,26	previsione di competenza	0,00	0,00	0,00	0,00
			previsione di cassa	246,26	246,26		
8900/1	Rimborsi dalla Provincia di Rimini spese di personale e diverse	0,00	previsione di competenza	0,00	0,00	0,00	0,00
			previsione di cassa	0,00	0,00		
Totale Categoria	Rimborsi in entrata	5.027,13	previsione di competenza	99.050,14	76.133,50	0,00	0,00
3050200			previsione di cassa	162.199,29	81.160,63		
3059900	Altre entrate correnti n.a.c.						
8407/0	Entrate per giro fondi e a carico enti per incentivi ai progettisti interni -art.92 dlgs 163/2006 (ex art. 18 L.109/94)	13.995,76	previsione di competenza	27.000,00	27.000,00	0,00	0,00
			previsione di cassa	361.769,85	40.995,76		
8410/0	Entrate da Comuni per tirocini viabilità (40062; 40071s)	0,00	previsione di competenza	0,00	4.687,20	0,00	0,00
			previsione di cassa	0,00	4.687,20		
Totale Categoria	Altre entrate correnti n.a.c.	13.995,76	previsione di competenza	27.000,00	31.687,20	0,00	0,00
3059900			previsione di cassa	361.769,85	45.682,96		
Totale Tipologia	Tipologia 500: Rimborsi e altre entrate correnti	19.022,89	previsione di competenza	141.050,14	117.820,70	0,00	0,00
30500			previsione di cassa	538.969,14	136.843,59		
30000	Entrate extratributarie	19.022,89	previsione di competenza	257.228,51	197.830,00	0,00	0,00



Provincia di Pesaro e Urbino

TRATTAMENTO GIURIDICO DEL PERSONALE - TRATTAMENTO ECONOMICO, CONTRIB. DEL PERSONALE - Resp. DOMENICUCCI MARCO

ENTRATE PER TITOLI, TIPOLOGIE E CATEGORIE PER CAPITOLI

TITOLO TIPOLOGIA CATEGORIA CAPITOLO	DENOMINAZIONE	RESIDUI PRESUNTI AL TERMINE DELL'ESERCIZIO 2016		PREVISIONI DEFINITIVE DELL'ANNO 2016	PREVISIONI ANNO 2017	PREVISIONI DELL'ANNO 2018	PREVISIONI DELL'ANNO 2019
Totale TITOLO 3			previsione di cassa	753.508,25	303.029,32		
TOTALE TITOLI		7.379.356,37	previsione di competenza previsione di cassa	6.233.889,88 8.977.963,11	5.129.709,81 12.509.066,18	0,00	0,00
TOTALE GENERALE DELLE ENTRATE		7.379.356,37	previsione di competenza previsione di cassa	6.233.889,88 8.977.963,11	5.129.709,81 12.509.066,18	0,00	0,00



Provincia di Pesaro e Urbino

TRATTAMENTO ECONOMICO, CONTRIBUTIVO, PREVIDENZIALE ED ASSICURATIVO DEI DIPENDENTI ED ASSIMILATI

ENTRATE PER TITOLI, TIPOLOGIE E CATEGORIE PER CAPITOLI

TITOLO TIPOLOGIA CATEGORIA CAPITOLO	DENOMINAZIONE	RESIDUI PRESUNTI AL TERMINE DELL'ESERCIZIO 2016		PREVISIONI DEFINITIVE DELL'ANNO 2016	PREVISIONI ANNO 2017	PREVISIONI DELL'ANNO 2018	PREVISIONI DELL'ANNO 2019
	Fondo pluriennale vincolato per spese correnti		previsioni di competenza	0,00	0,00	0,00	0,00
	Fondo pluriennale vincolato per spese in conto capitale		previsioni di competenza	0,00	0,00	0,00	0,00
	Utilizzo avanzo di amministrazione <i>-di cui avanzo di amministrazione utilizzato anticipatamente</i>		previsioni di competenza	0,00	0,00	0,00	0,00
	Fondo di Cassa all'01/01/2017		previsioni di cassa	0,00	0,00	0,00	0,00
TITOLO 3	Entrate extratributarie						
30500	Tipologia 500: Rimborsi e altre entrate correnti						
3059900							
8409/0	Entrate per girofondi finanziato da trasferimenti da Stato per lavori in economia diretta (v....)	0,00	previsione di competenza	0,00	0,00	0,00	0,00
			previsione di cassa	0,00	0,00		
Totale Categoria	Altre entrate correnti n.a.c.	0,00	previsione di competenza	0,00	0,00	0,00	0,00
3059900			previsione di cassa	0,00	0,00		
Totale Tipologia	Tipologia 500: Rimborsi e altre entrate correnti	0,00	previsione di competenza	0,00	0,00	0,00	0,00
30500			previsione di cassa	0,00	0,00		
30000	Entrate extratributarie	0,00	previsione di competenza	0,00	0,00	0,00	0,00
Totale TITOLO 3			previsione di cassa	0,00	0,00		
TOTALE TITOLI		0,00	previsione di competenza	0,00	0,00	0,00	0,00
			previsione di cassa	0,00	0,00		
TOTALE GENERALE DELLE ENTRATE		0,00	previsione di competenza	0,00	0,00	0,00	0,00
			previsione di cassa	0,00	0,00		



Provincia di Pesaro e Urbino

SERVIZIO 3 - AMMINISTRATIVO - AMBIENTE - TRASPORTO PRIVATO - Resp. PACCHIAROTTI ANDREA ENTRATE PER TITOLI, TIPOLOGIE E CATEGORIE PER CAPITOLI

TITOLO TIPOLOGIA CATEGORIA CAPITOLO	DENOMINAZIONE	RESIDUI PRESUNTI AL TERMINE DELL'ESERCIZIO 2016		PREVISIONI DEFINITIVE DELL'ANNO 2016	PREVISIONI ANNO 2017	PREVISIONI DELL'ANNO 2018	PREVISIONI DELL'ANNO 2019
	Fondo pluriennale vincolato per spese correnti		previsioni di competenza	0,00	0,00	0,00	0,00
	Fondo pluriennale vincolato per spese in conto capitale		previsioni di competenza	0,00	0,00	0,00	0,00
	Utilizzo avanzo di amministrazione <i>-di cui avanzo di amministrazione utilizzato anticipatamente</i>		previsioni di competenza	0,00	0,00	0,00	0,00
	Fondo di Cassa all'01/01/2017		previsioni di cassa	0,00	0,00	0,00	0,00
TITOLO 2	Trasferimenti correnti						
20101	Tipologia 101: Trasferimenti correnti da Amministrazioni pubbliche						
2010101	Trasferimenti correnti da Amministrazioni Centrali						
3415/0	Trasferimento risorse dal servizio Civile Nazionale (ved.c.8306)	0,00	previsione di competenza	0,00	0,00	0,00	0,00
			previsione di cassa	0,00	0,00		
Totale Categoria	Trasferimenti correnti da Amministrazioni Centrali	0,00	previsione di competenza	0,00	0,00	0,00	0,00
2010101			previsione di cassa	0,00	0,00		
2010102	Trasferimenti correnti da Amministrazioni Locali						
7507/0	Trasferimenti da Comuni e altri enti per progetti di Servizio Civile Volontario Regionale-v.cap.8507s	0,00	previsione di competenza	0,00	0,00	0,00	0,00
			previsione di cassa	0,00	0,00		
Totale Categoria	Trasferimenti correnti da Amministrazioni Locali	0,00	previsione di competenza	0,00	0,00	0,00	0,00
2010102			previsione di cassa	0,00	0,00		
Totale Tipologia	Tipologia 101: Trasferimenti correnti da Amministrazioni pubbliche	0,00	previsione di competenza	0,00	0,00	0,00	0,00
20101			previsione di cassa	0,00	0,00		
20103	Tipologia 103: Trasferimenti correnti da Imprese						
2010301	Sponsorizzazioni da imprese						
8517/0	Sponsorizzazioni da imprese e privati a sostegno iniziative del Consiglio Provinciale e del Presidente del Consiglio-c.317s	0,00	previsione di competenza	0,00	0,00	0,00	0,00
			previsione di cassa	0,00	0,00		
Totale Categoria	Sponsorizzazioni da imprese	0,00	previsione di competenza	0,00	0,00	0,00	0,00
2010301			previsione di cassa	0,00	0,00		
2010302	Altri trasferimenti correnti da imprese						
8475/11	Entrate derivanti da Banche, Fondazioni, Associazioni ecc. per iniziative servizio Organi Istituzionali-c.317s	0,00	previsione di competenza	0,00	0,00	0,00	0,00
			previsione di cassa	0,00	0,00		
Totale Categoria	Altri trasferimenti correnti da imprese	0,00	previsione di competenza	0,00	0,00	0,00	0,00
2010302			previsione di cassa	0,00	0,00		
Totale Tipologia	Tipologia 103: Trasferimenti correnti da Imprese	0,00	previsione di competenza	0,00	0,00	0,00	0,00
20103			previsione di cassa	0,00	0,00		
20000	Trasferimenti correnti	0,00	previsione di competenza	0,00	0,00	0,00	0,00
Totale TITOLO 2			previsione di cassa	0,00	0,00		
TITOLO 3	Entrate extratributarie						
30100	Tipologia 100: Vendita di beni e servizi e proventi derivanti dalla gestione dei beni						
0	-						
7831/0	Servizi resi a terzi per funzioni art. 105 d.Lgs112/98 (ex-motorizzazione)-diritti di segreteria commissioni autotrasporti	0,00	previsione di competenza	0,00	0,00	0,00	0,00
			previsione di cassa	0,00	0,00		
Totale Categoria	-	0,00	previsione di competenza	0,00	0,00	0,00	0,00
0			previsione di cassa	0,00	0,00		
3010200	Entrate dalla vendita e dall'erogazione di servizi						
7831/4	Servizi resi a terzi per funzioni art. 105 d.Lgs112/98 (ex-motorizzazione)-diritti di segreteria commissioni autotrasporti	400,00	previsione di competenza	4.000,00	4.000,00	0,00	0,00



Provincia di Pesaro e Urbino

SERVIZIO 3 - AMMINISTRATIVO - AMBIENTE - TRASPORTO PRIVATO - Resp. PACCHIAROTTI ANDREA ENTRATE PER TITOLI, TIPOLOGIE E CATEGORIE PER CAPITOLI

TITOLO TIPOLOGIA CATEGORIA CAPITOLO	DENOMINAZIONE	RESIDUI PRESUNTI AL TERMINE DELL'ESERCIZIO 2016		PREVISIONI DEFINITIVE DELL'ANNO 2016	PREVISIONI ANNO 2017	PREVISIONI DELL'ANNO 2018	PREVISIONI DELL'ANNO 2019
8459/0	Proventi da adesioni ad accordi di partenariato di enti od organizzazioni d'accoglienza dei volontari	0,00	previsione di cassa	4.195,00	4.400,00		
			previsione di competenza	6.050,00	0,00	0,00	0,00
			previsione di cassa	6.050,00	0,00		
Totale Categoria 3010200	Entrate dalla vendita e dall'erogazione di servizi	400,00	previsione di competenza	10.050,00	4.000,00	0,00	0,00
			previsione di cassa	10.245,00	4.400,00		
Totale Tipologia 30100	Tipologia 100: Vendita di beni e servizi e proventi derivanti dalla gestione dei beni	400,00	previsione di competenza	10.050,00	4.000,00	0,00	0,00
			previsione di cassa	10.245,00	4.400,00		
30500	Tipologia 500: Rimborsi e altre entrate correnti						
3050100	Indennizzi di assicurazione						
8434/0	Risarcimenti assicurativi: entrata onorario prestazioni legali	0,00	previsione di competenza	500,00	500,00	0,00	0,00
			previsione di cassa	500,00	500,00		
Totale Categoria 3050100	Indennizzi di assicurazione	0,00	previsione di competenza	500,00	500,00	0,00	0,00
			previsione di cassa	500,00	500,00		
Totale Tipologia 30500	Tipologia 500: Rimborsi e altre entrate correnti	0,00	previsione di competenza	500,00	500,00	0,00	0,00
			previsione di cassa	500,00	500,00		
30000	Entrate extratributarie	0,00	previsione di competenza	10.550,00	4.500,00	0,00	0,00
			previsione di cassa	10.745,00	4.900,00		
Totale TITOLO 3							
TOTALE TITOLI		400,00	previsione di competenza	10.550,00	4.500,00	0,00	0,00
			previsione di cassa	10.745,00	4.900,00		
TOTALE GENERALE DELLE ENTRATE		400,00	previsione di competenza	10.550,00	4.500,00	0,00	0,00
			previsione di cassa	10.745,00	4.900,00		



Provincia di Pesaro e Urbino

ESPROPRI - ACQUISIZIONI IMMOBILIARI - OCCUPAZIONE SPAZI ED AREEE PUBBLICHE ED IMPIANTI PUBBLICITARI - Resp. DOMENICUCCI MARCO

ENTRATE PER TITOLI, TIPOLOGIE E CATEGORIE PER CAPITOLI

TITOLO TIPOLOGIA CATEGORIA CAPITOLO	DENOMINAZIONE	RESIDUI PRESUNTI AL TERMINE DELL'ESERCIZIO 2016		PREVISIONI DEFINITIVE DELL'ANNO 2016	PREVISIONI ANNO 2017	PREVISIONI DELL'ANNO 2018	PREVISIONI DELL'ANNO 2019
	Fondo pluriennale vincolato per spese correnti		previsioni di competenza	0,00	0,00	0,00	0,00
	Fondo pluriennale vincolato per spese in conto capitale		previsioni di competenza	0,00	0,00	0,00	0,00
	Utilizzo avanzo di amministrazione <i>-di cui avanzo di amministrazione utilizzato anticipatamente</i>		previsioni di competenza	0,00	0,00	0,00	0,00
	Fondo di Cassa all'01/01/2017		previsioni di cassa	0,00	0,00	0,00	0,00
TITOLO 3	Entrate extratributarie						
30100	Tipologia 100: Vendita di beni e servizi e proventi derivanti dalla gestione dei beni						
3010200	Entrate dalla vendita e dall'erogazione di servizi						
7800/0	Proventi da contratti: diritti di segreteria e rogiti	0,00	previsione di competenza	11.238,07	12.300,00	0,00	0,00
			previsione di cassa	11.238,37	12.300,00		
Totale Categoria	Entrate dalla vendita e dall'erogazione di servizi	0,00	previsione di competenza	11.238,07	12.300,00	0,00	0,00
3010200			previsione di cassa	11.238,37	12.300,00		
Totale Tipologia	Tipologia 100: Vendita di beni e servizi e proventi derivanti dalla gestione dei beni	0,00	previsione di competenza	11.238,07	12.300,00	0,00	0,00
30100			previsione di cassa	11.238,37	12.300,00		
30200	Tipologia 200: Proventi derivanti dall'attività di controllo e repressione delle irregolarità e degli illeciti						
3020200	Entrate da famiglie derivanti dall'attività di controllo e repressione delle irregolarità e degli illeciti						
7900/0	Entrate per sopralluoghi ed istruttorie, concessioni e licenze stradali	700,00	previsione di competenza	10.000,00	5.450,00	0,00	0,00
			previsione di cassa	10.773,70	6.150,00		
Totale Categoria	Entrate da famiglie derivanti dall'attività di controllo e repressione delle irregolarità e degli illeciti	700,00	previsione di competenza	10.000,00	5.450,00	0,00	0,00
3020200			previsione di cassa	10.773,70	6.150,00		
Totale Tipologia	Tipologia 200: Proventi derivanti dall'attività di controllo e repressione delle irregolarità e degli illeciti	700,00	previsione di competenza	10.000,00	5.450,00	0,00	0,00
30200			previsione di cassa	10.773,70	6.150,00		
30000	Entrate extratributarie	700,00	previsione di competenza	21.238,07	17.750,00	0,00	0,00
Totale TITOLO 3			previsione di cassa	22.012,07	18.450,00		
TOTALE TITOLI		700,00	previsione di competenza	21.238,07	17.750,00	0,00	0,00
			previsione di cassa	22.012,07	18.450,00		
TOTALE GENERALE DELLE ENTRATE		700,00	previsione di competenza	21.238,07	17.750,00	0,00	0,00
			previsione di cassa	22.012,07	18.450,00		



Provincia di Pesaro e Urbino

SERV. 6 -SICUREZZA SUL LAVORO-EDILIZIA PUBBLICA-ENERGIA-ATTIVITA' ESTRATTIVE- SERVIZI PUBBL. LOCALI - SUPP. AI SERVIZI TECNICI

ENTRATE PER TITOLI, TIPOLOGIE E CATEGORIE PER CAPITOLI

TITOLO TIPOLOGIA CATEGORIA CAPITOLO	DENOMINAZIONE	RESIDUI PRESUNTI AL TERMINE DELL'ESERCIZIO 2016		PREVISIONI DEFINITIVE DELL'ANNO 2016	PREVISIONI ANNO 2017	PREVISIONI DELL'ANNO 2018	PREVISIONI DELL'ANNO 2019
	Fondo pluriennale vincolato per spese correnti		previsioni di competenza	0,00	0,00	0,00	0,00
	Fondo pluriennale vincolato per spese in conto capitale		previsioni di competenza	0,00	0,00	0,00	0,00
	Utilizzo avanzo di amministrazione <i>-di cui avanzo di amministrazione utilizzato anticipatamente</i>		previsioni di competenza	0,00	0,00	0,00	0,00
	Fondo di Cassa all'01/01/2017		previsioni di cassa	0,00	0,00	0,00	0,00
TITOLO 2	Trasferimenti correnti						
20103	Tipologia 103: Trasferimenti correnti da Imprese						
2010301	Sponsorizzazioni da imprese						
8519/0	Sponsorizzazioni da imprese e privati per attività Ufficio Tecnico(Ril.IVA)	0,00	previsione di competenza	0,00	0,00	0,00	0,00
			previsione di cassa	0,00	0,00		
Totale Categoria 2010301	Sponsorizzazioni da imprese	0,00	previsione di competenza	0,00	0,00	0,00	0,00
			previsione di cassa	0,00	0,00		
Totale Tipologia 20103	Tipologia 103: Trasferimenti correnti da Imprese	0,00	previsione di competenza	0,00	0,00	0,00	0,00
			previsione di cassa	0,00	0,00		
20000	Trasferimenti correnti	0,00	previsione di competenza	0,00	0,00	0,00	0,00
			previsione di cassa	0,00	0,00		
Totale TITOLO 2							
TOTALE TITOLI		0,00	previsione di competenza	0,00	0,00	0,00	0,00
			previsione di cassa	0,00	0,00		
TOTALE GENERALE DELLE ENTRATE		0,00	previsione di competenza	0,00	0,00	0,00	0,00
			previsione di cassa	0,00	0,00		



Provincia di Pesaro e Urbino

PROGRAMMAZIONE DELLE OPERE PUBBLICHE - SICUREZZA SUI LUOGHI DI LAVORO - SUPPORTO AI SERVIZI TECNICI - Resp. DOMENICUCCI MARCO

ENTRATE PER TITOLI, TIPOLOGIE E CATEGORIE PER CAPITOLI

TITOLO TIPOLOGIA CATEGORIA CAPITOLO	DENOMINAZIONE	RESIDUI PRESUNTI AL TERMINE DELL'ESERCIZIO 2016		PREVISIONI DEFINITIVE DELL'ANNO 2016	PREVISIONI ANNO 2017	PREVISIONI DELL'ANNO 2018	PREVISIONI DELL'ANNO 2019
	Fondo pluriennale vincolato per spese correnti		previsioni di competenza	0,00	0,00	0,00	0,00
	Fondo pluriennale vincolato per spese in conto capitale		previsioni di competenza	0,00	0,00	0,00	0,00
	Utilizzo avanzo di amministrazione <i>-di cui avanzo di amministrazione utilizzato anticipatamente</i>		previsioni di competenza	0,00	0,00	0,00	0,00
	Fondo di Cassa all'01/01/2017		previsioni di cassa	0,00	0,00	0,00	0,00
TITOLO 2	Trasferimenti correnti						
20101	Tipologia 101: Trasferimenti correnti da Amministrazioni pubbliche						
2010102	Trasferimenti correnti da Amministrazioni Locali						
3907/0	Contributo dalla Regione per interventi sul territorio a seguito di eventi alluvionali	0,00	previsione di competenza	280.757,22	0,00	0,00	0,00
			previsione di cassa	280.757,22	0,00		
Totale Categoria 2010102	Trasferimenti correnti da Amministrazioni Locali	0,00	previsione di competenza	280.757,22	0,00	0,00	0,00
			previsione di cassa	280.757,22	0,00		
Totale Tipologia 20101	Tipologia 101: Trasferimenti correnti da Amministrazioni pubbliche	0,00	previsione di competenza	280.757,22	0,00	0,00	0,00
			previsione di cassa	280.757,22	0,00		
20000	Trasferimenti correnti	0,00	previsione di competenza	280.757,22	0,00	0,00	0,00
			previsione di cassa	280.757,22	0,00		
Totale TITOLO 2							
TITOLO 3	Entrate extratributarie						
30100	Tipologia 100: Vendita di beni e servizi e proventi derivanti dalla gestione dei beni						
3010200	Entrate dalla vendita e dall'erogazione di servizi						
7901/0	Entrate derivante da servizio di verifica e controllo impianti climatizz. inver-estiva per la provincia	0,00	previsione di competenza	0,00	0,00	0,00	0,00
			previsione di cassa	0,00	0,00		
Totale Categoria 3010200	Entrate dalla vendita e dall'erogazione di servizi	0,00	previsione di competenza	0,00	0,00	0,00	0,00
			previsione di cassa	0,00	0,00		
Totale Tipologia 30100	Tipologia 100: Vendita di beni e servizi e proventi derivanti dalla gestione dei beni	0,00	previsione di competenza	0,00	0,00	0,00	0,00
			previsione di cassa	0,00	0,00		
30000	Entrate extratributarie	0,00	previsione di competenza	0,00	0,00	0,00	0,00
			previsione di cassa	0,00	0,00		
Totale TITOLO 3							
TITOLO 4	Entrate in conto capitale						
40200	Tipologia 200: Contributi agli investimenti						
4020100	Contributi agli investimenti da amministrazioni pubbliche						
10169/0	Trasferimento dalla Regione Marche per interventi di straordinaria manutenzione Impianto Cabinovia OM06 Caprile-M.Catria -cap.48110-485050/3	919.799,57	previsione di competenza	1.957.000,00	1.957.000,00	0,00	0,00
			previsione di cassa	2.876.799,57	2.876.799,57		
10306/0	Trasf.Reg. f.do nazionale x la montagna x interventi a favore comuni appartenuti ex C.M.Metauro zona E Fossombrone-v.c.51701s	0,00	previsione di competenza	35.446,10	0,00	0,00	0,00
			previsione di cassa	35.446,10	0,00		
Totale Categoria 4020100	Contributi agli investimenti da amministrazioni pubbliche	919.799,57	previsione di competenza	1.992.446,10	1.957.000,00	0,00	0,00
			previsione di cassa	2.912.245,67	2.876.799,57		
4020300	Contributi agli investimenti da Imprese						
11331/0	Trasferimenti da Imprese riferiti a progetti chiusi e rendicontati anticipati con fondi provinciali	0,00	previsione di competenza	19.000,00	0,00	0,00	0,00
			previsione di cassa	19.000,00	0,00		
Totale Categoria 4020300	Contributi agli investimenti da Imprese	0,00	previsione di competenza	19.000,00	0,00	0,00	0,00
			previsione di cassa	19.000,00	0,00		
Totale Tipologia 40200	Tipologia 200: Contributi agli investimenti	919.799,57	previsione di competenza	2.011.446,10	1.957.000,00	0,00	0,00
			previsione di cassa	2.931.245,67	2.876.799,57		



Provincia di Pesaro e Urbino

PROGRAMMAZIONE DELLE OPERE PUBBLICHE - SICUREZZA SUI LUOGHI DI LAVORO - SUPPORTO AI SERVIZI TECNICI - Resp. DOMENICUCCI MARCO

ENTRATE PER TITOLI, TIPOLOGIE E CATEGORIE PER CAPITOLI

TITOLO TIPOLOGIA CATEGORIA CAPITOLO	DENOMINAZIONE	RESIDUI PRESUNTI AL TERMINE DELL'ESERCIZIO 2016		PREVISIONI DEFINITIVE DELL'ANNO 2016	PREVISIONI ANNO 2017	PREVISIONI DELL'ANNO 2018	PREVISIONI DELL'ANNO 2019
40000	Entrate in conto capitale	919.799,57	previsione di competenza	2.011.446,10	1.957.000,00	0,00	0,00
	Totale TITOLO 4		previsione di cassa	2.931.245,67	2.876.799,57		
	TOTALE TITOLI	919.799,57	previsione di competenza	2.292.203,32	1.957.000,00	0,00	0,00
			previsione di cassa	3.212.002,89	2.876.799,57		
	TOTALE GENERALE DELLE ENTRATE	919.799,57	previsione di competenza	2.292.203,32	1.957.000,00	0,00	0,00
			previsione di cassa	3.212.002,89	2.876.799,57		



Provincia di Pesaro e Urbino

PRONTO INTERVENTO - SERVIZI SPECIALI - Resp. DOMENICUCCI MARCO

ENTRATE PER TITOLI, TIPOLOGIE E CATEGORIE PER CAPITOLI

TITOLO TIPOLOGIA CATEGORIA CAPITOLO	DENOMINAZIONE	RESIDUI PRESUNTI AL TERMINE DELL'ESERCIZIO 2016		PREVISIONI DEFINITIVE DELL'ANNO 2016	PREVISIONI ANNO 2017	PREVISIONI DELL'ANNO 2018	PREVISIONI DELL'ANNO 2019
	Fondo pluriennale vincolato per spese correnti		previsioni di competenza	0,00	0,00	0,00	0,00
	Fondo pluriennale vincolato per spese in conto capitale		previsioni di competenza	0,00	0,00	0,00	0,00
	Utilizzo avanzo di amministrazione <i>-di cui avanzo di amministrazione utilizzato anticipatamente</i>		previsioni di competenza	0,00	0,00	0,00	0,00
	Fondo di Cassa all'01/01/2017		previsioni di cassa	0,00	0,00	0,00	0,00
TITOLO 3	Entrate extratributarie						
30100	Tipologia 100: Vendita di beni e servizi e proventi derivanti dalla gestione dei beni						
3010100	Vendita di beni						
7880/0	Proventi derivanti dalla gestione della Cementeria (servizio rilevante ai fini l.v.a)	4.850,88	previsione di competenza	0,00	0,00	0,00	0,00
			previsione di cassa	5.591,40	4.850,88		
7881/0	Proventi derivanti dalla gestione della Cementeria	0,00	previsione di competenza	0,00	0,00	0,00	0,00
			previsione di cassa	11.199,60	0,00		
Totale Categoria	Vendita di beni	4.850,88	previsione di competenza	0,00	0,00	0,00	0,00
3010100			previsione di cassa	16.791,00	4.850,88		
3010200	Entrate dalla vendita e dall'erogazione di servizi						
8408/0	Entrate da altri enti per collaborazioni in termini di mezzi e manodopera (c.17001/1-5-17780/8)	7.500,00	previsione di competenza	10.000,00	10.000,00	0,00	0,00
			previsione di cassa	17.500,00	17.500,00		
Totale Categoria	Entrate dalla vendita e dall'erogazione di servizi	7.500,00	previsione di competenza	10.000,00	10.000,00	0,00	0,00
3010200			previsione di cassa	17.500,00	17.500,00		
3010300	Proventi derivanti dalla gestione dei beni						
8050/6	Canone per l'uso dell'impianto di risalita funivia del Catria	0,00	previsione di competenza	1.000,00	2.000,00	0,00	0,00
			previsione di cassa	1.000,00	2.000,00		
Totale Categoria	Proventi derivanti dalla gestione dei beni	0,00	previsione di competenza	1.000,00	2.000,00	0,00	0,00
3010300			previsione di cassa	1.000,00	2.000,00		
Totale Tipologia	Tipologia 100: Vendita di beni e servizi e proventi derivanti dalla gestione dei beni	12.350,88	previsione di competenza	11.000,00	12.000,00	0,00	0,00
30100			previsione di cassa	35.291,00	24.350,88		
30500	Tipologia 500: Rimborsi e altre entrate correnti						
3059900	Altre entrate correnti n.a.c.						
8465/0	Entrate derivanti da convenzioni con enti per lavori di ordinaria manutenzione inerenti la viabilità (17301/10)	0,00	previsione di competenza	0,00	0,00	0,00	0,00
			previsione di cassa	0,00	0,00		
Totale Categoria	Altre entrate correnti n.a.c.	0,00	previsione di competenza	0,00	0,00	0,00	0,00
3059900			previsione di cassa	0,00	0,00		
Totale Tipologia	Tipologia 500: Rimborsi e altre entrate correnti	0,00	previsione di competenza	0,00	0,00	0,00	0,00
30500			previsione di cassa	0,00	0,00		
30000	Entrate extratributarie	0,00	previsione di competenza	11.000,00	12.000,00	0,00	0,00
Totale TITOLO 3			previsione di cassa	35.291,00	24.350,88		
TITOLO 4	Entrate in conto capitale						
40200	Tipologia 200: Contributi agli investimenti						
0	-						
10290/0	Trasferimenti della Regione per interventi attuazione piano protezione civile	0,00	previsione di competenza	0,00	0,00	0,00	0,00
			previsione di cassa	0,00	0,00		
Totale Categoria	-	0,00	previsione di competenza	0,00	0,00	0,00	0,00
0			previsione di cassa	0,00	0,00		
4020100	Contributi agli investimenti da amministrazioni pubbliche						
10166/2	Trasferimento dalla Regione per interventi sulla viabilità (servizio 6)	124.506,77	previsione di competenza	240.000,00	0,00	0,00	0,00



Provincia di Pesaro e Urbino

PRONTO INTERVENTO - SERVIZI SPECIALI - Resp. DOMENICUCCI MARCO

ENTRATE PER TITOLI, TIPOLOGIE E CATEGORIE PER CAPITOLI

TITOLO TIPOLOGIA CATEGORIA CAPITOLO	DENOMINAZIONE	RESIDUI PRESUNTI AL TERMINE DELL'ESERCIZIO 2016		PREVISIONI DEFINITIVE DELL'ANNO 2016	PREVISIONI ANNO 2017	PREVISIONI DELL'ANNO 2018	PREVISIONI DELL'ANNO 2019
			previsione di cassa	364.506,77	124.506,77		
10190/0	Contributi della Regione per realizzazione piste ciclabili	0,00	previsione di competenza	0,00	0,00	0,00	0,00
10290/1	Trasferimenti della Regione per interventi attuazione piano protezione civile	0,00	previsione di competenza	0,00	0,00	0,00	0,00
10304/4	Trasferimenti fondi per interventi relativi alla difesa del suolo (vedi 51107 u)	0,00	previsione di competenza	0,00	0,00	0,00	0,00
10305/0	L.1010/48- F.Unico Reg.le -L.R. 10-13/1999, Dpcm/2005- Opere P.I. a tutela pubblica incolumita -Emergenze fenomeni idrogeologici -c. 51700	0,00	previsione di competenza	0,00	0,00	0,00	0,00
10308/0	Trasferimento dalla Regione fondi FAS progetto pulitura invasi e miglioramento stato delle acque-v.cap.51108s	6.595,13	previsione di competenza	31.153,00	31.153,00	0,00	0,00
10309/0	Trasf.Reg.per interventi su aste fluviali-D.comm.maltempo 2012 n.2/cdm12-v.c.51109s	24.108,56	previsione di competenza	37.748,13	37.748,13	0,00	0,00
10310/0	Trasf.Reg.per interventi connessi all'emergenza alluvionale 4 febbraio e a 4 marzo 2015-v.c97052s	0,00	previsione di competenza	0,00	0,00	0,00	0,00
11220/0	Trasferimenti dai Comuni per realizzazione piste ciclabili e altri interventi sulle strade prov.li	0,00	previsione di competenza	114.145,57	24.108,56	0,00	0,00
	Contributi agli investimenti da amministrazioni pubbliche		previsione di competenza	102.159,12	90.000,00	0,00	0,00
			previsione di cassa	102.159,12	90.000,00		
Totale Categoria 4020100		155.210,46	previsione di competenza	373.312,12	121.153,00	0,00	0,00
			previsione di cassa	682.752,07	276.363,46		
Totale Tipologia 40200	Tipologia 200: Contributi agli investimenti	155.210,46	previsione di competenza	373.312,12	121.153,00	0,00	0,00
			previsione di cassa	682.752,07	276.363,46		
40000	Entrate in conto capitale	155.210,46	previsione di competenza	373.312,12	121.153,00	0,00	0,00
			previsione di cassa	682.752,07	276.363,46		
Totale TITOLO 4							
TOTALE TITOLI		167.561,34	previsione di competenza	384.312,12	133.153,00	0,00	0,00
			previsione di cassa	718.043,07	300.714,34		
TOTALE GENERALE DELLE ENTRATE		167.561,34	previsione di competenza	384.312,12	133.153,00	0,00	0,00
			previsione di cassa	718.043,07	300.714,34		



Provincia di Pesaro e Urbino

SERVIZIO 4 - VIABILITA' - PROGETTAZIONE OPERE PUBBLICHE RETE VIARIA - Resp. SORBINI SANDRO ENTRATE PER TITOLI, TIPOLOGIE E CATEGORIE PER CAPITOLI

TITOLO TIPOLOGIA CATEGORIA CAPITOLO	DENOMINAZIONE	RESIDUI PRESUNTI AL TERMINE DELL'ESERCIZIO 2016		PREVISIONI DEFINITIVE DELL'ANNO 2016	PREVISIONI ANNO 2017	PREVISIONI DELL'ANNO 2018	PREVISIONI DELL'ANNO 2019
	Fondo pluriennale vincolato per spese correnti		previsioni di competenza	0,00	0,00	0,00	0,00
	Fondo pluriennale vincolato per spese in conto capitale		previsioni di competenza	0,00	0,00	0,00	0,00
	Utilizzo avanzo di amministrazione <i>-di cui avanzo di amministrazione utilizzato anticipatamente</i>		previsioni di competenza	0,00 0,00	0,00 0,00	0,00 0,00	0,00 0,00
	Fondo di Cassa all'01/01/2017		previsioni di cassa	0,00	0,00	0,00	0,00
TITOLO 2	Trasferimenti correnti						
20101	Tipologia 101: Trasferimenti correnti da Amministrazioni pubbliche						
2010102	Trasferimenti correnti da Amministrazioni Locali						
3908/0	Contributo dalla Regione per emergenza neve 2012	0,00	previsione di competenza previsione di cassa	0,00 0,00	0,00 0,00	0,00	0,00
Totale Categoria 2010102	Trasferimenti correnti da Amministrazioni Locali	0,00	previsione di competenza previsione di cassa	0,00 0,00	0,00 0,00	0,00	0,00
Totale Tipologia 20101	Tipologia 101: Trasferimenti correnti da Amministrazioni pubbliche	0,00	previsione di competenza previsione di cassa	0,00 0,00	0,00 0,00	0,00	0,00
20000	Trasferimenti correnti	0,00	previsione di competenza previsione di cassa	0,00 0,00	0,00 0,00	0,00	0,00
Totale TITOLO 2							
TITOLO 3	Entrate extratributarie						
30100	Tipologia 100: Vendita di beni e servizi e proventi derivanti dalla gestione dei beni						
0	-						
7830/0	Proventi per rilascio autorizzazioni, permessi ecc. Trasporti eccezionali (art. 228 comma 5-6 d. Leg.vo n. 282/92)	0,00	previsione di competenza previsione di cassa	0,00 0,00	0,00 0,00	0,00	0,00
Totale Categoria 0	-	0,00	previsione di competenza previsione di cassa	0,00 0,00	0,00 0,00	0,00	0,00
3010200	Entrate dalla vendita e dall'erogazione di servizi						
7830/1	Proventi per rilascio autorizzazioni, permessi ecc. Trasporti eccezionali (art. 228 comma 5-6 d. Leg.vo n. 282/92)	14.356,66	previsione di competenza previsione di cassa	80.000,00 92.021,60	80.000,00 94.356,66	0,00	0,00
Totale Categoria 3010200	Entrate dalla vendita e dall'erogazione di servizi	14.356,66	previsione di competenza previsione di cassa	80.000,00 92.021,60	80.000,00 94.356,66	0,00	0,00
Totale Tipologia 30100	Tipologia 100: Vendita di beni e servizi e proventi derivanti dalla gestione dei beni	14.356,66	previsione di competenza previsione di cassa	80.000,00 92.021,60	80.000,00 94.356,66	0,00	0,00
30500	Tipologia 500: Rimborsi e altre entrate correnti						
3059900	Altre entrate correnti n.a.c.						
8416/0	Rimborsi e ristori da sentenza lmes	0,00	previsione di competenza previsione di cassa	0,00 0,00	0,00 0,00	0,00	0,00
8437/0	Entrate per risarcimenti non assicurativi	1.671,87	previsione di competenza previsione di cassa	526,44 3.998,31	1.500,00 3.171,87	0,00	0,00
Totale Categoria 3059900	Altre entrate correnti n.a.c.	1.671,87	previsione di competenza previsione di cassa	526,44 3.998,31	1.500,00 3.171,87	0,00	0,00
Totale Tipologia 30500	Tipologia 500: Rimborsi e altre entrate correnti	1.671,87	previsione di competenza previsione di cassa	526,44 3.998,31	1.500,00 3.171,87	0,00	0,00
30000	Entrate extratributarie	1.671,87	previsione di competenza previsione di cassa	80.526,44 96.019,91	81.500,00 97.528,53	0,00	0,00
Totale TITOLO 3							
TITOLO 4	Entrate in conto capitale						



Provincia di Pesaro e Urbino

SERVIZIO 4 - VIABILITA' - PROGETTAZIONE OPERE PUBBLICHE RETE VIARIA - Resp. SORBINI SANDRO ENTRATE PER TITOLI, TIPOLOGIE E CATEGORIE PER CAPITOLI

TITOLO TIPOLOGIA CATEGORIA CAPITOLO	DENOMINAZIONE	RESIDUI PRESUNTI AL TERMINE DELL'ESERCIZIO 2016		PREVISIONI DEFINITIVE DELL'ANNO 2016	PREVISIONI ANNO 2017	PREVISIONI DELL'ANNO 2018	PREVISIONI DELL'ANNO 2019
40200	Tipologia 200: Contributi agli investimenti						
0	-						
10166/0	Trasferimento dalla Regione per sistemazione aree franose e interventi sulla viabilità	0,00	previsione di competenza	0,00	0,00	0,00	0,00
			previsione di cassa	0,00	0,00		
Totale Categoria -	0	0,00	previsione di competenza	0,00	0,00	0,00	0,00
			previsione di cassa	0,00	0,00		
4020100	Contributi agli investimenti da amministrazioni pubbliche						
9510/0	Trasferimento del Ministero dei Lavori Pubblici per S.P. n. 3 Fogliense variante Casinina e diversi lavori alle strade prov.li	9.777,79	previsione di competenza	0,00	0,00	0,00	0,00
			previsione di cassa	30.303,97	9.777,79		
10166/3	Trasferimento dalla Regione per interventi riguardanti eventi alluvionali 2012, gestione del territorio, viabilità-v.c. 49110/1s(Servizio 6)	100.000,00	previsione di competenza	0,00	0,00	0,00	0,00
			previsione di cassa	200.000,00	100.000,00		
10179/0	Trasferimento dalla Regione per interventi di ripristino danni causa eccezionali nevicate febbraio 2012 (vedi cap.491000/1s.)	531.254,89	previsione di competenza	285.333,34	0,00	0,00	0,00
			previsione di cassa	531.254,89	531.254,89		
10181/0	Trasferimento dalla Regione Marche per interventi connessi all'emergenza alluvionale Maggio 2014-ved.c.110012 (viabilità)	451,34	previsione di competenza	70.000,00	0,00	0,00	0,00
			previsione di cassa	105.000,00	451,34		
10182/0	Trasferimento dalla Regione per interventi di ripristino danni causa maltempo febbraio marzo 2015 (vedi cap110062s.)	16.748,16	previsione di competenza	1.440.000,00	1.423.251,84	0,00	0,00
			previsione di cassa	1.440.000,00	1.440.000,00		
10183/0	Trasferimento dalla Regione per interventi di ripristino danni causa maltempo nov. 2013 (vedi cap 110072 e)	173.090,44	previsione di competenza	705.000,00	212.909,56	0,00	0,00
			previsione di cassa	705.000,00	386.000,00		
10184/0	Trasferimento straordinario dalla Regione per manutenzione strade - L.R.15/2015 (v. c. 110022, 110042)	0,00	previsione di competenza	0,00	0,00	0,00	0,00
			previsione di cassa	0,00	0,00		
10185/0	Trasferimento dalla Regione per sistemazione aree franose e interventi sulla viabilità (Servizio 7)	0,00	previsione di competenza	130.000,00	130.000,00	0,00	0,00
			previsione di cassa	130.000,00	130.000,00		
10186/0	Trasferimenti dalla Regione per progettazioni sulla viabilità di interesse regionale	1.096.393,70	previsione di competenza	0,00	0,00	0,00	0,00
			previsione di cassa	1.096.393,70	1.096.393,70		
10187/0	Trasferimento dalla Regione per realizzazione strada Pedemontana finanziato con trasferimento dalla Regione-ved.c.49105/7	526.566,09	previsione di competenza	0,00	0,00	0,00	0,00
			previsione di cassa	526.566,09	526.566,09		
11215/0	Trasferimenti da Comuni e Province per interventi sulla Viabilità	0,00	previsione di competenza	0,00	0,00	0,00	0,00
			previsione di cassa	0,00	0,00		
Totale Categoria	Contributi agli investimenti da amministrazioni pubbliche	2.454.282,41	previsione di competenza	2.630.333,34	1.766.161,40	0,00	0,00
4020100			previsione di cassa	4.764.518,65	4.220.443,81		
Totale Tipologia	Tipologia 200: Contributi agli investimenti	2.454.282,41	previsione di competenza	2.630.333,34	1.766.161,40	0,00	0,00
40200			previsione di cassa	4.764.518,65	4.220.443,81		
40000	Entrate in conto capitale	2.454.282,41	previsione di competenza	2.630.333,34	1.766.161,40	0,00	0,00
Totale TITOLO 4			previsione di cassa	4.764.518,65	4.220.443,81		
TOTALE TITOLI		2.470.310,94	previsione di competenza	2.710.859,78	1.847.661,40	0,00	0,00
			previsione di cassa	4.860.538,56	4.317.972,34		
TOTALE GENERALE DELLE ENTRATE		2.470.310,94	previsione di competenza	2.710.859,78	1.847.661,40	0,00	0,00
			previsione di cassa	4.860.538,56	4.317.972,34		



Provincia di Pesaro e Urbino

TRASPORTI E MOBILITA' - Resp. DOMENICUCCI MARCO

ENTRATE PER TITOLI, TIPOLOGIE E CATEGORIE PER CAPITOLI

TITOLO TIPOLOGIA CATEGORIA CAPITOLO	DENOMINAZIONE	RESIDUI PRESUNTI AL TERMINE DELL'ESERCIZIO 2016		PREVISIONI DEFINITIVE DELL'ANNO 2016	PREVISIONI ANNO 2017	PREVISIONI DELL'ANNO 2018	PREVISIONI DELL'ANNO 2019
	Fondo pluriennale vincolato per spese correnti		previsioni di competenza	0,00	0,00	0,00	0,00
	Fondo pluriennale vincolato per spese in conto capitale		previsioni di competenza	0,00	0,00	0,00	0,00
	Utilizzo avanzo di amministrazione <i>-di cui avanzo di amministrazione utilizzato anticipatamente</i>		previsioni di competenza	0,00 0,00	0,00 0,00	0,00 0,00	0,00 0,00
	Fondo di Cassa all'01/01/2017		previsioni di cassa	0,00	0,00	0,00	0,00
TITOLO 2	Trasferimenti correnti						
20101	Tipologia 101: Trasferimenti correnti da Amministrazioni pubbliche						
0	-						
4021/0	Trasferimenti per corrispettivi servizi di T.p.i. Extraurbani	0,00	previsione di competenza previsione di cassa	0,00 0,00	0,00 0,00	0,00	0,00
Totale Categoria	-	0,00	previsione di competenza previsione di cassa	0,00 0,00	0,00 0,00	0,00	0,00
0							
2010101	Trasferimenti correnti da Amministrazioni Centrali						
3451/0	Trasferimento dello Stato IVA 9,50% sui corrispettivi extraurbani trasporti art. 9 comma 4 L.472/99 (vedi cap. 16301/3 u)	0,00	previsione di competenza previsione di cassa	0,00 0,00	0,00 0,00	0,00	0,00
Totale Categoria	Trasferimenti correnti da Amministrazioni Centrali	0,00	previsione di competenza previsione di cassa	0,00 0,00	0,00 0,00	0,00	0,00
2010101							
2010102	Trasferimenti correnti da Amministrazioni Locali						
4021/1	Trasferimenti per corrispettivi servizi di T.p.i. Extraurbani	0,00	previsione di competenza previsione di cassa	4.469.547,52 4.469.547,52	2.140.345,81 2.140.345,81	0,00	0,00
4021/3	Trasferimenti Iva 0,50% e somma non attribuita dallo Stato sui corrispettivi extraurbani (quota trasferita dalla Regione)	867.270,67	previsione di competenza previsione di cassa	212.794,75 1.080.065,42	900.000,00 1.767.270,67	0,00	0,00
4021/4	Trasferimenti per corrispettivi servizio urbano	0,00	previsione di competenza previsione di cassa	1.687.541,15 1.688.434,92	513.163,11 513.163,11	0,00	0,00
4021/5	Trasferimenti per le attività connesse all'esercizio delle funzioni conferite con LR 45/98 art. 8	0,00	previsione di competenza previsione di cassa	0,00 0,00	0,00 0,00	0,00	0,00
4021/7	Trasferimento della Regione per spese inerenti gli opuscoli informativi degli orari regionali di Trasporto Pubblico Locale (c.16512s)	0,00	previsione di competenza previsione di cassa	0,00 0,00	0,00 0,00	0,00	0,00
4022/0	Trasferimento della Regione per interventi inerenti la riduzione dell'inquinamento dell'aria in ambiente urbano(c.16322)	0,00	previsione di competenza previsione di cassa	0,00 0,00	0,00 0,00	0,00	0,00
4023/0	Trasferimenti da Regioni per progetti inerenti Trasporti-ved.cap.16016/1-5-16780/3-16323s	0,00	previsione di competenza previsione di cassa	0,00 65.434,32	0,00 0,00	0,00	0,00
7746/0	Trasferimento dalla Provincia di Ravenna per progetto europeo ADRIMOB (vedi cap. 16305/5 -48105 u)	0,00	previsione di competenza previsione di cassa	25.165,73 28.056,04	0,00 0,00	0,00	0,00
Totale Categoria	Trasferimenti correnti da Amministrazioni Locali	867.270,67	previsione di competenza previsione di cassa	6.395.049,15 7.331.538,22	3.553.508,92 4.420.779,59	0,00	0,00
2010102							
Totale Tipologia	Tipologia 101: Trasferimenti correnti da Amministrazioni pubbliche	867.270,67	previsione di competenza previsione di cassa	6.395.049,15 7.331.538,22	3.553.508,92 4.420.779,59	0,00	0,00
20101							
20105	Tipologia 105: Trasferimenti correnti dalla UE e dal Resto del Mondo						
2010501	Trasferimenti correnti dall'Unione Europea						
6755/0	Trasferimenti da enti-società settore pubbl.stranieri per progetti nel campo dei Trasporti - v.cap16355-48155s.	0,00	previsione di competenza previsione di cassa	0,00 0,00	0,00 0,00	0,00	0,00
Totale Categoria	Trasferimenti correnti dall'Unione Europea	0,00	previsione di competenza previsione di cassa	0,00 0,00	0,00 0,00	0,00	0,00
2010501							
Totale Tipologia	Tipologia 105: Trasferimenti correnti dalla UE e dal	0,00	previsione di competenza	0,00	0,00	0,00	0,00



Provincia di Pesaro e Urbino

TRASPORTI E MOBILITA' - Resp. DOMENICUCCI MARCO

ENTRATE PER TITOLI, TIPOLOGIE E CATEGORIE PER CAPITOLI

TITOLO TIPOLOGIA CATEGORIA CAPITOLO	DENOMINAZIONE	RESIDUI PRESUNTI AL TERMINE DELL'ESERCIZIO 2016		PREVISIONI DEFINITIVE DELL'ANNO 2016	PREVISIONI ANNO 2017	PREVISIONI DELL'ANNO 2018	PREVISIONI DELL'ANNO 2019
20105	Resto del Mondo		previsione di cassa	0,00	0,00		
20000	Trasferimenti correnti	0,00	previsione di competenza	6.395.049,15	3.553.508,92	0,00	0,00
Totale TITOLO 2			previsione di cassa	7.331.538,22	4.420.779,59		
TITOLO 3	Entrate extratributarie						
30100	Tipologia 100: Vendita di beni e servizi e proventi derivanti dalla gestione dei beni						
3010200	Entrate dalla vendita e dall'erogazione di servizi						
7831/5	Diritto di segreteria esame agenzie pratiche auto (A. P. A.) ed esami insegnanti ed istruttori	0,00	previsione di competenza	1.000,00	1.550,00	0,00	0,00
			previsione di cassa	1.000,00	1.550,00		
Totale Categoria 3010200	Entrate dalla vendita e dall'erogazione di servizi	0,00	previsione di competenza	1.000,00	1.550,00	0,00	0,00
			previsione di cassa	1.000,00	1.550,00		
Totale Tipologia 30100	Tipologia 100: Vendita di beni e servizi e proventi derivanti dalla gestione dei beni	0,00	previsione di competenza	1.000,00	1.550,00	0,00	0,00
			previsione di cassa	1.000,00	1.550,00		
30000	Entrate extratributarie	0,00	previsione di competenza	1.000,00	1.550,00	0,00	0,00
			previsione di cassa	1.000,00	1.550,00		
Totale TITOLO 3				1.000,00	1.550,00		
TITOLO 4	Entrate in conto capitale						
40200	Tipologia 200: Contributi agli investimenti						
4020100	Contributi agli investimenti da amministrazioni pubbliche						
10167/0	Trasferimenti dalla Regione POR 2007/2013 -Servizi di trasporto integrato per il Trasporto pubblico locale (vedi cap. 48100 u)	0,00	previsione di competenza	0,00	0,00	0,00	0,00
			previsione di cassa	0,00	0,00		
10168/0	Trasferimenti dalla Regione per interventi inerenti i trasporti-c.48505/2s	0,00	previsione di competenza	0,00	0,00	0,00	0,00
			previsione di cassa	0,00	0,00		
11160/0	Trasferimenti da enti del settore pubblico per interventi inerenti i Trasporti	0,00	previsione di competenza	0,00	0,00	0,00	0,00
			previsione di cassa	24.864,06	0,00		
Totale Categoria 4020100	Contributi agli investimenti da amministrazioni pubbliche	0,00	previsione di competenza	0,00	0,00	0,00	0,00
			previsione di cassa	24.864,06	0,00		
4020300	Contributi agli investimenti da Imprese						
11330/0	Trasferimenti da soggetti diversi per interventi inerenti i Trasporti-Impianti Funiive	0,00	previsione di competenza	0,00	0,00	0,00	0,00
			previsione di cassa	0,00	0,00		
Totale Categoria 4020300	Contributi agli investimenti da Imprese	0,00	previsione di competenza	0,00	0,00	0,00	0,00
			previsione di cassa	0,00	0,00		
Totale Tipologia 40200	Tipologia 200: Contributi agli investimenti	0,00	previsione di competenza	0,00	0,00	0,00	0,00
			previsione di cassa	24.864,06	0,00		
40000	Entrate in conto capitale	0,00	previsione di competenza	0,00	0,00	0,00	0,00
			previsione di cassa	24.864,06	0,00		
Totale TITOLO 4				24.864,06	0,00		
TOTALE TITOLI		867.270,67	previsione di competenza	6.396.049,15	3.555.058,92	0,00	0,00
			previsione di cassa	7.357.402,28	4.422.329,59		
TOTALE GENERALE DELLE ENTRATE		867.270,67	previsione di competenza	6.396.049,15	3.555.058,92	0,00	0,00
			previsione di cassa	7.357.402,28	4.422.329,59		



Provincia di Pesaro e Urbino

URBANISTICA - VIA - V.A.S. - Resp. BARTOLI MAURIZIO

ENTRATE PER TITOLI, TIPOLOGIE E CATEGORIE PER CAPITOLI

TITOLO TIPOLOGIA CATEGORIA CAPITOLO	DENOMINAZIONE	RESIDUI PRESUNTI AL TERMINE DELL'ESERCIZIO 2016		PREVISIONI DEFINITIVE DELL'ANNO 2016	PREVISIONI ANNO 2017	PREVISIONI DELL'ANNO 2018	PREVISIONI DELL'ANNO 2019
	Fondo pluriennale vincolato per spese correnti		previsioni di competenza	0,00	0,00	0,00	0,00
	Fondo pluriennale vincolato per spese in conto capitale		previsioni di competenza	0,00	0,00	0,00	0,00
	Utilizzo avanzo di amministrazione <i>-di cui avanzo di amministrazione utilizzato anticipatamente</i>		previsioni di competenza	0,00	0,00	0,00	0,00
	Fondo di Cassa all'01/01/2017		previsioni di cassa	0,00	0,00	0,00	0,00
TITOLO 2	Trasferimenti correnti						
20101	Tipologia 101: Trasferimenti correnti da Amministrazioni pubbliche						
2010102	Trasferimenti correnti da Amministrazioni Locali						
7745/0	Trasferimenti dei Comuni per lo svolgimento delle funzioni di cui alla Legge Regionale 71/97 art.17 (v.cap. 18365/1)	27.463,27	previsione di competenza	43.655,00	35.014,84	0,00	0,00
			previsione di cassa	85.681,71	62.478,11		
Totale Categoria 2010102	Trasferimenti correnti da Amministrazioni Locali	27.463,27	previsione di competenza	43.655,00	35.014,84	0,00	0,00
			previsione di cassa	85.681,71	62.478,11		
Totale Tipologia 20101	Tipologia 101: Trasferimenti correnti da Amministrazioni pubbliche	27.463,27	previsione di competenza	43.655,00	35.014,84	0,00	0,00
			previsione di cassa	85.681,71	62.478,11		
20000	Trasferimenti correnti	27.463,27	previsione di competenza	43.655,00	35.014,84	0,00	0,00
			previsione di cassa	85.681,71	62.478,11		
Totale TITOLO 2							
TITOLO 3	Entrate extratributarie						
30100	Tipologia 100: Vendita di beni e servizi e proventi derivanti dalla gestione dei beni						
3010200	Entrate dalla vendita e dall'erogazione di servizi						
7835/0	Entrate relative all'istruttoria delle pratiche di valutazione di impatto ambientale L.R. 7/2004 art.3 comma3 (c. 18535 - 18335u)	0,00	previsione di competenza	8.000,00	14.200,00	0,00	0,00
			previsione di cassa	8.000,00	14.200,00		
Totale Categoria 3010200	Entrate dalla vendita e dall'erogazione di servizi	0,00	previsione di competenza	8.000,00	14.200,00	0,00	0,00
			previsione di cassa	8.000,00	14.200,00		
Totale Tipologia 30100	Tipologia 100: Vendita di beni e servizi e proventi derivanti dalla gestione dei beni	0,00	previsione di competenza	8.000,00	14.200,00	0,00	0,00
			previsione di cassa	8.000,00	14.200,00		
30200	Tipologia 200: Proventi derivanti dall'attività di controllo e repressione delle irregolarità e degli illeciti						
3020100	Entrate da amministrazioni pubbliche derivanti dall'attività di controllo e repressione delle irregolarità e degli illeciti						
7844/0	Ammende, oblazioni per contravvenzioni in materia di attività estrattiva L.R. 71/1997 (v. cap.28343)	0,00	previsione di competenza	21.369,74	0,00	0,00	0,00
			previsione di cassa	21.369,74	0,00		
Totale Categoria 3020100	Entrate da amministrazioni pubbliche derivanti dall'attività di controllo e repressione delle irregolarità e degli illeciti	0,00	previsione di competenza	21.369,74	0,00	0,00	0,00
			previsione di cassa	21.369,74	0,00		
Totale Tipologia 30200	Tipologia 200: Proventi derivanti dall'attività di controllo e repressione delle irregolarità e degli illeciti	0,00	previsione di competenza	21.369,74	0,00	0,00	0,00
			previsione di cassa	21.369,74	0,00		
30500	Tipologia 500: Rimborsi e altre entrate correnti						
3059900	Altre entrate correnti n.a.c.						
8462/0	Entrate derivanti da Comuni o da Unioni di Comuni per progetti di coopianificazione di sostenibilità	0,00	previsione di competenza	0,00	0,00	0,00	0,00
			previsione di cassa	0,00	0,00		
8468/0	Entrate derivanti da Comuni per pianificazione operativa e progetti di qualità-ved.cap.18320/1	0,00	previsione di competenza	0,00	0,00	0,00	0,00
			previsione di cassa	0,00	0,00		
Totale Categoria 3059900	Altre entrate correnti n.a.c.	0,00	previsione di competenza	0,00	0,00	0,00	0,00
			previsione di cassa	0,00	0,00		



Provincia di Pesaro e Urbino

URBANISTICA - VIA - V.A.S. - Resp. BARTOLI MAURIZIO

ENTRATE PER TITOLI, TIPOLOGIE E CATEGORIE PER CAPITOLI

TITOLO TIPOLOGIA CATEGORIA CAPITOLO	DENOMINAZIONE	RESIDUI PRESUNTI AL TERMINE DELL'ESERCIZIO 2016		PREVISIONI DEFINITIVE DELL'ANNO 2016	PREVISIONI ANNO 2017	PREVISIONI DELL'ANNO 2018	PREVISIONI DELL'ANNO 2019
Totale Tipologia 30500	Tipologia 500: Rimborsi e altre entrate correnti	0,00	previsione di competenza previsione di cassa	0,00 0,00	0,00 0,00	0,00	0,00
30000	Entrate extratributarie	0,00	previsione di competenza previsione di cassa	29.369,74 29.369,74	14.200,00 14.200,00	0,00	0,00
Totale TITOLO 3							
TITOLO 4	Entrate in conto capitale						
40200	Tipologia 200: Contributi agli investimenti						
4020100	Contributi agli investimenti da amministrazioni pubbliche						
10175/0	Trasferimenti per l' istituzione di Parchi Urbani (delib.legisl. R.M. n. 183 del 7/7/98)-(c. 52750s.)	0,00	previsione di competenza previsione di cassa	0,00 0,00	0,00 0,00	0,00	0,00
10176/0	Trasferimento dalla Regione Marche per accordo programma quadro - APQ (v. cap. 50610 u)	0,00	previsione di competenza previsione di cassa	16.045,78 16.045,78	0,00 0,00	0,00	0,00
Totale Categoria 4020100	Contributi agli investimenti da amministrazioni pubbliche	0,00	previsione di competenza previsione di cassa	16.045,78 16.045,78	0,00 0,00	0,00	0,00
Totale Tipologia 40200	Tipologia 200: Contributi agli investimenti	0,00	previsione di competenza previsione di cassa	16.045,78 16.045,78	0,00 0,00	0,00	0,00
40000	Entrate in conto capitale	0,00	previsione di competenza previsione di cassa	16.045,78 16.045,78	0,00 0,00	0,00	0,00
Totale TITOLO 4							
TOTALE TITOLI		27.463,27	previsione di competenza previsione di cassa	89.070,52 131.097,23	49.214,84 76.678,11	0,00	0,00
TOTALE GENERALE DELLE ENTRATE		27.463,27	previsione di competenza previsione di cassa	89.070,52 131.097,23	49.214,84 76.678,11	0,00	0,00



Provincia di Pesaro e Urbino

URBANISTICA - VAS - ATTIVITA' ESTRATTIVE - GESTIONE RISERVA NATURALE STATALE "GOLA DEL FURLO" - Resp. BARTOLI MAURIZIO

ENTRATE PER TITOLI, TIPOLOGIE E CATEGORIE PER CAPITOLI

TITOLO TIPOLOGIA CATEGORIA CAPITOLO	DENOMINAZIONE	RESIDUI PRESUNTI AL TERMINE DELL'ESERCIZIO 2016		PREVISIONI DEFINITIVE DELL'ANNO 2016	PREVISIONI		
					ANNO 2017	DELL'ANNO 2018	DELL'ANNO 2019
	Fondo pluriennale vincolato per spese correnti		previsioni di competenza	0,00	0,00	0,00	0,00
	Fondo pluriennale vincolato per spese in conto capitale		previsioni di competenza	0,00	0,00	0,00	0,00
	Utilizzo avanzo di amministrazione <i>-di cui avanzo di amministrazione utilizzato anticipatamente</i>		previsioni di competenza	0,00 0,00	0,00 0,00	0,00 0,00	0,00 0,00
	Fondo di Cassa all'01/01/2017		previsioni di cassa	0,00	0,00	0,00	0,00
TITOLO 2	Trasferimenti correnti						
20101	Tipologia 101: Trasferimenti correnti da Amministrazioni pubbliche						
2010101	Trasferimenti correnti da Amministrazioni Centrali						
3440/0	Trasferimento dal Ministero dell' Ambiente per gestione Riserva Naturale Statale del Furlo	0,00	previsione di competenza previsione di cassa	147.000,00 147.000,00	150.000,00 150.000,00	0,00	0,00
3441/0	Trasferimento dal Ministero per piano manutenzione e monitoraggio dei versanti soggetti a crollo nella riserva Gola del Furlo (c.24342s)	0,00	previsione di competenza previsione di cassa	0,00 0,00	0,00 0,00	0,00	0,00
Totale Categoria 2010101	Trasferimenti correnti da Amministrazioni Centrali	0,00	previsione di competenza previsione di cassa	147.000,00 147.000,00	150.000,00 150.000,00	0,00	0,00
2010102	Trasferimenti correnti da Amministrazioni Locali						
4105/0	Trasferimenti dalla Regione Marche per spese correnti gestione Riserva Naturale del Furlo	67.223,48	previsione di competenza previsione di cassa	95.000,00 142.250,00	130.873,40 198.096,88	0,00	0,00
Totale Categoria 2010102	Trasferimenti correnti da Amministrazioni Locali	67.223,48	previsione di competenza previsione di cassa	95.000,00 142.250,00	130.873,40 198.096,88	0,00	0,00
Totale Tipologia 20101	Tipologia 101: Trasferimenti correnti da Amministrazioni pubbliche	67.223,48	previsione di competenza previsione di cassa	242.000,00 289.250,00	280.873,40 348.096,88	0,00	0,00
20103	Tipologia 103: Trasferimenti correnti da Imprese						
2010301	Sponsorizzazioni da imprese						
8520/0	Sponsorizzazioni da imprese e privati per attività inerenti la gestione della Riserva Naturale del Furlo-v.cap. 24501s	1.200,00	previsione di competenza previsione di cassa	0,00 1.200,00	0,00 1.200,00	0,00	0,00
Totale Categoria 2010301	Sponsorizzazioni da imprese	1.200,00	previsione di competenza previsione di cassa	0,00 1.200,00	0,00 1.200,00	0,00	0,00
Totale Tipologia 20103	Tipologia 103: Trasferimenti correnti da Imprese	1.200,00	previsione di competenza previsione di cassa	0,00 1.200,00	0,00 1.200,00	0,00	0,00
20000	Trasferimenti correnti	1.200,00	previsione di competenza previsione di cassa	242.000,00 290.450,00	280.873,40 349.296,88	0,00	0,00
Totale TITOLO 2							
TITOLO 3	Entrate extratributarie						
30100	Tipologia 100: Vendita di beni e servizi e proventi derivanti dalla gestione dei beni						
3010100	Vendita di beni						
7857/0	Entrate derivanti dalla vendita di pubblicazioni della Riserva naturale Furlo (Ril.fini IVA)	0,00	previsione di competenza previsione di cassa	400,00 400,00	0,00 0,00	0,00	0,00
Totale Categoria 3010100	Vendita di beni	0,00	previsione di competenza previsione di cassa	400,00 400,00	0,00 0,00	0,00	0,00
3010300	Proventi derivanti dalla gestione dei beni						
8475/14	Entrate derivanti da Banche, Fondazioni, Associazioni ecc. per iniziative connesse alle att.à svolte c/o Riserva Nat.del Furlo (ril.IVA)	350,00	previsione di competenza previsione di cassa	1.400,00 2.005,00	1.000,00 1.350,00	0,00	0,00
Totale Categoria 3010300	Proventi derivanti dalla gestione dei beni	350,00	previsione di competenza previsione di cassa	1.400,00 2.005,00	1.000,00 1.350,00	0,00	0,00



Provincia di Pesaro e Urbino

URBANISTICA - VAS - ATTIVITA' ESTRATTIVE - GESTIONE RISERVA NATURALE STATALE "GOLA DEL FURLO" - Resp. BARTOLI MAURIZIO

ENTRATE PER TITOLI, TIPOLOGIE E CATEGORIE PER CAPITOLI

TITOLO TIPOLOGIA CATEGORIA CAPITOLO	DENOMINAZIONE	RESIDUI PRESUNTI AL TERMINE DELL'ESERCIZIO 2016		PREVISIONI DEFINITIVE DELL'ANNO 2016	PREVISIONI ANNO 2017	PREVISIONI DELL'ANNO 2018	PREVISIONI DELL'ANNO 2019
Totale Tipologia 30100	Tipologia 100: Vendita di beni e proventi derivanti dalla gestione dei beni	350,00	previsione di competenza previsione di cassa	1.800,00 2.405,00	1.000,00 1.350,00	0,00	0,00
30000 Totale TITOLO 3	Entrate extratributarie	350,00	previsione di competenza previsione di cassa	1.800,00 2.405,00	1.000,00 1.350,00	0,00	0,00
TITOLO 4	Entrate in conto capitale						
40200 0	Tipologia 200: Contributi agli investimenti -						
10247/0	Trasferimento dalla Regione per progetto "Museo del Territorio Lorenzo Mannozi-Torini" (c. 56122 e 56510)	0,00	previsione di competenza previsione di cassa	0,00 0,00	0,00 0,00	0,00	0,00
Totale Categoria 0	-	0,00	previsione di competenza previsione di cassa	0,00 0,00	0,00 0,00	0,00	0,00
4020100	Contributi agli investimenti da amministrazioni pubbliche						
9503/0	Trasferimento da Commissario Straordinario-Ministero Ambiente-progettazione lavori inerenti realizzazione reti protezione loc.Furlo-c.56603	0,00	previsione di competenza previsione di cassa	0,00 0,00	0,00 0,00	0,00	0,00
10220/0	Trasferimenti dalla Regione Marche in conto capitale per interventi Riserva Naturale del Furlo (Ptrap)	153.309,71	previsione di competenza previsione di cassa	35.844,95 189.154,66	7.168,99 160.478,70	0,00	0,00
10230/0	Trasf. di capitale dalla Reg. per interventi di riqualificaz. e valoriz. del patrimonio naturale della Riserva Gola del Furlo (c56120/2)	56.250,00	previsione di competenza previsione di cassa	0,00 56.250,00	0,00 56.250,00	0,00	0,00
10247/2	Trasferimento dalla Regione per progetto "Museo del Territorio Lorenzo Mannozi-Torini" (c. 56122 e 56510)	0,00	previsione di competenza previsione di cassa	0,00 0,00	0,00 0,00	0,00	0,00
10249/0	Trasferimento della Regione Marche per attuazione progetti comunitari: interventi Riserva Naturale Furlo-c.56149	0,00	previsione di competenza previsione di cassa	0,00 0,00	0,00 0,00	0,00	0,00
10321/0	Trasferimento Regione Decr.Comm.Delegato maltempo novembre 2012-loc.Furlo-c.56109s	319,17	previsione di competenza previsione di cassa	0,00 15.391,61	0,00 319,17	0,00	0,00
11180/0	Trasferimenti da altri enti del settore pubblico in c/capitale per interventi Riserva Naturale d.Furlo-v.cap.56120/1s	0,00	previsione di competenza previsione di cassa	0,00 0,00	0,00 0,00	0,00	0,00
Totale Categoria 4020100	Contributi agli investimenti da amministrazioni pubbliche	209.878,88	previsione di competenza previsione di cassa	35.844,95 260.796,27	7.168,99 217.047,87	0,00	0,00
Totale Tipologia 40200	Tipologia 200: Contributi agli investimenti	209.878,88	previsione di competenza previsione di cassa	35.844,95 260.796,27	7.168,99 217.047,87	0,00	0,00
40000 Totale TITOLO 4	Entrate in conto capitale	209.878,88	previsione di competenza previsione di cassa	35.844,95 260.796,27	7.168,99 217.047,87	0,00	0,00
TOTALE TITOLI		278.652,36	previsione di competenza previsione di cassa	279.644,95 553.651,27	289.042,39 567.694,75	0,00	0,00
TOTALE GENERALE DELLE ENTRATE		278.652,36	previsione di competenza previsione di cassa	279.644,95 553.651,27	289.042,39 567.694,75	0,00	0,00



Provincia di Pesaro e Urbino

SUOLO- ATTIVITA' ESTRATTIVE- ACQUE PUBBLICHE- SERVIZI PUBBL. LOCALI-TUTELA E GEST. DELLA FAUNA SELVATICA - Resp. DOMENICUCCI MARCO

ENTRATE PER TITOLI, TIPOLOGIE E CATEGORIE PER CAPITOLI

TITOLO TIPOLOGIA CATEGORIA CAPITOLO	DENOMINAZIONE	RESIDUI PRESUNTI AL TERMINE DELL'ESERCIZIO 2016		PREVISIONI DEFINITIVE DELL'ANNO 2016	PREVISIONI ANNO 2017	PREVISIONI DELL'ANNO 2018	PREVISIONI DELL'ANNO 2019
	Fondo pluriennale vincolato per spese correnti		previsioni di competenza	0,00	0,00	0,00	0,00
	Fondo pluriennale vincolato per spese in conto capitale		previsioni di competenza	0,00	0,00	0,00	0,00
	Utilizzo avanzo di amministrazione <i>-di cui avanzo di amministrazione utilizzato anticipatamente</i>		previsioni di competenza	0,00	0,00	0,00	0,00
	Fondo di Cassa all'01/01/2017		previsioni di cassa	0,00	0,00	0,00	0,00
TITOLO 2	Trasferimenti correnti						
20101	Tipologia 101: Trasferimenti correnti da Amministrazioni pubbliche						
2010102	Trasferimenti correnti da Amministrazioni Locali						
4025/0	Trasferimento dalla Regione Marche canoni demanio idrico L.R.5/2006	0,00	previsione di competenza	629.534,82	426.241,37	0,00	0,00
			previsione di cassa	629.534,82	426.241,37		
4186/0	Trasferimento dalla Regione per attuazione progetto Rete Escursionistica Marchigiana-v.cap.24386s(LR.2/2010)	0,00	previsione di competenza	0,00	0,00	0,00	0,00
			previsione di cassa	10.000,00	0,00		
Totale Categoria	Trasferimenti correnti da Amministrazioni Locali	0,00	previsione di competenza	629.534,82	426.241,37	0,00	0,00
2010102			previsione di cassa	639.534,82	426.241,37		
Totale Tipologia	Tipologia 101: Trasferimenti correnti da Amministrazioni pubbliche	0,00	previsione di competenza	629.534,82	426.241,37	0,00	0,00
20101			previsione di cassa	639.534,82	426.241,37		
20000	Trasferimenti correnti	0,00	previsione di competenza	629.534,82	426.241,37	0,00	0,00
Totale TITOLO 2			previsione di cassa	639.534,82	426.241,37		
TITOLO 3	Entrate extratributarie						
30100	Tipologia 100: Vendita di beni e servizi e proventi derivanti dalla gestione dei beni						
3010100	Vendita di beni						
8476/0	Entrata relativa alla valorizzazione economica materiale alluvione (v.c.27110,97042) rilevante ai fini iva	39.039,14	previsione di competenza	603.500,00	0,00	0,00	0,00
			previsione di cassa	603.500,00	39.039,14		
Totale Categoria	Vendita di beni	39.039,14	previsione di competenza	603.500,00	0,00	0,00	0,00
3010100			previsione di cassa	603.500,00	39.039,14		
3010200	Entrate dalla vendita e dall'erogazione di servizi						
7836/0	Entrate relative all'istruttoria delle pratiche di valutazione di impatto ambientale Cave L.R. 7/2004 art.5	0,00	previsione di competenza	0,00	0,00	0,00	0,00
			previsione di cassa	550,41	0,00		
7841/0	Contributo idrografico e spese istruttoria per concessioni acque superficiali e sotterranee e derivazioni acque pubbliche,	647,92	previsione di competenza	29.000,00	0,00	0,00	0,00
			previsione di cassa	36.022,54	647,92		
7922/0	Residui attivi Comunità Montana del Metaturo zona E: Proventi da comuni per gestione delega in materia forestale	0,00	previsione di competenza	0,00	0,00	0,00	0,00
			previsione di cassa	1.100,00	0,00		
Totale Categoria	Entrate dalla vendita e dall'erogazione di servizi	647,92	previsione di competenza	29.000,00	0,00	0,00	0,00
3010200			previsione di cassa	37.672,95	647,92		
3010300	Proventi derivanti dalla gestione dei beni						
8060/0	Regolarizzazione canoni di concessione acque superficiali e sotterranee	286.055,52	previsione di competenza	0,00	0,00	0,00	0,00
			previsione di cassa	513.484,25	286.055,52		
8061/0	Riscossione canoni di concessione a regime acque superficiali e sotterranee	0,00	previsione di competenza	0,00	0,00	0,00	0,00
			previsione di cassa	0,00	0,00		
Totale Categoria	Proventi derivanti dalla gestione dei beni	286.055,52	previsione di competenza	0,00	0,00	0,00	0,00
3010300			previsione di cassa	513.484,25	286.055,52		
Totale Tipologia	Tipologia 100: Vendita di beni e servizi e proventi derivanti dalla gestione dei beni	325.742,58	previsione di competenza	632.500,00	0,00	0,00	0,00
30100			previsione di cassa	1.154.657,20	325.742,58		



Provincia di Pesaro e Urbino

SUOLO- ATTIVITA' ESTRATTIVE- ACQUE PUBBLICHE- SERVIZI PUBBL. LOCALI-TUTELA E GEST. DELLA FAUNA SELVATICA - Resp. DOMENICUCCI MARCO

ENTRATE PER TITOLI, TIPOLOGIE E CATEGORIE PER CAPITOLI

TITOLO TIPOLOGIA CATEGORIA CAPITOLO	DENOMINAZIONE	RESIDUI PRESUNTI AL TERMINE DELL'ESERCIZIO 2016		PREVISIONI DEFINITIVE DELL'ANNO 2016	PREVISIONI ANNO 2017	PREVISIONI DELL'ANNO 2018	PREVISIONI DELL'ANNO 2019
30500	Tipologia 500: Rimborsi e altre entrate correnti						
3050100	Indennizzi di assicurazione						
8461/0	Indennizzi per riduzione e compensazione su superfici boscate ed entrate per autorizzazioni boschi falliti-L.R. 6 - 23/2/2005 (c.24385)	0,00	previsione di competenza	139.964,76	55.226,97	0,00	0,00
			previsione di cassa	139.964,76	55.226,97		
Totale Categoria	Indennizzi di assicurazione	0,00	previsione di competenza	139.964,76	55.226,97	0,00	0,00
3050100			previsione di cassa	139.964,76	55.226,97		
3050200	Rimborsi in entrata						
8469/0	Entrate derivanti da rimborsi canonici non dovuti o incassati in eccesso da imprese per concessioni demaniale idrico (vedi cap.27019)	0,00	previsione di competenza	0,00	0,00	0,00	0,00
			previsione di cassa	0,00	0,00		
Totale Categoria	Rimborsi in entrata	0,00	previsione di competenza	0,00	0,00	0,00	0,00
3050200			previsione di cassa	0,00	0,00		
Totale Tipologia	Tipologia 500: Rimborsi e altre entrate correnti	0,00	previsione di competenza	139.964,76	55.226,97	0,00	0,00
30500			previsione di cassa	139.964,76	55.226,97		
30000	Entrate extratributarie	0,00	previsione di competenza	772.464,76	55.226,97	0,00	0,00
			previsione di cassa	1.294.621,96	380.969,55		
Totale TITOLO 3							
TITOLO 4	Entrate in conto capitale						
40200	Tipologia 200: Contributi agli investimenti						
0	-						
10171/0	Trasferimento dalla Regione per interventi di risanamento idrogeologico in loc.Trebbio in Comune di Mercatino Conca-ved. c.52150/2	0,00	previsione di competenza	0,00	0,00	0,00	0,00
			previsione di cassa	0,00	0,00		
10304/0	Trasferimenti fondi per interventi relativi alla difesa del suolo (vedi 51106 u)-residui	0,00	previsione di competenza	0,00	0,00	0,00	0,00
			previsione di cassa	0,00	0,00		
11170/0	Trasferimenti del Comune di Pesaro per lavori di consolidamento del tratto di versante a valle dell'abitato di Santa Marina (52150/1u)	0,00	previsione di competenza	0,00	0,00	0,00	0,00
			previsione di cassa	0,00	0,00		
Totale Categoria	-	0,00	previsione di competenza	0,00	0,00	0,00	0,00
0			previsione di cassa	0,00	0,00		
4020100	Contributi agli investimenti da amministrazioni pubbliche						
10101/0	Residui attivi Comunità Montana del Metaturo zona E: Trasferimento dalla Regione per finanziamento Piano di sviluppo rurale delle Marche	56.347,46	previsione di competenza	0,00	0,00	0,00	0,00
			previsione di cassa	56.347,46	56.347,46		
10102/0	Residui attivi Comunità Montana del Metaturo zona E: Trasferimento dalla Regione per interventi di sistemazione idraulica-forestale	0,00	previsione di competenza	0,00	0,00	0,00	0,00
			previsione di cassa	105.000,00	0,00		
10170/0	Trasferimenti per recupero ambientale sul San Bartolo (L. 183/89) (vedi cap. 52150/1 u)	0,00	previsione di competenza	0,00	0,00	0,00	0,00
			previsione di cassa	0,00	0,00		
10171/2	Trasferimento dalla Regione per interventi di risanamento idrogeologico in loc.Trebbio in Comune di Mercatino Conca-ved. c.52150/2	22.102,79	previsione di competenza	0,00	0,00	0,00	0,00
			previsione di cassa	22.102,79	22.102,79		
10172/0	Trasferimenti dalla Regione per sistemazione della parte in dissesto della falesia dell' Ardizio Decr. 10/1DT(52150/1 u)	105.727,03	previsione di competenza	0,00	0,00	0,00	0,00
			previsione di cassa	105.727,03	105.727,03		
10173/0	Trasferimenti dalla Regione Marche per interventi inerenti la realizzazione di infrastrutture marine-v.cap. 52173	0,00	previsione di competenza	0,00	0,00	0,00	0,00
			previsione di cassa	0,00	0,00		
10177/0	Contabilità Speciale-Commissario Delegato Dott. Ricci M.- Contributo straordinario Regione lavori somma urgenza SS16 C. Ardizio-cap.52777s	0,00	previsione di competenza	0,00	0,00	0,00	0,00
			previsione di cassa	0,00	0,00		
10178/0	Trasferimento dalla Regione Marche per interventi connessi all'emergenza alluvionale novembre 2013 (c.51177)	0,00	previsione di competenza	45.000,00	45.000,00	0,00	0,00
			previsione di cassa	45.000,00	45.000,00		
10180/0	Trasferimento dalla Regione Marche per interventi connessi all'emergenza alluvionale Maggio 2014-c.	0,00	previsione di competenza	0,00	0,00	0,00	0,00



Provincia di Pesaro e Urbino

SUOLO- ATTIVITA' ESTRATTIVE- ACQUE PUBBLICHE- SERVIZI PUBBL. LOCALI-TUTELA E GEST. DELLA FAUNA SELVATICA - Resp. DOMENICUCCI MARCO

ENTRATE PER TITOLI, TIPOLOGIE E CATEGORIE PER CAPITOLI

TITOLO TIPOLOGIA CATEGORIA CAPITOLO	DENOMINAZIONE	RESIDUI PRESUNTI AL TERMINE DELL'ESERCIZIO 2016		PREVISIONI DEFINITIVE DELL'ANNO 2016	PREVISIONI ANNO 2017	PREVISIONI DELL'ANNO 2018	PREVISIONI DELL'ANNO 2019
	97022s (Difesa Suolo)						
10300/0	L.29/85- F.Unico Reg.le -L.R. 10-13/1999, Dpcm/2005- Opere P.I. a tutela pubblica incolumita' -Emergenze fenomeni idrogeologi -c.51100-51109	0,00	previsione di cassa	7.941,86	0,00		
			previsione di competenza	0,00	0,00	0,00	0,00
10302/0	Esecuzione di Opere Idrauliche di interesse regionale LR. 29/85 - L.267/98(cap.51102-51702u)	0,00	previsione di cassa	0,00	0,00		
			previsione di competenza	0,00	0,00	0,00	0,00
10303/0	Trasferimento per manutenzione ed adeguamento sezioni idrauliche di bacini prov.li (fiumi Conca/Foggia/Marecchia ecc.) - L. 183/89 art. 31	0,00	previsione di cassa	0,00	0,00		
			previsione di competenza	0,00	0,00	0,00	0,00
10304/3	Trasferimenti fondi per interventi relativi alla difesa del suolo (vedi 51106 u)-residui	0,00	previsione di cassa	825.000,00	0,00		
			previsione di competenza	0,00	0,00	0,00	0,00
11170/1	Trasferimenti del Comune di Pesaro per lavori di consolidamento del tratto di versante a valle dell'abitato di Santa Marina (52150/1u)	0,00	previsione di cassa	0,07	0,00		
			previsione di competenza	0,00	0,00	0,00	0,00
11250/0	Trasferimenti da altri enti del settore pubblico per interventi relativi alla difesa del suolo-51100	0,00	previsione di cassa	27.212,16	0,00		
			previsione di competenza	0,00	0,00	0,00	0,00
11265/0	Trasferimenti da altri enti del settore pubblico per lo svolgimento delle funzioni di cui alla Legge Regionale 71/97 art.17(v 50501-50100/1)	21,68	previsione di cassa	0,00	0,00		
			previsione di competenza	0,00	0,00	0,00	0,00
	Contributi agli investimenti da amministrazioni pubbliche		previsione di cassa	723,08	21,68		
Totale Categoria 4020100		184.198,96	previsione di competenza	45.000,00	45.000,00	0,00	0,00
			previsione di cassa	1.195.054,45	229.198,96		
Totale Tipologia 40200	Tipologia 200: Contributi agli investimenti	184.198,96	previsione di competenza	45.000,00	45.000,00	0,00	0,00
			previsione di cassa	1.195.054,45	229.198,96		
40300	Tipologia 300: Altri trasferimenti in conto capitale						
4031000	Altri trasferimenti in conto capitale da amministrazioni pubbliche						
10503/0	Trasferimento da Commissario Straordinario Regione progetto Lavori mitigazione rischio idrogeologico(rimb.oneri incentivi progettazione)	0,00	previsione di competenza	24.961,65	0,00	0,00	0,00
			previsione di cassa	24.961,65	0,00		
Totale Categoria 4031000	Altri trasferimenti in conto capitale da amministrazioni pubbliche	0,00	previsione di competenza	24.961,65	0,00	0,00	0,00
			previsione di cassa	24.961,65	0,00		
Totale Tipologia 40300	Tipologia 300: Altri trasferimenti in conto capitale	0,00	previsione di competenza	24.961,65	0,00	0,00	0,00
			previsione di cassa	24.961,65	0,00		
40000	Entrate in conto capitale	0,00	previsione di competenza	69.961,65	45.000,00	0,00	0,00
			previsione di cassa	1.220.016,10	229.198,96		
Totale TITOLO 4							
TOTALE TITOLI		509.941,54	previsione di competenza	1.471.961,23	526.468,34	0,00	0,00
			previsione di cassa	3.154.172,88	1.036.409,88		
TOTALE GENERALE DELLE ENTRATE		509.941,54	previsione di competenza	1.471.961,23	526.468,34	0,00	0,00
			previsione di cassa	3.154.172,88	1.036.409,88		



Provincia di Pesaro e Urbino

AMBIENTE - Resp. PACCHIAROTTI ANDREA

ENTRATE PER TITOLI, TIPOLOGIE E CATEGORIE PER CAPITOLI

TITOLO TIPOLOGIA CATEGORIA CAPITOLO	DENOMINAZIONE	RESIDUI PRESUNTI AL TERMINE DELL'ESERCIZIO 2016		PREVISIONI DEFINITIVE DELL'ANNO 2016	PREVISIONI ANNO 2017	PREVISIONI DELL'ANNO 2018	PREVISIONI DELL'ANNO 2019
	Fondo pluriennale vincolato per spese correnti		previsioni di competenza	0,00	0,00	0,00	0,00
	Fondo pluriennale vincolato per spese in conto capitale		previsioni di competenza	0,00	0,00	0,00	0,00
	Utilizzo avanzo di amministrazione <i>-di cui avanzo di amministrazione utilizzato anticipatamente</i>		previsioni di competenza	0,00	0,00	0,00	0,00
	Fondo di Cassa all'01/01/2017		previsioni di cassa	0,00	0,00	0,00	0,00
TITOLO 1	Entrate correnti di natura tributaria, contributiva e perequativa						
10101	Tipologia 101: Imposte, tasse e proventi assimilati						
1010159	Tributo speciale per il deposito in discarica dei rifiuti solidi						
430/0	Tributo speciale per deposito in discarica rifiuti solidi	0,00	previsione di competenza	80.000,00	15.289,61	0,00	0,00
			previsione di cassa	112.830,10	15.289,61		
	Tributo speciale per il deposito in discarica dei rifiuti solidi	0,00	previsione di competenza	80.000,00	15.289,61	0,00	0,00
Totale Categoria 1010159			previsione di cassa	112.830,10	15.289,61		
Totale Tipologia 10101	Tipologia 101: Imposte, tasse e proventi assimilati	0,00	previsione di competenza	80.000,00	15.289,61	0,00	0,00
			previsione di cassa	112.830,10	15.289,61		
10000	Entrate correnti di natura tributaria, contributiva e perequativa	0,00	previsione di competenza	80.000,00	15.289,61	0,00	0,00
Totale TITOLO 1			previsione di cassa	112.830,10	15.289,61		
TITOLO 2	Trasferimenti correnti						
20101	Tipologia 101: Trasferimenti correnti da Amministrazioni pubbliche						
0	-						
7520/0	Trasferimenti per interventi di educazione ambientale, gioco ecc.(vedi cap. 20382-20582 u)	0,00	previsione di competenza	0,00	0,00	0,00	0,00
			previsione di cassa	0,00	0,00		
7788/0	Trasferimenti da Enti del Settore Pubblico per progetti inerenti la conservazione,tutela e ripristino degli ambienti fluviali-c.23388s	0,00	previsione di competenza	0,00	0,00	0,00	0,00
			previsione di cassa	0,00	0,00		
Totale Categoria 0	-	0,00	previsione di competenza	0,00	0,00	0,00	0,00
			previsione di cassa	0,00	0,00		
2010101	Trasferimenti correnti da Amministrazioni Centrali						
3442/0	Entrate derivanti da Ministeri Pubblica Istr. e da Istituti Scolastici per progetti di educazione ambientale v.c. 28313,28033s,	0,00	previsione di competenza	0,00	0,00	0,00	0,00
			previsione di cassa	0,00	0,00		
3443/0	Entrate derivanti da Ministero Pubb.Istruzione elstituti Scolastici per progetti di educazione ambientale-Spese di Personale	0,00	previsione di competenza	0,00	0,00	0,00	0,00
			previsione di cassa	0,00	0,00		
3444/0	Trasferimento dal Ministero del Turismo per attuazione progetto Territori del Benessere-ved.c.28483,28493,28893/3s	0,00	previsione di competenza	70.000,00	70.000,00	0,00	0,00
			previsione di cassa	70.000,00	70.000,00		
Totale Categoria 2010101	Trasferimenti correnti da Amministrazioni Centrali	0,00	previsione di competenza	70.000,00	70.000,00	0,00	0,00
			previsione di cassa	70.000,00	70.000,00		
2010102	Trasferimenti correnti da Amministrazioni Locali						
4033/0	Trasferimenti dalla Regione per attuazione di progetti comunitari nel settore dell'educazione ambientale, gioco ecc.(cap.20392 u)	0,00	previsione di competenza	0,00	0,00	0,00	0,00
			previsione di cassa	0,00	0,00		
4040/0	Trasferimento dalla Regione per realizzazione Piano Strategico Area Costiera-ved.c.28473s	30.000,00	previsione di competenza	30.000,00	0,00	0,00	0,00
			previsione di cassa	30.000,00	30.000,00		
4106/0	Trasferimenti dalla Regione per piano di gestione-monitoraggio-adozione misure conservazione Aree Protette-Rete Natura L.R.6/2007-c.24338s	10.399,00	previsione di competenza	22.410,00	0,00	0,00	0,00
			previsione di cassa	41.350,00	10.399,00		
4107/0	Trasferimento dalla Regione per progetti connessi all'Igiene Ambientale-(ved.cap. 21507s)	0,00	previsione di competenza	0,00	0,00	0,00	0,00
			previsione di cassa	0,00	0,00		
4108/0	Trasferimento dalla Regione Marche per la gestione Fase Transizione Rete Qualità dell'aria-ved.cap.22392u	0,00	previsione di competenza	0,00	0,00	0,00	0,00



Provincia di Pesaro e Urbino

AMBIENTE - Resp. PACCHIAROTTI ANDREA

ENTRATE PER TITOLI, TIPOLOGIE E CATEGORIE PER CAPITOLI

TITOLO TIPOLOGIA CATEGORIA CAPITOLO	DENOMINAZIONE	RESIDUI PRESUNTI AL TERMINE DELL'ESERCIZIO 2016		PREVISIONI DEFINITIVE DELL'ANNO 2016	PREVISIONI ANNO 2017	PREVISIONI DELL'ANNO 2018	PREVISIONI DELL'ANNO 2019
4160/0	Trasferimenti dalla Regione Marche per interventi servizio Ambiente (vedi cap. 20391 u)	0,00	previsione di cassa previsione di competenza	0,00 0,00	0,00 0,00	0,00	0,00
4162/0	Trasferimento dalla Regione per sviluppoo laboratori territoriali (LabTer) (v cap. 20281-20381-20581 u)	0,00	previsione di competenza previsione di cassa	16.000,00 34.564,35	16.000,00 16.000,00	0,00	0,00
4163/0	Trasferimenti Regionali per attuazione progetti comunitari in campo ambiente(c.20363-20403-52563)	0,00	previsione di competenza previsione di cassa	0,00 0,00	0,00 0,00	0,00	0,00
4164/0	Trasferimenti dalla Regione per progetti diversi inerente la Pesca-c.23237-23306-55521s	0,00	previsione di competenza previsione di cassa	0,00 0,00	0,00 0,00	0,00	0,00
4466/0	Contributi e trasferimenti per attribuzioni funzioni ATA(Assembl.Territ.le d'Amb) in materia gest. integ.i rifiuti urbani-c.21391,29014s	0,00	previsione di competenza previsione di cassa	0,00 0,00	0,00 0,00	0,00	0,00
4476/0	Trasferimenti dalla Regione per attivita di comunicazione ed educazione alimentare-(c.29330-29230s)	39.672,37	previsione di competenza previsione di cassa	0,00 39.672,37	0,00 39.672,37	0,00	0,00
5302/0	Trasferimenti Regionali in materia di tartufi v.c.59323s	0,00	previsione di competenza previsione di cassa	0,00 0,00	0,00 0,00	0,00	0,00
7520/1	Trasferimenti per interventi di educazione ambientale, gioco ecc.(vedi cap. 20382-20582 u)	50,00	previsione di competenza previsione di cassa	1.200,00 1.250,00	0,00 50,00	0,00	0,00
7740/0	Trasferimenti da Comunità Montane per partecipazione a progetti inerenti le aree protette-c.24361-24561s	3.000,00	previsione di competenza previsione di cassa	0,00 3.000,00	0,00 3.000,00	0,00	0,00
7741/0	Trasferimenti da Univeristà per progetti comunitari ambientali-c.20396-20402	0,00	previsione di competenza previsione di cassa	0,00 0,00	0,00 0,00	0,00	0,00
7742/0	Trasferimenti da ATA (Ambito Territoriale Ambientale) e AATO (vedi cap28064-28074-28084-28333)	0,00	previsione di competenza previsione di cassa	0,00 0,00	0,00 0,00	0,00	0,00
7776/0	Trasferimenti da UnionCamere Veneto per progetti macroregionali(c.28114,28433,28443, spese personale e generali)	84.709,00	previsione di competenza previsione di cassa	85.000,00 85.000,00	0,00 84.709,00	0,00	0,00
7778/0	Trasferimento da Comuni per attuazione progetto Territori del Benessere-ved.c.28483,28493,28893/3s	0,00	previsione di competenza previsione di cassa	15.000,00 15.000,00	15.000,00 15.000,00	0,00	0,00
7788/1	Trasferimenti da Comuni per progetti inerenti la conservazione,tutela e ripristino degli ammbienti fluviali-c.23388s	0,00	previsione di competenza previsione di cassa	0,00 0,00	0,00 0,00	0,00	0,00
Totale Categoria 2010102	Trasferimenti correnti da Amministrazioni Locali	167.830,37	previsione di competenza previsione di cassa	169.610,00 249.836,72	31.000,00 198.830,37	0,00	0,00
Totale Tipologia 20101	Tipologia 101: Trasferimenti correnti da Amministrazioni pubbliche	167.830,37	previsione di competenza previsione di cassa	239.610,00 319.836,72	101.000,00 268.830,37	0,00	0,00
20103	Tipologia 103: Trasferimenti correnti da Imprese						
2010301	Sponsorizzazioni da imprese						
8510/0	Sponsorizzazioni da imprese e privati a sostegno progetti in campo ambientale (RIL.LIVA) (vedi cap. 20394u)	0,00	previsione di competenza previsione di cassa	0,00 0,00	6.856,00 6.856,00	0,00	0,00
Totale Categoria 2010301	Sponsorizzazioni da imprese	0,00	previsione di competenza previsione di cassa	0,00 0,00	6.856,00 6.856,00	0,00	0,00
Totale Tipologia 20103	Tipologia 103: Trasferimenti correnti da Imprese	0,00	previsione di competenza previsione di cassa	0,00 0,00	6.856,00 6.856,00	0,00	0,00
20000	Trasferimenti correnti	0,00	previsione di competenza previsione di cassa	239.610,00 319.836,72	107.856,00 275.686,37	0,00	0,00
Totale TITOLO 2							
TITOLO 3	Entrate extratributarie						
30100	Tipologia 100: Vendita di beni e servizi e proventi derivanti dalla gestione dei beni						
3010100	Vendita di beni						
7840/2	Proventi derivanti dalla vendita di pubblicazioni a carattere ambientale (servizio rilevante ai fini i.v.a.)	0,00	previsione di competenza previsione di cassa	500,00 500,00	100,00 100,00	0,00	0,00
7855/0	Proventi derivanti dalla vendita di pubblicazioni funghi e tartufi (servizio rilevante ai fini i.v.a.)	0,00	previsione di competenza	100,00	100,00	0,00	0,00



Provincia di Pesaro e Urbino

AMBIENTE - Resp. PACCHIAROTTI ANDREA

ENTRATE PER TITOLI, TIPOLOGIE E CATEGORIE PER CAPITOLI

TITOLO TIPOLOGIA CATEGORIA CAPITOLO	DENOMINAZIONE	RESIDUI PRESUNTI AL TERMINE DELL'ESERCIZIO 2016		PREVISIONI DEFINITIVE DELL'ANNO 2016	PREVISIONI ANNO 2017	PREVISIONI DELL'ANNO 2018	PREVISIONI DELL'ANNO 2019
7860/0	Proventi derivanti dalla gestione dei Vivai provinciali e Azienda Agraria	720,50	previsione di cassa previsione di competenza	100,00 0,00	100,00 0,00	0,00	0,00
7870/0	Proventi derivanti dalla gestione dell' Azienda Agraria contributo ex aima - agea-	0,00	previsione di cassa previsione di competenza	720,50 0,00	720,50 0,00	0,00	0,00
8417/0	Partecipazione alle spese per iniziative inerenti la pesca, fornitura occasionale di materiale ittico ed entrate diverse(v.cap.23336-23236s)	0,00	previsione di cassa previsione di competenza	0,00 0,00	0,00 0,00	0,00	0,00
Totale Categoria	Vendita di beni	720,50	previsione di competenza previsione di cassa	600,00 1.320,50	200,00 920,50	0,00	0,00
3010100							
3010200	Entrate dalla vendita e dall'erogazione di servizi						
7840/3	Recupero per spese istruttoria autorizzazioni allo scarico Decr. L.vo 152/99 (22302 u)	0,00	previsione di competenza previsione di cassa	1.000,00 1.000,00	500,00 500,00	0,00	0,00
7840/4	Recupero per spese istruttorie gestioni rifiuti e certificazioni di bonifica siti (22303-22503s)	500,00	previsione di competenza previsione di cassa	30.000,00 30.000,00	23.850,00 24.350,00	0,00	0,00
7840/5	Recupero spese oneri istruttori per autorizzazione unica di all'art. 12 D.Lgs 387/2003 (v.cap. 25311s)-Energia Fonti Rinnovabili	0,00	previsione di competenza previsione di cassa	0,00 0,00	0,00 0,00	0,00	0,00
7840/6	Recupero spese istruttoria autorizzazioni emissioni in atmosfera-v.cap.22393s	0,00	previsione di competenza previsione di cassa	0,00 0,00	0,00 0,00	0,00	0,00
7852/0	Entrate da proventi connessi ad attività art.14-15 lr.11/2003 (esecuzione lavori nei corsi d'acqua)	0,00	previsione di competenza previsione di cassa	8.100,00 8.100,00	0,00 0,00	0,00	0,00
7905/0	Entrate relative al servizio agricoltura: funzioni trasferite in materia di funghi e tartufi	0,00	previsione di competenza previsione di cassa	30.596,26 32.504,75	0,00 0,00	0,00	0,00
7920/0	Residui attivi Comunità Montana del Metaturo zona E:Proventi smaltimenti rifiuti	82.042,95	previsione di competenza previsione di cassa	0,00 82.042,95	0,00 82.042,95	0,00	0,00
Totale Categoria	Entrate dalla vendita e dall'erogazione di servizi	82.542,95	previsione di competenza previsione di cassa	69.696,26 153.647,70	24.350,00 106.892,95	0,00	0,00
3010200							
3010300	Proventi derivanti dalla gestione dei beni						
8023/0	Concessione beni mobili ed immobili di proprietà prov.le (ved.c.28124s)	0,00	previsione di competenza previsione di cassa	600,00 600,00	600,00 600,00	0,00	0,00
Totale Categoria	Proventi derivanti dalla gestione dei beni	0,00	previsione di competenza previsione di cassa	600,00 600,00	600,00 600,00	0,00	0,00
3010300							
Totale Tipologia	Tipologia 100: Vendita di beni e servizi e proventi derivanti dalla gestione dei beni	83.263,45	previsione di competenza previsione di cassa	70.896,26 155.568,20	25.150,00 108.413,45	0,00	0,00
30100							
30200	Tipologia 200: Proventi derivanti dall'attività di controllo e repressione delle irregolarità e degli illeciti						
0	-						
7840/0	Entrate di competenza provinciale servizio ambiente	0,00	previsione di competenza previsione di cassa	0,00 0,00	0,00 0,00	0,00	0,00
Totale Categoria	-	0,00	previsione di competenza previsione di cassa	0,00 0,00	0,00 0,00	0,00	0,00
0							
3020200	Entrate da famiglie derivanti dall'attività di controllo e repressione delle irregolarità e degli illeciti						
7837/0	Sanzioni art. 26 L.R. 6/2007 inerenti valutazione incidenza siti rete natura 2000 (ved.c.24337s)	0,00	previsione di competenza previsione di cassa	0,00 0,00	0,00 0,00	0,00	0,00
7840/1	Entrate di competenza provinciale servizio ambiente	0,00	previsione di competenza previsione di cassa	0,00 0,00	0,00 0,00	0,00	0,00
Totale Categoria	Entrate da famiglie derivanti dall'attività di controllo e repressione delle irregolarità e degli illeciti	0,00	previsione di competenza previsione di cassa	0,00 0,00	0,00 0,00	0,00	0,00
3020200							
Totale Tipologia	Tipologia 200: Proventi derivanti dall'attività di controllo e repressione delle irregolarità e degli illeciti	0,00	previsione di competenza previsione di cassa	0,00 0,00	0,00 0,00	0,00	0,00
30200							



Provincia di Pesaro e Urbino

AMBIENTE - Resp. PACCHIAROTTI ANDREA

ENTRATE PER TITOLI, TIPOLOGIE E CATEGORIE PER CAPITOLI

TITOLO TIPOLOGIA CATEGORIA CAPITOLO	DENOMINAZIONE	RESIDUI PRESUNTI AL TERMINE DELL'ESERCIZIO 2016		PREVISIONI DEFINITIVE DELL'ANNO 2016	PREVISIONI ANNO 2017	PREVISIONI DELL'ANNO 2018	PREVISIONI DELL'ANNO 2019
30500	Tipologia 500: Rimborsi e altre entrate correnti						
3050200	Rimborsi in entrata						
8402/0	Rimborso spese gestione centrale di rilevamento inquinamento atmosferico e diverse per l'ambiente (22392-54500-35313)	0,00	previsione di competenza	9.000,00	9.000,00	0,00	0,00
			previsione di cassa	15.000,00	9.000,00		
Totale Categoria	Rimborsi in entrata	0,00	previsione di competenza	9.000,00	9.000,00	0,00	0,00
3050200			previsione di cassa	15.000,00	9.000,00		
3059900	Altre entrate correnti n.a.c.						
8452/0	Entrate derivanti da Istituti Scolastici per progetti di educazione ambientale	0,00	previsione di competenza	0,00	0,00	0,00	0,00
			previsione di cassa	0,00	0,00		
8464/0	Entrate da enti ed istituti per progetti comunitari servizio ambiente (c.20396-20398/2-20402)	0,00	previsione di competenza	0,00	0,00	0,00	0,00
			previsione di cassa	0,00	0,00		
8466/0	Entrate per attività ricerca Centro Floristico-c.20397	0,00	previsione di competenza	0,00	0,00	0,00	0,00
			previsione di cassa	1.530,00	0,00		
Totale Categoria	Altre entrate correnti n.a.c.	0,00	previsione di competenza	0,00	0,00	0,00	0,00
3059900			previsione di cassa	1.530,00	0,00		
Totale Tipologia	Tipologia 500: Rimborsi e altre entrate correnti	0,00	previsione di competenza	9.000,00	9.000,00	0,00	0,00
30500			previsione di cassa	16.530,00	9.000,00		
30000	Entrate extratributarie	0,00	previsione di competenza	79.896,26	34.150,00	0,00	0,00
Totale TITOLO 3			previsione di cassa	172.098,20	117.413,45		
TITOLO 4	Entrate in conto capitale						
40200	Tipologia 200: Contributi agli investimenti						
4020100	Contributi agli investimenti da amministrazioni pubbliche						
10231/0	Trasferimenti dalla Regione per progetti inerenti la valorizzazione dei territori-Progr.Operativo FESR-C.56102	0,00	previsione di competenza	0,00	0,00	0,00	0,00
			previsione di cassa	0,00	0,00		
10248/0	Trasferimento dalla Regione per realizzazione strutture per raccolta differenziata dei rifiuti	28.872,15	previsione di competenza	0,00	0,00	0,00	0,00
			previsione di cassa	98.969,36	28.872,15		
10250/0	Trasferimento dalla Regione per interventi di messa in sicurezza siti inquinati e progetti diversi connessi all'igiene ambient-c.52110,53500	0,00	previsione di competenza	0,00	0,00	0,00	0,00
			previsione di cassa	0,00	0,00		
Totale Categoria	Contributi agli investimenti da amministrazioni pubbliche	28.872,15	previsione di competenza	0,00	0,00	0,00	0,00
4020100			previsione di cassa	98.969,36	28.872,15		
Totale Tipologia	Tipologia 200: Contributi agli investimenti	28.872,15	previsione di competenza	0,00	0,00	0,00	0,00
40200			previsione di cassa	98.969,36	28.872,15		
40000	Entrate in conto capitale	28.872,15	previsione di competenza	0,00	0,00	0,00	0,00
Totale TITOLO 4			previsione di cassa	98.969,36	28.872,15		
TOTALE TITOLI		279.965,97	previsione di competenza	399.506,26	157.295,61	0,00	0,00
			previsione di cassa	703.734,38	437.261,58		
TOTALE GENERALE DELLE ENTRATE		279.965,97	previsione di competenza	399.506,26	157.295,61	0,00	0,00
			previsione di cassa	703.734,38	437.261,58		



Provincia di Pesaro e Urbino

APPALTI E CONTRATTI - Resp. DOMENICUCCI MARCO

ENTRATE PER TITOLI, TIPOLOGIE E CATEGORIE PER CAPITOLI

TITOLO TIPOLOGIA CATEGORIA CAPITOLO	DENOMINAZIONE	RESIDUI PRESUNTI AL TERMINE DELL'ESERCIZIO 2016		PREVISIONI DEFINITIVE DELL'ANNO 2016	PREVISIONI ANNO 2017	PREVISIONI DELL'ANNO 2018	PREVISIONI DELL'ANNO 2019
	Fondo pluriennale vincolato per spese correnti		previsioni di competenza	0,00	0,00	0,00	0,00
	Fondo pluriennale vincolato per spese in conto capitale		previsioni di competenza	0,00	0,00	0,00	0,00
	Utilizzo avanzo di amministrazione <i>-di cui avanzo di amministrazione utilizzato anticipatamente</i>		previsioni di competenza	0,00 0,00	0,00 0,00	0,00 0,00	0,00 0,00
	Fondo di Cassa all'01/01/2017		previsioni di cassa	0,00	0,00	0,00	0,00
TITOLO 3	Entrate extratributarie						
30500	Tipologia 500: Rimborsi e altre entrate correnti						
3050200	Rimborsi in entrata						
8421/0	Entrate per rimborso spese contrattuali(178200-6015-6025-6032-v. nuovo 6034s)	0,00	previsione di competenza previsione di cassa	3.000,00 3.000,00	6.200,00 6.200,00	0,00	0,00
Totale Categoria	Rimborsi in entrata	0,00	previsione di competenza previsione di cassa	3.000,00 3.000,00	6.200,00 6.200,00	0,00	0,00
3059900	Altre entrate correnti n.a.c.						
8449/0	Entrate per rimborso spese contributi obbligatori ANAC su gare espletate per i comuni (v.c.6024s)	0,00	previsione di competenza previsione di cassa	70.000,00 70.000,00	10.000,00 10.000,00	0,00	0,00
8455/0	Rimborso da parte di ditte aggiudicatarie per spese pubblicazione gare	0,00	previsione di competenza previsione di cassa	2.000,00 2.000,00	1.000,00 1.000,00	0,00	0,00
Totale Categoria	Altre entrate correnti n.a.c.	0,00	previsione di competenza previsione di cassa	72.000,00 72.000,00	11.000,00 11.000,00	0,00	0,00
Totale Tipologia	Tipologia 500: Rimborsi e altre entrate correnti	0,00	previsione di competenza previsione di cassa	75.000,00 75.000,00	17.200,00 17.200,00	0,00	0,00
30000	Entrate extratributarie	0,00	previsione di competenza previsione di cassa	75.000,00 75.000,00	17.200,00 17.200,00	0,00	0,00
Totale TITOLO 3							
TOTALE TITOLI		0,00	previsione di competenza previsione di cassa	75.000,00 75.000,00	17.200,00 17.200,00	0,00	0,00
TOTALE GENERALE DELLE ENTRATE		0,00	previsione di competenza previsione di cassa	75.000,00 75.000,00	17.200,00 17.200,00	0,00	0,00



Provincia di Pesaro e Urbino

FUNZIONI NON FONDAMENTALI (SERV. 2) - Resp. DOMENICUCCI MARCO

ENTRATE PER TITOLI, TIPOLOGIE E CATEGORIE PER CAPITOLI

TITOLO TIPOLOGIA CATEGORIA CAPITOLO	DENOMINAZIONE	RESIDUI PRESUNTI AL TERMINE DELL'ESERCIZIO 2016		PREVISIONI DEFINITIVE DELL'ANNO 2016	PREVISIONI ANNO 2017	PREVISIONI DELL'ANNO 2018	PREVISIONI DELL'ANNO 2019
	Fondo pluriennale vincolato per spese correnti		previsioni di competenza	0,00	0,00	0,00	0,00
	Fondo pluriennale vincolato per spese in conto capitale		previsioni di competenza	0,00	0,00	0,00	0,00
	Utilizzo avanzo di amministrazione <i>-di cui avanzo di amministrazione utilizzato anticipatamente</i>		previsioni di competenza	0,00	0,00	0,00	0,00
	Fondo di Cassa all'01/01/2017		previsioni di cassa	0,00	0,00	0,00	0,00
TITOLO 2	Trasferimenti correnti						
20101	Tipologia 101: Trasferimenti correnti da Amministrazioni pubbliche						
2010102	Trasferimenti correnti da Amministrazioni Locali						
4043/0	Trasferim.dalla Regione x recupero spese di gestione Politiche attive e Formazione Professionale 2015 e 2016	0,00	previsione di competenza	0,00	759.089,67	0,00	0,00
			previsione di cassa	0,00	759.089,67		
4044/0	Trasferimento da Regione rimborso mutui funzioni non fondamentali	0,00	previsione di competenza	0,00	514.672,96	0,00	0,00
			previsione di cassa	0,00	514.672,96		
4045/0	Trasferimento dalla Regione per recupero spese di gestione non coperte dalle ammende delle caccia e pesca	0,00	previsione di competenza	0,00	61.629,62	0,00	0,00
			previsione di cassa	0,00	61.629,62		
Totale Categoria 2010102	Trasferimenti correnti da Amministrazioni Locali	0,00	previsione di competenza	0,00	1.335.392,25	0,00	0,00
			previsione di cassa	0,00	1.335.392,25		
Totale Tipologia 20101	Tipologia 101: Trasferimenti correnti da Amministrazioni pubbliche	0,00	previsione di competenza	0,00	1.335.392,25	0,00	0,00
			previsione di cassa	0,00	1.335.392,25		
20000	Trasferimenti correnti	0,00	previsione di competenza	0,00	1.335.392,25	0,00	0,00
			previsione di cassa	0,00	1.335.392,25		
Totale TITOLO 2							
TOTALE TITOLI		0,00	previsione di competenza	0,00	1.335.392,25	0,00	0,00
			previsione di cassa	0,00	1.335.392,25		
TOTALE GENERALE DELLE ENTRATE		0,00	previsione di competenza	0,00	1.335.392,25	0,00	0,00
			previsione di cassa	0,00	1.335.392,25		



Provincia di Pesaro e Urbino

FUNZIONI NON FONDAMENTALI (SERV. 3) - Resp. PACCHIAROTTI ANDREA

ENTRATE PER TITOLI, TIPOLOGIE E CATEGORIE PER CAPITOLI

TITOLO TIPOLOGIA CATEGORIA CAPITOLO	DENOMINAZIONE	RESIDUI PRESUNTI AL TERMINE DELL'ESERCIZIO 2016		PREVISIONI DEFINITIVE DELL'ANNO 2016	PREVISIONI ANNO 2017	PREVISIONI DELL'ANNO 2018	PREVISIONI DELL'ANNO 2019
	Fondo pluriennale vincolato per spese correnti		previsioni di competenza	0,00	0,00	0,00	0,00
	Fondo pluriennale vincolato per spese in conto capitale		previsioni di competenza	0,00	0,00	0,00	0,00
	Utilizzo avanzo di amministrazione <i>-di cui avanzo di amministrazione utilizzato anticipatamente</i>		previsioni di competenza	0,00	0,00	0,00	0,00
	Fondo di Cassa all'01/01/2017		previsioni di cassa	0,00	0,00	0,00	0,00
TITOLO 2	Trasferimenti correnti						
20101	Tipologia 101: Trasferimenti correnti da Amministrazioni pubbliche						
0	-						
4150/0	Fondi per territori inclusi nel piano A.t.c. in relazione all'estensione (art. 20 l.r. 7/95-DGR1389/09) (vedi cap. 23515 u)	0,00	previsione di competenza	0,00	0,00	0,00	0,00
			previsione di cassa	0,00	0,00		
Totale Categoria	-	0,00	previsione di competenza	0,00	0,00	0,00	0,00
0			previsione di cassa	0,00	0,00		
2010102	Trasferimenti correnti da Amministrazioni Locali						
4150/1	Fondi per territori inclusi nel piano A.t.c. in relazione all'estensione (art. 20 l.r. 7/95-DGR1389/09) (vedi cap. 23515 u)	0,00	previsione di competenza	0,00	0,00	0,00	0,00
			previsione di cassa	0,00	0,00		
4150/2	Fondo per il risarcimento dei danni prodotti dalla fauna selvatica e nell'esercizio dell'attività venatoria (art. 34 L.R. 7/95)	0,00	previsione di competenza	0,00	0,00	0,00	0,00
			previsione di cassa	31.683,00	0,00		
4150/3	Trasferimento della Regione per l'espletamento delle funzioni attribuite di cui all'art. 2 comma 2 della L.R. 7/95	5.695,69	previsione di competenza	0,00	0,00	0,00	0,00
			previsione di cassa	26.146,20	5.695,69		
4150/4	Trasferimento della Regione per la salvaguardia dei percorsi stradali da incidenti causati dalla fauna selvatica - L.R. 7/95 (cap.23302/10u)	0,00	previsione di competenza	0,00	0,00	0,00	0,00
			previsione di cassa	0,00	0,00		
4150/6	Trasferimento della Regione Marche per costituzione e gestione dell'Osservatorio Faunistico Regionale(c.23307-23507-55507)	20.450,51	previsione di competenza	0,00	0,00	0,00	0,00
			previsione di cassa	35.000,00	20.450,51		
4150/7	Trasferimento della Regione per contributo spese tabellazione zone protezione speciale - L.R. 7/95-c.23302/11	0,00	previsione di competenza	0,00	0,00	0,00	0,00
			previsione di cassa	0,00	0,00		
4150/8	Trasferimento dalla Regione Marche per realizzazione Piano Faunistico Venatorio Prov.le (v.cap.23308u)	20.000,00	previsione di competenza	0,00	0,00	0,00	0,00
			previsione di cassa	20.000,00	20.000,00		
4150/9	Trasferimento della Regione per attività riconducibili al Centro Recupero Animali Selvatici(v.cap.60363s)	141.629,86	previsione di competenza	159.500,00	132.665,58	0,00	0,00
			previsione di cassa	159.500,00	274.295,44		
4165/0	Trasferimenti per attuazione progetti comunitari-Progetto Life-Strade-v.cap.20265-20365-20465-52565	14.061,78	previsione di competenza	9.000,00	0,00	0,00	0,00
			previsione di cassa	16.255,00	14.061,78		
5150/4	Contributi della Regione per funzioni delegate dalla Regione in materia di pesca (L.R. 11/2003 ex LR. 28/83)	27.560,75	previsione di competenza	8.515,72	0,00	0,00	0,00
			previsione di cassa	33.015,72	27.560,75		
Totale Categoria	Trasferimenti correnti da Amministrazioni Locali	229.398,59	previsione di competenza	177.015,72	132.665,58	0,00	0,00
2010102			previsione di cassa	321.599,92	362.064,17		
Totale Tipologia	Tipologia 101: Trasferimenti correnti da Amministrazioni pubbliche	229.398,59	previsione di competenza	177.015,72	132.665,58	0,00	0,00
20101			previsione di cassa	321.599,92	362.064,17		
20104	Tipologia 104: Trasferimenti correnti da Istituzioni Sociali Private						
2010401	Trasferimenti correnti da Istituzioni Sociali Private						
7744/0	Trasferimento da parte di associazioni a favore del servizio CRAS (vedi cap.60353)	0,00	previsione di competenza	0,00	0,00	0,00	0,00
			previsione di cassa	0,00	0,00		
Totale Categoria	Trasferimenti correnti da Istituzioni Sociali Private	0,00	previsione di competenza	0,00	0,00	0,00	0,00
2010401			previsione di cassa	0,00	0,00		



Provincia di Pesaro e Urbino

FUNZIONI NON FONDAMENTALI (SERV. 3) - Resp. PACCHIAROTTI ANDREA

ENTRATE PER TITOLI, TIPOLOGIE E CATEGORIE PER CAPITOLI

TITOLO TIPOLOGIA CATEGORIA CAPITOLO	DENOMINAZIONE	RESIDUI PRESUNTI AL TERMINE DELL'ESERCIZIO 2016		PREVISIONI DEFINITIVE DELL'ANNO 2016	PREVISIONI ANNO 2017	PREVISIONI DELL'ANNO 2018	PREVISIONI DELL'ANNO 2019
Totale Tipologia 20104	Tipologia 104: Trasferimenti correnti da Istituzioni Sociali Private	0,00	previsione di competenza previsione di cassa	0,00 0,00	0,00 0,00	0,00	0,00
20105	Tipologia 105: Trasferimenti correnti dalla UE e dal Resto del Mondo						
2010501	Trasferimenti correnti dall'Unione Europea						
6723/0	Trasferimenti dall'U.E. per progetti comunitari inerenti la pesca-div cap	155.718,40	previsione di competenza previsione di cassa	0,00 467.155,20	0,00 155.718,40	0,00	0,00
Totale Categoria 2010501	Trasferimenti correnti dall'Unione Europea	155.718,40	previsione di competenza previsione di cassa	0,00 467.155,20	0,00 155.718,40	0,00	0,00
2010502	Trasferimenti correnti dal Resto del Mondo						
7747/0	Partecipazione finanziaria repubblica S.Marino per favorire il ripopolam. di specie stanziali di interesse venatorio in provPU(23331-23200/6)	0,00	previsione di competenza previsione di cassa	24.965,50 24.965,50	0,00 0,00	0,00	0,00
Totale Categoria 2010502	Trasferimenti correnti dal Resto del Mondo	0,00	previsione di competenza previsione di cassa	24.965,50 24.965,50	0,00 0,00	0,00	0,00
Totale Tipologia 20105	Tipologia 105: Trasferimenti correnti dalla UE e dal Resto del Mondo	155.718,40	previsione di competenza previsione di cassa	24.965,50 492.120,70	0,00 155.718,40	0,00	0,00
20000	Trasferimenti correnti	155.718,40	previsione di competenza previsione di cassa	201.981,22 813.720,62	132.665,58 517.782,57	0,00	0,00
Totale TITOLO 2							
TITOLO 3	Entrate extratributarie						
30100	Tipologia 100: Vendita di beni e servizi e proventi derivanti dalla gestione dei beni						
0	-						
7850/0	Proventi rilascio licenze, autorizzazioni e diversi per la pesca	0,00	previsione di competenza previsione di cassa	0,00 0,00	0,00 0,00	0,00	0,00
Totale Categoria 0	-	0,00	previsione di competenza previsione di cassa	0,00 0,00	0,00 0,00	0,00	0,00
3010200	Entrate dalla vendita e dall'erogazione di servizi						
7850/1	Proventi rilascio licenze, autorizzazioni e diversi per la pesca	100,00	previsione di competenza previsione di cassa	6.000,00 6.139,72	0,00 100,00	0,00	0,00
7850/2	Proventi rilascio licenze, autorizzazioni e diversi per la caccia	0,00	previsione di competenza previsione di cassa	2.000,00 2.000,00	0,00 0,00	0,00	0,00
7850/3	Proventi derivanti dalla partecipazione a corsi di formazione e aggiornamento operatori faunistici, caccia al cinghiale, ecc (v.cap.23302/13)	0,00	previsione di competenza previsione di cassa	2.200,00 15.160,00	0,00 0,00	0,00	0,00
Totale Categoria 3010200	Entrate dalla vendita e dall'erogazione di servizi	100,00	previsione di competenza previsione di cassa	10.200,00 23.299,72	0,00 100,00	0,00	0,00
Totale Tipologia 30100	Tipologia 100: Vendita di beni e servizi e proventi derivanti dalla gestione dei beni	100,00	previsione di competenza previsione di cassa	10.200,00 23.299,72	0,00 100,00	0,00	0,00
30200	Tipologia 200: Proventi derivanti dall'attività di controllo e repressione delle irregolarità e degli illeciti						
3020100	Entrate da amministrazioni pubbliche derivanti dall'attività di controllo e repressione delle irregolarità e degli illeciti						
7847/0	Ammende, oblazioni per contravvenzioni caccia e pesca (separato da 7834 solo da amb.)	14.561,80	previsione di competenza previsione di cassa	9.000,00 9.000,00	25.000,00 39.561,80	0,00	0,00
Totale Categoria 3020100	Entrate da amministrazioni pubbliche derivanti dall'attività di controllo e repressione delle irregolarità e degli illeciti	14.561,80	previsione di competenza previsione di cassa	9.000,00 9.000,00	25.000,00 39.561,80	0,00	0,00
Totale Tipologia 30200	Tipologia 200: Proventi derivanti dall'attività di controllo e repressione delle irregolarità e degli illeciti	14.561,80	previsione di competenza previsione di cassa	9.000,00 9.000,00	25.000,00 39.561,80	0,00	0,00
30000	Entrate extratributarie	14.561,80	previsione di competenza	19.200,00	25.000,00	0,00	0,00



Provincia di Pesaro e Urbino

FUNZIONI NON FONDAMENTALI (SERV. 3) - Resp. PACCHIAROTTI ANDREA

ENTRATE PER TITOLI, TIPOLOGIE E CATEGORIE PER CAPITOLI

TITOLO TIPOLOGIA CATEGORIA CAPITOLO	DENOMINAZIONE	RESIDUI PRESUNTI AL TERMINE DELL'ESERCIZIO 2016		PREVISIONI DEFINITIVE DELL'ANNO 2016	PREVISIONI ANNO 2017	PREVISIONI DELL'ANNO 2018	PREVISIONI DELL'ANNO 2019
Totale TITOLO 3			previsione di cassa	32.299,72	39.661,80		
TITOLO 4	Entrate in conto capitale						
40200	Tipologia 200: Contributi agli investimenti						
4020100	Contributi agli investimenti da amministrazioni pubbliche						
10260/0	Trasferimento della Regione per la salvaguardia dei percorsi stradali da incidenti causati dalla fauna selvatica - L.R. 7/95 (cap.55510s)	0,00	previsione di competenza	0,00	0,00	0,00	0,00
			previsione di cassa	0,00	0,00		
Totale Categoria	Contributi agli investimenti da amministrazioni pubbliche	0,00	previsione di competenza	0,00	0,00	0,00	0,00
4020100			previsione di cassa	0,00	0,00		
Totale Tipologia	Tipologia 200: Contributi agli investimenti	0,00	previsione di competenza	0,00	0,00	0,00	0,00
40200			previsione di cassa	0,00	0,00		
40000	Entrate in conto capitale	0,00	previsione di competenza	0,00	0,00	0,00	0,00
			previsione di cassa	0,00	0,00		
Totale TITOLO 4							
TOTALE TITOLI		399.778,79	previsione di competenza	221.181,22	157.665,58	0,00	0,00
			previsione di cassa	846.020,34	557.444,37		
TOTALE GENERALE DELLE ENTRATE		399.778,79	previsione di competenza	221.181,22	157.665,58	0,00	0,00
			previsione di cassa	846.020,34	557.444,37		



Provincia di Pesaro e Urbino

FUNZIONI NON FONDAMENTALI (SERV. 4) - Resp. SORBINI SANDRO

ENTRATE PER TITOLI, TIPOLOGIE E CATEGORIE PER CAPITOLI

TITOLO TIPOLOGIA CATEGORIA CAPITOLO	DENOMINAZIONE	RESIDUI PRESUNTI AL TERMINE DELL'ESERCIZIO 2016		PREVISIONI DEFINITIVE DELL'ANNO 2016	PREVISIONI ANNO 2017	PREVISIONI DELL'ANNO 2018	PREVISIONI DELL'ANNO 2019
	Fondo pluriennale vincolato per spese correnti		previsioni di competenza	0,00	0,00	0,00	0,00
	Fondo pluriennale vincolato per spese in conto capitale		previsioni di competenza	0,00	0,00	0,00	0,00
	Utilizzo avanzo di amministrazione <i>-di cui avanzo di amministrazione utilizzato anticipatamente</i>		previsioni di competenza	0,00 0,00	0,00 0,00	0,00 0,00	0,00 0,00
	Fondo di Cassa all'01/01/2017		previsioni di cassa	0,00	0,00	0,00	0,00
TITOLO 2	Trasferimenti correnti						
20101	Tipologia 101: Trasferimenti correnti da Amministrazioni pubbliche						
2010102	Trasferimenti correnti da Amministrazioni Locali						
4038/0	Trasferimento dalla Regione per gestione temporanea strade ex Anas-ved.c.40503/1,2,3-40483s	637.027,57	previsione di competenza previsione di cassa	955.541,34 955.541,34	803.998,99 1.441.026,56	0,00	0,00
Totale Categoria 2010102	Trasferimenti correnti da Amministrazioni Locali	637.027,57	previsione di competenza previsione di cassa	955.541,34 955.541,34	803.998,99 1.441.026,56	0,00	0,00
Totale Tipologia 20101	Tipologia 101: Trasferimenti correnti da Amministrazioni pubbliche	637.027,57	previsione di competenza previsione di cassa	955.541,34 955.541,34	803.998,99 1.441.026,56	0,00	0,00
20000	Trasferimenti correnti	637.027,57	previsione di competenza previsione di cassa	955.541,34 955.541,34	803.998,99 1.441.026,56	0,00	0,00
Totale TITOLO 2							
TOTALE TITOLI		637.027,57	previsione di competenza previsione di cassa	955.541,34 955.541,34	803.998,99 1.441.026,56	0,00	0,00
TOTALE GENERALE DELLE ENTRATE		637.027,57	previsione di competenza previsione di cassa	955.541,34 955.541,34	803.998,99 1.441.026,56	0,00	0,00



Provincia di Pesaro e Urbino

SERVIZIO 6 - PIANIFICAZIONE TERRITORIALE - URBANISTICA - EDILIZIA - GESTIONE RISERVA NATURALE STATALE "GOLA DEL FURLO" - Resp. BARTOLI MAURIZIO

ENTRATE PER TITOLI, TIPOLOGIE E CATEGORIE PER CAPITOLI

TITOLO TIPOLOGIA CATEGORIA CAPITOLO	DENOMINAZIONE	RESIDUI PRESUNTI AL TERMINE DELL'ESERCIZIO 2016		PREVISIONI DEFINITIVE DELL'ANNO 2016	PREVISIONI		
					ANNO 2017	DELL'ANNO 2018	DELL'ANNO 2019
	Fondo pluriennale vincolato per spese correnti		previsioni di competenza	0,00	0,00	0,00	0,00
	Fondo pluriennale vincolato per spese in conto capitale		previsioni di competenza	0,00	0,00	0,00	0,00
	Utilizzo avanzo di amministrazione <i>-di cui avanzo di amministrazione utilizzato anticipatamente</i>		previsioni di competenza	0,00	0,00	0,00	0,00
	Fondo di Cassa all'01/01/2017		previsioni di cassa	0,00	0,00	0,00	0,00
TITOLO 2	Trasferimenti correnti						
20101	Tipologia 101: Trasferimenti correnti da Amministrazioni pubbliche						
2010101	Trasferimenti correnti da Amministrazioni Centrali						
3464/0	Entrate da Miur per progetto indagini diagnostiche sui solai degli edifici scolastici (v.c.6373s)	24.721,39	previsione di competenza	90.000,00	0,00	0,00	0,00
			previsione di cassa	90.000,00	24.721,39		
3465/0	Entrate dal ministero dell'ambiente per interventi di bonifica ambientale (v.c.15064s)	0,00	previsione di competenza	0,00	10.500,00	0,00	0,00
			previsione di cassa	0,00	10.500,00		
Totale Categoria	Trasferimenti correnti da Amministrazioni Centrali	24.721,39	previsione di competenza	90.000,00	10.500,00	0,00	0,00
2010101			previsione di cassa	90.000,00	35.221,39		
Totale Tipologia	Tipologia 101: Trasferimenti correnti da Amministrazioni pubbliche	24.721,39	previsione di competenza	90.000,00	10.500,00	0,00	0,00
20101			previsione di cassa	90.000,00	35.221,39		
20103	Tipologia 103: Trasferimenti correnti da Imprese						
2010301	Sponsorizzazioni da imprese						
8535/0	Entrata "per scambio sul posto" energia impianti fotovoltaici istituti scolastici	0,00	previsione di competenza	0,00	0,00	0,00	0,00
			previsione di cassa	0,00	0,00		
Totale Categoria	Sponsorizzazioni da imprese	0,00	previsione di competenza	0,00	0,00	0,00	0,00
2010301			previsione di cassa	0,00	0,00		
Totale Tipologia	Tipologia 103: Trasferimenti correnti da Imprese	0,00	previsione di competenza	0,00	0,00	0,00	0,00
20103			previsione di cassa	0,00	0,00		
20000	Trasferimenti correnti	0,00	previsione di competenza	90.000,00	10.500,00	0,00	0,00
Totale TITOLO 2			previsione di cassa	90.000,00	35.221,39		
TITOLO 3	Entrate extratributarie						
30100	Tipologia 100: Vendita di beni e servizi e proventi derivanti dalla gestione dei beni						
3010100	Vendita di beni						
8536/0	Proventi derivanti dalla vendita di energia prodotta da impianti fotovoltaici (nl.fini I.V.A.)	0,00	previsione di competenza	12.000,00	12.000,00	0,00	0,00
			previsione di cassa	12.282,94	12.000,00		
Totale Categoria	Vendita di beni	0,00	previsione di competenza	12.000,00	12.000,00	0,00	0,00
3010100			previsione di cassa	12.282,94	12.000,00		
3010200	Entrate dalla vendita e dall'erogazione di servizi						
7848/0	entrate derivanti da vendita bollini per impianti termici	75.740,00	previsione di competenza	163.000,00	602.196,00	0,00	0,00
			previsione di cassa	184.424,10	677.936,00		
Totale Categoria	Entrate dalla vendita e dall'erogazione di servizi	75.740,00	previsione di competenza	163.000,00	602.196,00	0,00	0,00
3010200			previsione di cassa	184.424,10	677.936,00		
3010300	Proventi derivanti dalla gestione dei beni						
8055/0	Entrate per diritti di superficie dei tetti Campus Scolastico (15323s)	0,00	previsione di competenza	2.000,00	4.000,00	0,00	0,00
			previsione di cassa	2.000,00	4.000,00		
Totale Categoria	Proventi derivanti dalla gestione dei beni	0,00	previsione di competenza	2.000,00	4.000,00	0,00	0,00
3010300			previsione di cassa	2.000,00	4.000,00		
Totale Tipologia	Tipologia 100: Vendita di beni e servizi e proventi derivanti dalla gestione dei beni	75.740,00	previsione di competenza	177.000,00	618.196,00	0,00	0,00



Provincia di Pesaro e Urbino

SERVIZIO 6 - PIANIFICAZIONE TERRITORIALE - URBANISTICA - EDILIZIA - GESTIONE RISERVA NATURALE STATALE "GOLA DEL FURLO" - Resp. BARTOLI MAURIZIO

ENTRATE PER TITOLI, TIPOLOGIE E CATEGORIE PER CAPITOLI

TITOLO TIPOLOGIA CATEGORIA CAPITOLO	DENOMINAZIONE	RESIDUI PRESUNTI AL TERMINE DELL'ESERCIZIO 2016		PREVISIONI DEFINITIVE DELL'ANNO 2016	PREVISIONI ANNO 2017	PREVISIONI DELL'ANNO 2018	PREVISIONI DELL'ANNO 2019
30100			previsione di cassa	198.707,04	693.936,00		
30400	Tipologia 400: Altre entrate da redditi di capitale						
3049900	Altre entrate da redditi da capitale						
8530/0	Incentivazione per produzione energia elettrica da impianti fotovoltaici	0,00	previsione di competenza	5.784,09	5.000,00	0,00	0,00
			previsione di cassa	5.784,09	5.000,00		
Totale Categoria	Altre entrate da redditi da capitale	0,00	previsione di competenza	5.784,09	5.000,00	0,00	0,00
3049900			previsione di cassa	5.784,09	5.000,00		
Totale Tipologia	Tipologia 400: Altre entrate da redditi di capitale	0,00	previsione di competenza	5.784,09	5.000,00	0,00	0,00
30400			previsione di cassa	5.784,09	5.000,00		
30500	Tipologia 500: Rimborsi e altre entrate correnti						
3059900	Altre entrate correnti n.a.c.						
8419/0	Entrate da rimborsi Megass	3.833,34	previsione di competenza	4.000,00	3.833,34	0,00	0,00
			previsione di cassa	4.000,00	7.666,68		
8534/0	Proventi derivanti dalla produzione di energia elettrica da impianti fotovoltaici edifici scolastici-ved.cap.9534-61014s	5.127,46	previsione di competenza	50.768,60	50.768,60	0,00	0,00
			previsione di cassa	50.768,60	55.896,06		
8537/0	Entrate da incentivi per interventi di incremento efficienza energetica-Conto Energia Termico-DECR.28/12/2012-ved.61383s,61024s	0,00	previsione di competenza	100.822,80	100.822,80	0,00	0,00
			previsione di cassa	100.822,80	100.822,80		
Totale Categoria	Altre entrate correnti n.a.c.	8.960,80	previsione di competenza	155.591,40	155.424,74	0,00	0,00
3059900			previsione di cassa	155.591,40	164.385,54		
Totale Tipologia	Tipologia 500: Rimborsi e altre entrate correnti	8.960,80	previsione di competenza	155.591,40	155.424,74	0,00	0,00
30500			previsione di cassa	155.591,40	164.385,54		
30000	Entrate extratributarie	8.960,80	previsione di competenza	338.375,49	778.620,74	0,00	0,00
			previsione di cassa	360.082,53	863.321,54		
Totale TITOLO 3							
TITOLO 4	Entrate in conto capitale						
40200	Tipologia 200: Contributi agli investimenti						
0	-						
10010/0	Trasferimenti dalla Regione per interventi su fabbricati sedi operative Protezione Civile	0,00	previsione di competenza	0,00	0,00	0,00	0,00
			previsione di cassa	0,00	0,00		
Totale Categoria	-	0,00	previsione di competenza	0,00	0,00	0,00	0,00
0			previsione di cassa	0,00	0,00		
4020100	Contributi agli investimenti da amministrazioni pubbliche						
9511/0	Trasferimento dal M.I.U.R. per realizzazione Scuola Innovativa-c.85032s	0,00	previsione di competenza	0,00	0,00	0,00	0,00
			previsione di cassa	0,00	0,00		
9530/0	Trasferimenti dallo Stato per interventi su fabbricati provinciali e edifici scolastici	0,00	previsione di competenza	354.029,04	275.414,42	0,00	0,00
			previsione di cassa	354.029,04	275.414,42		
10010/1	Trasferimenti dalla Regione per interventi su fabbricati sedi operative Protezione Civile	4.201,27	previsione di competenza	0,00	0,00	0,00	0,00
			previsione di cassa	4.201,27	4.201,27		
10010/4	Trasferimento Regione per interventi di adeguamento alle norme di sicurezza	161.017,19	previsione di competenza	0,00	0,00	0,00	0,00
			previsione di cassa	161.017,19	161.017,19		
10050/0	Trasferimenti della Regione Marche per interventi su edifici scolastici	853.843,97	previsione di competenza	2.003.026,83	4.999.170,96	0,00	0,00
			previsione di cassa	2.494.799,99	2.800.000,00		
10051/0	Edilizia scolastica: piano annuale e triennale Legge 23/96 ecc. Trasferimento somme Regione Marche per interventi dei Comuni (cap. 41701e)	0,00	previsione di competenza	0,00	0,00	0,00	0,00
			previsione di cassa	0,00	0,00		
10052/0	FAS 2007/2013-Trasferimento dalla Regione per lavori di costruzione del nuovo convitto Istituto Tecnico Agrario Caprile	0,00	previsione di competenza	0,00	0,00	0,00	0,00
			previsione di cassa	0,00	0,00		
10053/0	Trasferimenti dalla Regione per ricorso a fonti energia rinnovabili-fotovoltaico e miglioramento efficienza energetica edifici scolastici	456.908,80	previsione di competenza	0,00	0,00	0,00	0,00
			previsione di cassa	774.758,40	456.908,80		



Provincia di Pesaro e Urbino

SERVIZIO 6 - PIANIFICAZIONE TERRITORIALE - URBANISTICA - EDILIZIA - GESTIONE RISERVA NATURALE STATALE "GOLA DEL FURLO" - Resp. BARTOLI MAURIZIO

ENTRATE PER TITOLI, TIPOLOGIE E CATEGORIE PER CAPITOLI

TITOLO TIPOLOGIA CATEGORIA CAPITOLO	DENOMINAZIONE	RESIDUI PRESUNTI AL TERMINE DELL'ESERCIZIO 2016		PREVISIONI DEFINITIVE DELL'ANNO 2016	PREVISIONI ANNO 2017	PREVISIONI DELL'ANNO 2018	PREVISIONI DELL'ANNO 2019
11194/0	Trasferimento dal Comune di Pesaro per lavori Istituto S.Marta-c.85042s	0,00	previsione di competenza	0,00	0,00	0,00	0,00
			previsione di cassa	0,00	0,00		
11198/0	Trasferimenti da enti del settore pubblico per interventi su impianti sportivi	0,00	previsione di competenza	12.500,00	0,00	0,00	0,00
			previsione di cassa	12.500,00	0,00		
Totale Categoria 4020100	Contributi agli investimenti da amministrazioni pubbliche	1.475.971,23	previsione di competenza previsione di cassa	2.369.555,87 3.801.305,89	5.274.585,38 3.697.541,68	0,00	0,00
Totale Tipologia 40200	Tipologia 200: Contributi agli investimenti	1.475.971,23	previsione di competenza previsione di cassa	2.369.555,87 3.801.305,89	5.274.585,38 3.697.541,68	0,00	0,00
40300	Tipologia 300: Altri trasferimenti in conto capitale						
4030100	Trasferimenti in conto capitale per assunzione di debiti dell'amministrazione da parte di amministrazioni pubbliche						
9580/0	Mutui a carico dello Stato per acquisto, ristrutturazione, straordinaria manutenzione Istituti Scolastici	0,00	previsione di competenza	0,00	0,00	0,00	0,00
			previsione di cassa	0,00	0,00		
Totale Categoria 4030100	Trasferimenti in conto capitale per assunzione di debiti dell'amministrazione da parte di amministrazioni pubbliche	0,00	previsione di competenza previsione di cassa	0,00 0,00	0,00 0,00	0,00	0,00
Totale Tipologia 40300	Tipologia 300: Altri trasferimenti in conto capitale	0,00	previsione di competenza previsione di cassa	0,00 0,00	0,00 0,00	0,00	0,00
40000	Entrate in conto capitale	0,00	previsione di competenza	2.369.555,87	5.274.585,38	0,00	0,00
			previsione di cassa	3.801.305,89	3.697.541,68		
Totale TITOLO 4							
TOTALE TITOLI		1.585.393,42	previsione di competenza previsione di cassa	2.797.931,36 4.251.388,42	6.063.706,12 4.596.084,61	0,00	0,00
TOTALE GENERALE DELLE ENTRATE		1.585.393,42	previsione di competenza previsione di cassa	2.797.931,36 4.251.388,42	6.063.706,12 4.596.084,61	0,00	0,00



Provincia di Pesaro e Urbino

RIEPILOGO GENERALE ENTRATE PER UO GESTION/TITOLI, TIPOLOGIE E CATEGORIE

Unità Organizzativa	RESIDUI PRESUNTI AL TERMINE DELL'ESERCIZIO 2016		PREVISIONI DEFINITIVE DELL'ANNO 2016	PREVISIONI	PREVISIONI	PREVISIONI
				ANNO 2017	DELL'ANNO 2018	DELL'ANNO 2019
SERVIZIO 5 - INFORMATICO - BILANCIO - PROVVEDITORATO - ECONOMATO - TRIBUTI - FINANZIAMENTI - ESPROPRI E ACQUISIZIONI IMMOBILIARI - Resp. DOMENICUCCI MARCO	0,00	previsione di competenza previsione di cassa	0,00 0,00	78,63 78,63	0,00	0,00
SISTEMA INFORMATIVO E STATISTICO - Resp. DOMENICUCCI MARCO	323.946,40	previsione di competenza previsione di cassa	274.114,10 518.184,90	166.350,00 490.296,40	0,00	0,00
CONTABILITA' EC-FINANZ., ECONOM.PROVVEDIT.TRIB., FINANZ.GES.DEBI.LIQ - Resp. DOMENICUCCI MARCO	14.072.098,49	previsione di competenza previsione di cassa	49.845.757,30 83.652.691,49	45.319.293,30 59.391.391,79	0,00	0,00
DIRETTORE GENERALE - Resp. DOMENICUCCI MARCO	2.770.431,09	previsione di competenza previsione di cassa	6.483.584,61 9.092.761,42	6.619.983,20 9.390.414,29	0,00	0,00
POLIZIA LOCALE PROVINCIALE - COORDINAMENTO DEL SERVIZIO DI VIGILANZA DELLE FUNZIONI NON FONDAMENTALI REGIONALI IN MATERIA ITTICO E VENATORIA - Resp. PACCHIAROTTI ANDREA	77.210,08	previsione di competenza previsione di cassa	223.000,00 251.817,07	570.640,32 647.850,40	0,00	0,00
COMUNICAZIONE ISTITUZIONALE - URP - PARI OPPORTUNITA' - Resp. DOMENICUCCI MARCO	44.900,68	previsione di competenza previsione di cassa	32.739,15 55.421,08	0,00 44.900,68	0,00	0,00
SVILUPPO ECONOMICO - EMIGRAZIONE - Resp. DOMENICUCCI MARCO	0,00	previsione di competenza previsione di cassa	0,00 9.130,56	0,00 0,00	0,00	0,00
AFFARI LEGALI - Resp. DOMENICUCCI MARCO	25.078,27	previsione di competenza previsione di cassa	135.773,49 135.851,76	111.000,00 136.078,27	0,00	0,00
POLITICHE COMUNITARIE,SUPPORTO A REPERIMENTO RISORSE REGIONALI,NAZIONALI E	24.136,54	previsione di competenza previsione di cassa	0,00 24.136,54	0,00 24.136,54	0,00	0,00



Provincia di Pesaro e Urbino

RIEPILOGO GENERALE ENTRATE PER UO GESTION/TITOLI, TIPOLOGIE E CATEGORIE

Unità Organizzativa	RESIDUI PRESUNTI AL TERMINE DELL'ESERCIZIO 2016	PREVISIONI DEFINITIVE DELL'ANNO 2016		PREVISIONI ANNO 2017	PREVISIONI DELL'ANNO 2018	PREVISIONI DELL'ANNO 2019
DOMENICUCCI MARCO						
PROGRAMMAZIONE DELLA RETE SCOLASTICA - EDILIZIA SCOLASTICA - Resp. BARTOLI MAURIZIO	0,00	previsione di competenza	20.000,00	9.894,71	0,00	0,00
		previsione di cassa	20.000,00	9.894,71		
FUNZIONE: "MERCATO DEL LAVORO" - Resp. DOMENICUCCI MARCO	7.187.841,11	previsione di competenza	4.068.451,97	1.045.460,38	0,00	0,00
		previsione di cassa	12.988.469,66	8.233.301,49		
TURISMO,EDITORIA,BENI ED ATTIVITA' CULTURALI,BENI STORICI,ARTISTICI E ARCHEOLOGICI - Resp. DOMENICUCCI MARCO	139.436,43	previsione di competenza	92.139,11	4.600,00	0,00	0,00
		previsione di cassa	256.903,92	144.036,43		
AFFARI SOCIALI - SPORT - TUTELA DEGLI ANIMALI DA AFFEZIONE - Resp. DOMENICUCCI MARCO	17.473,60	previsione di competenza	0,00	75.000,00	0,00	0,00
		previsione di cassa	183.897,09	92.473,60		
TRATTAMENTO GIURIDICO DEL PERSONALE - TRATTAMENTO ECONOMICO,CONTRIB. DEL PERSONALE - Resp. DOMENICUCCI MARCO	7.379.356,37	previsione di competenza	6.233.889,88	5.129.709,81	0,00	0,00
		previsione di cassa	8.977.963,11	12.509.066,18		
TRATTAMENTO ECONOMICO, CONTRIBUTIVO, PREVIDENZIALE ED ASSICURATIVO DEI DIPENDENTI ED ASSIMILATI	0,00	previsione di competenza	0,00	0,00	0,00	0,00
		previsione di cassa	0,00	0,00		
SERVIZIO 3 - AMMINISTRATIVO - AMBIENTE - TRASPORTO PRIVATO - Resp. PACCHIAROTTI ANDREA	400,00	previsione di competenza	10.550,00	4.500,00	0,00	0,00
		previsione di cassa	10.745,00	4.900,00		
ESPROPRI - ACQUISIZIONI IMMOBILIARI - OCCUPAZIONE SPAZI ED AREEE PUBBLICHE ED IMPIANTI PUBBLICITARI - Resp. DOMENICUCCI MARCO	700,00	previsione di competenza	21.238,07	17.750,00	0,00	0,00
		previsione di cassa	22.012,07	18.450,00		



Provincia di Pesaro e Urbino

RIEPILOGO GENERALE ENTRATE PER UO GESTION/TITOLI, TIPOLOGIE E CATEGORIE

Unità Organizzativa	RESIDUI PRESUNTI AL TERMINE DELL'ESERCIZIO 2016		PREVISIONI DEFINITIVE DELL'ANNO 2016	PREVISIONI	PREVISIONI	PREVISIONI
				ANNO 2017	DELL'ANNO 2018	DELL'ANNO 2019
SERV. 6 -SICUREZZA SUL LAVORO- EDILIZIA PUBBLICA-ENERGIA- ATTIVITA' ESTRATTIVE- SERVIZI PUBBL. LOCALI - SUPP. AI SERVIZI TECNICI	0,00	previsione di competenza previsione di cassa	0,00 0,00	0,00 0,00	0,00	0,00
PROGRAMMAZIONE DELLE OPERE PUBBLICHE - SICUREZZA SUI LUOGHI DI LAVORO - SUPPORTO AI SERVIZI TECNICI - Resp. DOMENICUCCI MARCO	919.799,57	previsione di competenza previsione di cassa	2.292.203,32 3.212.002,89	1.957.000,00 2.876.799,57	0,00	0,00
PRONTO INTERVENTO - SERVIZI SPECIALI - Resp. DOMENICUCCI MARCO	167.561,34	previsione di competenza previsione di cassa	384.312,12 718.043,07	133.153,00 300.714,34	0,00	0,00
SERVIZIO 4 - VIABILITA' - PROGETTAZIONE OPERE PUBBLICHE RETE VIARIA - Resp. SORBINI SANDRO	2.470.310,94	previsione di competenza previsione di cassa	2.710.859,78 4.860.538,56	1.847.661,40 4.317.972,34	0,00	0,00
TRASPORTI E MOBILITA' - Resp. DOMENICUCCI MARCO	867.270,67	previsione di competenza previsione di cassa	6.396.049,15 7.357.402,28	3.555.058,92 4.422.329,59	0,00	0,00
URBANISTICA - VIA - V.A.S. - Resp. BARTOLI MAURIZIO	27.463,27	previsione di competenza previsione di cassa	89.070,52 131.097,23	49.214,84 76.678,11	0,00	0,00
URBANISTICA - VAS - ATTIVITA' ESTRATTIVE - GESTIONE RISERVA NATURALE STATALE "GOLA DEL FURLO" - Resp. BARTOLI MAURIZIO	278.652,36	previsione di competenza previsione di cassa	279.644,95 553.651,27	289.042,39 567.694,75	0,00	0,00
SUOLO- ATTIVITA' ESTRATTIVE- ACQUE PUBBLICHE- SERVIZI PUBBL. LOCALI-TUTELA E GEST. DELLA FAUNA SELVATICA - Resp. DOMENICUCCI MARCO	509.941,54	previsione di competenza previsione di cassa	1.471.961,23 3.154.172,88	526.468,34 1.036.409,88	0,00	0,00
AMBIENTE - Resp. PACCHIAROTTI ANDREA	279.965,97	previsione di competenza previsione di cassa	399.506,26 703.734,38	157.295,61 437.261,58	0,00	0,00



RIEPILOGO GENERALE ENTRATE PER UO GESTION/TITOLI, TIPOLOGIE E CATEGORIE

Unità Organizzativa	RESIDUI PRESUNTI AL TERMINE DELL'ESERCIZIO 2016	PREVISIONI DEFINITIVE DELL'ANNO 2016		PREVISIONI ANNO 2017	PREVISIONI DELL'ANNO 2018	PREVISIONI DELL'ANNO 2019
APPALTI E CONTRATTI - Resp. DOMENICUCCI MARCO	0,00	previsione di competenza	75.000,00	17.200,00	0,00	0,00
		previsione di cassa	75.000,00	17.200,00		
FUNZIONI NON FONDAMENTALI (SERV. 2) - Resp. DOMENICUCCI MARCO	0,00	previsione di competenza	0,00	1.335.392,25	0,00	0,00
		previsione di cassa	0,00	1.335.392,25		
FUNZIONI NON FONDAMENTALI (SERV. 3) - Resp. PACCHIAROTTI ANDREA	399.778,79	previsione di competenza	221.181,22	157.665,58	0,00	0,00
		previsione di cassa	846.020,34	557.444,37		
FUNZIONI NON FONDAMENTALI (SERV. 4) - Resp. SORBINI SANDRO	637.027,57	previsione di competenza	955.541,34	803.998,99	0,00	0,00
		previsione di cassa	955.541,34	1.441.026,56		
SERVIZIO 6 - PIANIFICAZIONE TERRITORIALE - URBANISTICA - EDILIZIA - GESTIONE RISERVA NATURALE STATALE "GOLA DEL FURLO" - Resp. BARTOLI MAURIZIO	1.585.393,42	previsione di competenza	2.797.931,36	6.063.706,12	0,00	0,00
		previsione di cassa	4.251.388,42	4.596.084,61		
TOTALE GENERALE	40.206.174,50	previsione di competenza	85.514.498,93	75.967.117,79	0,00	0,00
		previsione di cassa	143.018.578,33	113.120.277,36		

**ASSEGNAZIONE RISORSE FINANZIARIE
AI DIRIGENTI PER MISSIONE E PROGRAMMA**

SPESE



Provincia di Pesaro e Urbino

SERVIZIO 5 - INFORMATICO - BILANCIO - PROVVEDITORATO - ECONOMATO - TRIBUTI - FINANZIAMENTI - ESPROPRI E ACQUISIZIONI IMMOBILIARI - Resp. DOMENICUCCI MARCO SPESE PER MISSIONI, PROGRAMMI E MACROAGGREGATI PER CAPITOLI

MISSIONE PROGRAMMA TITOLO MACROAGGREGATO CAPITOLO	DENOMINAZIONE	RESIDUI PRESUNTI AL TERMINE DELL'ESERCIZIO 2016		PREVISIONI DEFINITIVE DELL'ANNO 2016			
					PREVISIONI ANNO 2017	PREVISIONI DELL'ANNO 2018	PREVISIONI DELL'ANNO 2019
DISAVANZO DI AMMINISTRAZIONE				0,00	0,00	0,00	0,00
MISSIONE 01	Servizi istituzionali, generali e di gestione						
0103 Programma 03	Gestione economica, finanziaria, programmazione e provveditorato						
Titolo 1	Spese correnti						
Macroaggregato 103	Acquisto di beni e servizi						
3483/0	Prestazione di servizi per attività della Direzione Generale	0,00	previsione di competenza <i>di cui già impegnato*</i> previsione di cassa <i>a fondo pluriennale vincolato</i>	0,00 0,00 0,00	8.000,00 8.000,00	0,00	0,00
Totale Macroaggr. 103	Acquisto di beni e servizi	0,00	previsione di competenza <i>di cui già impegnato*</i> previsione di cassa <i>a fondo pluriennale vincolato</i>	0,00 0,00 0,00	8.000,00 8.000,00	0,00 0,00	0,00 0,00
Macroaggregato 107	Interessi passivi						
3027/0	Interessi di mora(ex 26000)	0,00	previsione di competenza <i>di cui già impegnato*</i> previsione di cassa <i>a fondo pluriennale vincolato</i>	0,00 0,00	10.250,00 10.250,00	0,00	0,00
Totale Macroaggr. 107	Interessi passivi	0,00	previsione di competenza <i>di cui già impegnato*</i> previsione di cassa <i>a fondo pluriennale vincolato</i>	0,00 0,00	10.250,00 10.250,00	0,00 0,00	0,00 0,00
Totale Titolo 1	Spese correnti	0,00	previsione di competenza <i>di cui già impegnato*</i> previsione di cassa <i>a fondo pluriennale vincolato</i>	0,00 0,00	18.250,00 18.250,00	0,00 0,00	0,00 0,00
Totale Programma 03	Gestione economica, finanziaria, programmazione e provveditorato	0,00	previsione di competenza <i>di cui già impegnato*</i> previsione di cassa <i>a fondo pluriennale vincolato</i>	0,00 0,00	18.250,00 18.250,00	0,00 0,00	0,00 0,00
0105 Programma 05	Gestione dei beni demaniali e patrimoniali						
Titolo 1	Spese correnti						
Macroaggregato 104	Trasferimenti correnti						
5044/0	Rimborso spese a Regione per utilizzo beni immobili (8220e)	0,00	previsione di competenza <i>di cui già impegnato*</i> previsione di cassa <i>a fondo pluriennale vincolato</i>	0,00 0,00	19.311,50 19.311,50	0,00	0,00
5054/0	Contributo al Comune di Pietrarubbia per ammortamento mutuo 20 anni per acquisto palazzo Pomodoro	0,00	previsione di competenza <i>di cui già impegnato*</i> previsione di cassa <i>a fondo pluriennale vincolato</i>	0,00 0,00	14.073,34 14.073,34	0,00	0,00
Totale Macroaggr. 104	Trasferimenti correnti	0,00	previsione di competenza <i>di cui già impegnato*</i> previsione di cassa <i>a fondo pluriennale vincolato</i>	0,00 0,00	33.384,84 33.384,84	0,00 0,00	0,00 0,00
Totale Titolo 1	Spese correnti	0,00	previsione di competenza <i>di cui già impegnato*</i> previsione di cassa <i>a fondo pluriennale vincolato</i>	0,00 0,00	33.384,84 33.384,84	0,00 0,00	0,00 0,00
Titolo 2	Spese in conto capitale						
Macroaggregato 202	Investimenti fissi lordi e acquisto di terreni						
75012/0	Acquisizione scultura "Porta del Tempo" tramite donazione (v.c. 11336e)	0,00	previsione di competenza <i>di cui già impegnato*</i> previsione di cassa	0,00 0,00	1,00 1,00	0,00	0,00



Provincia di Pesaro e Urbino

SERVIZIO 5 - INFORMATICO - BILANCIO - PROVVEDITORATO - ECONOMATO - TRIBUTI - FINANZIAMENTI - ESPROPRI E ACQUISIZIONI IMMOBILIARI - Resp. DOMENICUCCI MARCO SPESE PER MISSIONI, PROGRAMMI E MACROAGGREGATI PER CAPITOLI

MISSIONE PROGRAMMA TITOLO MACROAGGREGATO CAPITOLO	DENOMINAZIONE	RESIDUI PRESUNTI AL TERMINE DELL'ESERCIZIO 2016		PREVISIONI DEFINITIVE DELL'ANNO 2016			
					PREVISIONI ANNO 2017	PREVISIONI DELL'ANNO 2018	PREVISIONI DELL'ANNO 2019
<i>a fondo pluriennale vincolato</i>							
Totale Macroaggr. 202	Investimenti fissi lordi e acquisto di terreni	0,00	previsione di competenza <i>di cui già impegnato*</i>	0,00	1,00	0,00	0,00
			previsione di cassa	0,00	1,00	0,00	0,00
<i>a fondo pluriennale vincolato</i>							
Totale Titolo 2	Spese in conto capitale	0,00	previsione di competenza <i>di cui già impegnato*</i>	0,00	1,00	0,00	0,00
			previsione di cassa	0,00	1,00	0,00	0,00
<i>a fondo pluriennale vincolato</i>							
Totale Programma 05	Gestione dei beni demaniali e patrimoniali	0,00	previsione di competenza <i>di cui già impegnato*</i>	0,00	33.385,84	0,00	0,00
			previsione di cassa	0,00	33.385,84	0,00	0,00
<i>a fondo pluriennale vincolato</i>							
Totale MISSIONE 01	Servizi istituzionali, generali e di gestione	0,00	previsione di competenza <i>di cui già impegnato*</i>	0,00	51.635,84	0,00	0,00
			previsione di cassa	0,00	51.635,84	0,00	0,00
<i>a fondo pluriennale vincolato</i>							



Provincia di Pesaro e Urbino

SERVIZIO 5 - INFORMATICO - BILANCIO - PROVVEDITORATO - ECONOMATO - TRIBUTI - FINANZIAMENTI - ESPROPRI E ACQUISIZIONI IMMOBILIARI - Resp. DOMENICUCCI MARCO SPESE PER MISSIONI, PROGRAMMI E MACROAGGREGATI PER CAPITOLI

MISSIONE PROGRAMMA TITOLO MACROAGGREGATO CAPITOLO	DENOMINAZIONE	RESIDUI PRESUNTI AL TERMINE DELL'ESERCIZIO 2016		PREVISIONI DEFINITIVE DELL'ANNO 2016	PREVISIONI		
					PREVISIONI ANNO 2017	PREVISIONI DELL'ANNO 2018	PREVISIONI DELL'ANNO 2019
MISSIONE 16	Agricoltura, politiche agroalimentari e pesca						
1602 Programma 02	Caccia e pesca						
Titolo 1	Spese correnti						
Macroaggregato 102	Imposte e tasse a carico dell'ente						
60032/0	Vigilanza caccia e pesca: Bolli e immatricolazione automezzi caccia e pesca (v. 7847e)	0,00	previsione di competenza <i>di cui già impegnato*</i> previsione di cassa <i>a fondo pluriennale vincolato</i>	0,00 0,00 0,00	1.600,00 1.600,00	0,00 0,00	0,00 0,00
Totale Macroaggr. 102	Imposte e tasse a carico dell'ente	0,00	previsione di competenza <i>di cui già impegnato*</i> previsione di cassa <i>a fondo pluriennale vincolato</i>	0,00 0,00 0,00	1.600,00 1.600,00	0,00 0,00	0,00 0,00
Totale Titolo 1	Spese correnti	0,00	previsione di competenza <i>di cui già impegnato*</i> previsione di cassa <i>a fondo pluriennale vincolato</i>	0,00 0,00 0,00	1.600,00 1.600,00	0,00 0,00	0,00 0,00
Totale Programma 02	Caccia e pesca	0,00	previsione di competenza <i>di cui già impegnato*</i> previsione di cassa <i>a fondo pluriennale vincolato</i>	0,00 0,00 0,00	1.600,00 1.600,00	0,00 0,00	0,00 0,00
Totale MISSIONE 16	Agricoltura, politiche agroalimentari e pesca	0,00	previsione di competenza <i>di cui già impegnato*</i> previsione di cassa <i>a fondo pluriennale vincolato</i>	0,00 0,00 0,00	1.600,00 1.600,00	0,00 0,00	0,00 0,00
TOTALE MISSIONI		0,00	previsione di competenza <i>di cui già impegnato*</i> previsione di cassa <i>a fondo pluriennale vincolato</i>	0,00 0,00 0,00	53.235,84 53.235,84	0,00 0,00	0,00 0,00
TOTALE GENERALE DELLE SPESE		0,00	previsione di competenza <i>di cui già impegnato*</i> previsione di cassa <i>a fondo pluriennale vincolato</i>	0,00 0,00 0,00	53.235,84 53.235,84	0,00 0,00	0,00 0,00



Provincia di Pesaro e Urbino

SISTEMA INFORMATIVO E STATISTICO - Resp. DOMENICUCCI MARCO SPESE PER MISSIONI, PROGRAMMI E MACROAGGREGATI PER CAPITOLI

MISSIONE PROGRAMMA TITOLO MACROAGGREGATO CAPITOLO	DENOMINAZIONE	RESIDUI PRESUNTI AL TERMINI DELL'ESERCIZIO 2016		PREVISIONI DEFINITIVE DELL'ANNO 2016			
					PREVISIONI ANNO 2017	PREVISIONI DELL'ANNO 2018	PREVISIONI DELL'ANNO 2019
DISAVANZO DI AMMINISTRAZIONE				0,00	0,00	0,00	0,00
MISSIONE 01	Servizi istituzionali, generali e di gestione						
0108 Programma 08	Statistica e sistemi informativi						
Titolo 1	Spese correnti						
Macroaggregato 103	Acquisto di beni e servizi						
8013/0	Acquisto materiali di consumo e piccole attrezzature per servizio informatico e statistico (ex 62000)	0,00	previsione di competenza <i>di cui già impegnato*</i> previsione di cassa <i>a fondo pluriennale vincolato</i>	0,00 0,00	0,00 0,00	0,00	0,00
8323/1	Manutenzione attrezzature c.e.d prov.le computer, stampanti, ecc. in dotazione ai servizi prov.li (ex 63000/1)	0,00	previsione di competenza <i>di cui già impegnato*</i> previsione di cassa <i>a fondo pluriennale vincolato</i>	0,00 0,00	0,00 0,00	0,00	0,00
8323/2	C.E.D: Linee telefoniche per trasmissioni dati consumi (ex 63000/2)	0,00	previsione di competenza <i>di cui già impegnato*</i> previsione di cassa <i>a fondo pluriennale vincolato</i>	0,00 0,00	0,00 0,00	0,00	0,00
8323/3	Spese diverse per prestazioni di servizi per servizio informativo statistico (ex 63000/5)	0,00	previsione di competenza <i>di cui già impegnato*</i> previsione di cassa <i>a fondo pluriennale vincolato</i>	0,00 0,00	0,00 0,00	0,00	0,00
8323/4	Spese di funzionamento uff. Statistica (ex 63000/6)	0,00	previsione di competenza <i>di cui già impegnato*</i> previsione di cassa <i>a fondo pluriennale vincolato</i>	1.000,00 1.000,00	2.383,09 2.383,09	0,00	0,00
8323/5	C.E.D.:Manutenzione apparati telefoni in dotazione ai Servizi Prov.li (ex 63000/9)	0,00	previsione di competenza <i>di cui già impegnato*</i> previsione di cassa <i>a fondo pluriennale vincolato</i>	0,00 0,00	0,00 0,00	0,00	0,00
8913/0	Canoni d'uso software applicativi (ex 64000)	27.735,48	previsione di competenza <i>di cui già impegnato*</i> previsione di cassa <i>a fondo pluriennale vincolato</i>	37.744,91 57.018,91	33.000,00 60.735,48	0,00	0,00
62000/0	(v.c.nuovo 8013)Acquisto materiali di consumo e piccole attrezzature per servizio informatico e statistico	671,94	previsione di competenza <i>di cui già impegnato*</i> previsione di cassa <i>a fondo pluriennale vincolato</i>	1.500,00 1.997,30	1.500,00 2.171,94	0,00	0,00
63000/1	(v.c.nuovo 8323/1)Manutenzione attrezzature c.e.d prov.le computer, stampanti, ecc. in dotazione ai servizi prov.li	13.191,86	previsione di competenza <i>di cui già impegnato*</i> previsione di cassa <i>a fondo pluriennale vincolato</i>	103.752,59 103.752,59	103.700,00 116.891,86	0,00	0,00
63000/2	(v.c.nuovo 8323/2)C.E.D: Linee telefoniche per trasmissioni dati consumi	134,20	previsione di competenza <i>di cui già impegnato*</i> previsione di cassa <i>a fondo pluriennale vincolato</i>	65.000,00 65.214,44	65.000,00 65.134,20	0,00	0,00
63000/5	(v.c.nuovo 8323/3)Spese diverse per prestazioni di servizi per servizio informativo statistico	575,60	previsione di competenza	1.000,00	850,00	0,00	0,00



Provincia di Pesaro e Urbino

SISTEMA INFORMATIVO E STATISTICO - Resp. DOMENICUCCI MARCO

SPESE PER MISSIONI, PROGRAMMI E MACROAGGREGATI PER CAPITOLI

MISSIONE PROGRAMMA TITOLO MACROAGGREGATO CAPITOLO	DENOMINAZIONE	RESIDUI PRESUNTI AL TERMINE DELL'ESERCIZIO 2016		PREVISIONI DEFINITIVE DELL'ANNO 2016			
					PREVISIONI ANNO 2017	PREVISIONI DELL'ANNO 2018	PREVISIONI DELL'ANNO 2019
			<i>di cui già impegnato*</i>				
			previsione di cassa	1.048,80	1.425,60		
			<i>a fondo pluriennale vincolato</i>				
63000/6	(v.c.nuovo 8323/4)Spese di funzionamento uff. Statistica	0,00	previsione di competenza	1.000,00	500,00	0,00	0,00
			<i>di cui già impegnato*</i>				
			previsione di cassa	1.000,00	500,00		
			<i>a fondo pluriennale vincolato</i>				
63000/9	(v.c.nuovo 8323/5)C.E.D.:Manutenzione apparati telefoni in dotazione ai Servizi Prov.li	0,00	previsione di competenza	26.000,00	14.640,00	0,00	0,00
			<i>di cui già impegnato*</i>				
			previsione di cassa	38.444,00	14.640,00		
			<i>a fondo pluriennale vincolato</i>				
63000/12	Spese per collegamento delle sedi I.A.T. alla rete provinciale (c.4030/6e)	0,00	previsione di competenza	7.920,80	0,00	0,00	0,00
			<i>di cui già impegnato*</i>				
			previsione di cassa	9.699,55	0,00		
			<i>a fondo pluriennale vincolato</i>				
64000/0	(v.c.nuovo 8913)Canoni d'uso software applicativi	4.741,53	previsione di competenza	47.494,12	59.000,00	0,00	0,00
			<i>di cui già impegnato*</i>				
			previsione di cassa	47.494,12	63.741,53		
			<i>a fondo pluriennale vincolato</i>				
73310/5	Spese per progetti ELI_CAT/FIS_CAT/IQUEL_Fed_Fis finanziate dai Comuni - D.A.R.-7772e	0,00	previsione di competenza	0,00	0,00	0,00	0,00
			<i>di cui già impegnato*</i>				
			previsione di cassa	0,00	0,00		
			<i>a fondo pluriennale vincolato</i>				
123150/3	Manutenzione hardware e software sistema bibliotecario provinciale	0,00	previsione di competenza	0,00	0,00	0,00	0,00
			<i>di cui già impegnato*</i>				
			previsione di cassa	0,00	0,00		
			<i>a fondo pluriennale vincolato</i>				
123150/4	Manutenzione hardware e software sistema bibliotecario provinciale (v.cap.7817/3e)	0,00	previsione di competenza	0,00	0,00	0,00	0,00
			<i>di cui già impegnato*</i>				
			previsione di cassa	0,00	0,00		
			<i>a fondo pluriennale vincolato</i>				
Totale Macroaggr. 103	Acquisto di beni e servizi	47.050,61	previsione di competenza	292.412,42	280.573,09	0,00	0,00
			<i>di cui già impegnato*</i>			0,00	0,00
			previsione di cassa	326.669,71	327.623,70		
			<i>a fondo pluriennale vincolato</i>				
Totale Titolo 1	Spese correnti	47.050,61	previsione di competenza	292.412,42	280.573,09	0,00	0,00
			<i>di cui già impegnato*</i>			0,00	0,00
			previsione di cassa	326.669,71	327.623,70		
			<i>a fondo pluriennale vincolato</i>				
TITOLO 2	Spese in conto capitale						
Macroaggregato 202	Investimenti fissi lordi e acquisto di terreni						
78012/0	Spese connesse all'attivazione della procedura di fatturazione elettronica	0,00	previsione di competenza	0,00	0,00	0,00	0,00
			<i>di cui già impegnato*</i>				
			previsione di cassa	19.862,82	0,00		
			<i>a fondo pluriennale vincolato</i>				
78512/0	Spese per potenziamento server Amm.ne Prov.le	0,00	previsione di competenza	0,00	0,00	0,00	0,00
			<i>di cui già impegnato*</i>				
			previsione di cassa	19.166,20	0,00		
			<i>a fondo pluriennale vincolato</i>				
78522/0	Acquisto software missione programma 01.08	22.721,22	previsione di competenza	76.031,33	0,00	0,00	0,00
			<i>di cui già impegnato*</i>				
			previsione di cassa	76.031,33	22.721,22		
			<i>a fondo pluriennale vincolato</i>				



Provincia di Pesaro e Urbino

SISTEMA INFORMATIVO E STATISTICO - Resp. DOMENICUCCI MARCO

SPESE PER MISSIONI, PROGRAMMI E MACROAGGREGATI PER CAPITOLI

MISSIONE PROGRAMMA TITOLO MACROAGGREGATO CAPITOLO	DENOMINAZIONE	RESIDUI PRESUNTI AL TERMINI DELL'ESERCIZIO 2016		PREVISIONI DEFINITIVE DELL'ANNO 2016			
					PREVISIONI ANNO 2017	PREVISIONI DELL'ANNO 2018	PREVISIONI DELL'ANNO 2019
91022/0	manutenzione straordinaria ai server della Rete dei Servizi Bibliotecari (v.c.10081e)	0,00	previsione di competenza <i>di cui già impegnato*</i> previsione di cassa <i>a fondo pluriennale vincolato</i>	0,00 18.178,00	0,00 0,00	0,00 0,00	0,00 0,00
385000/0	Acquisto hardware n.a.c.	26.052,89	previsione di competenza <i>di cui già impegnato*</i> previsione di cassa <i>a fondo pluriennale vincolato</i>	35.000,00 35.000,00	0,00 26.052,89	0,00 0,00	0,00 0,00
Totale Macroaggr. 202	Investimenti fissi lordi e acquisto di terreni	48.774,11	previsione di competenza <i>di cui già impegnato*</i> previsione di cassa <i>a fondo pluriennale vincolato</i>	111.031,33 168.238,35	0,00 48.774,11	0,00 0,00	0,00 0,00
Totale Titolo 2	Spese in conto capitale	48.774,11	previsione di competenza <i>di cui già impegnato*</i> previsione di cassa <i>a fondo pluriennale vincolato</i>	111.031,33 168.238,35	0,00 48.774,11	0,00 0,00	0,00 0,00
Totale Programma 08	Statistica e sistemi informativi	95.824,72	previsione di competenza <i>di cui già impegnato*</i> previsione di cassa <i>a fondo pluriennale vincolato</i>	403.443,75 494.908,06	280.573,09 376.397,81	0,00 0,00	0,00 0,00
0109 Programma 09	Assistenza tecnico-amministrativa agli enti locali						
Titolo 1	Spese correnti						
Macroaggregato 103	Acquisto di beni e servizi (v.c. ex73310/2)Spese funzionamento CSTPU banda tratta Pesaro Urbino-rilevante ai fini iva						
9323/0		12.274,95	previsione di competenza <i>di cui già impegnato*</i> previsione di cassa <i>a fondo pluriennale vincolato</i>	24.050,00 26.153,24	24.000,00 36.274,95	0,00 0,00	0,00 0,00
9333/0	Spese di funzionamento del Centro servizi territoriale Pesaro e Urbino (ex 73310/3)	0,00	previsione di competenza <i>di cui già impegnato*</i> previsione di cassa <i>a fondo pluriennale vincolato</i>	0,00 0,00	0,00 0,00	0,00 0,00	0,00 0,00
9343/0	Spese per le prestazioni di servizi a supporto del Centro servizi territoriale Pesaro e Urbino(rit. ai fini IVA) (ex 73310/4)	0,00	previsione di competenza <i>di cui già impegnato*</i> previsione di cassa <i>a fondo pluriennale vincolato</i>	7.407,00 7.407,00	0,00 0,00	0,00 0,00	0,00 0,00
9353/0	Spese per riparazioni a seguito danni atmosferici ad apparati e reti informatiche-v.cap.8436e(ex 73360)	0,00	previsione di competenza <i>di cui già impegnato*</i> previsione di cassa <i>a fondo pluriennale vincolato</i>	0,00 0,00	0,00 0,00	0,00 0,00	0,00 0,00
9913/0	Spese per contratti di locazione di postazione nell'ambito progetto CSTPU (ex 74310)	0,00	previsione di competenza <i>di cui già impegnato*</i> previsione di cassa <i>a fondo pluriennale vincolato</i>	0,00 0,00	0,00 0,00	0,00 0,00	0,00 0,00
63100/2	Spese per prestazione di servizi CSTPU finanziate con trasferimento Stato progetto CST_ALI (c.3420e)	0,00	previsione di competenza <i>di cui già impegnato*</i> previsione di cassa <i>a fondo pluriennale vincolato</i>	0,00 0,00	0,00 0,00	0,00 0,00	0,00 0,00
73310/2	Spese di gestione trasmissione dati, internet, linee telefoniche ecc nell'ambito del progetto CSTPU (servizio rilevante ai fini i.v.a)	3.832,01	previsione di competenza <i>di cui già impegnato*</i> previsione di cassa	99.280,90 102.992,80	99.300,00 103.132,01	0,00 0,00	0,00 0,00



Provincia di Pesaro e Urbino

SISTEMA INFORMATIVO E STATISTICO - Resp. DOMENICUCCI MARCO

SPESE PER MISSIONI, PROGRAMMI E MACROAGGREGATI PER CAPITOLI

MISSIONE PROGRAMMA TITOLO MACROAGGREGATO CAPITOLO	DENOMINAZIONE	RESIDUI PRESUNTI AL TERMINE DELL'ESERCIZIO 2016		PREVISIONI DEFINITIVE DELL'ANNO 2016			
					PREVISIONI ANNO 2017	PREVISIONI DELL'ANNO 2018	PREVISIONI DELL'ANNO 2019
			<i>a fondo pluriennale vincolato</i>				
73310/3	(v.c. nuovo 9333)Spese di funzionamento del Centro servizi territoriale Pesaro e Urbino	0,00	previsione di competenza <i>di cui già impegnato*</i>	5.083,00	3.000,00	0,00	0,00
			previsione di cassa <i>a fondo pluriennale vincolato</i>	5.083,00	3.000,00		
73310/4	(v.c.nuovo 9343)Spese per le prestazioni di servizi a supporto del Centro servizi territoriale Pesaro e Urbino(riI. ai fini IVA)	0,00	previsione di competenza <i>di cui già impegnato*</i>	80.000,00	80.000,00	0,00	0,00
			previsione di cassa <i>a fondo pluriennale vincolato</i>	85.273,47	80.000,00		
73310/6	Spese per progetto ELI_STAT finanziate da enti locali - D.A.R.-7773e	0,00	previsione di competenza <i>di cui già impegnato*</i>	0,00	0,00	0,00	0,00
			previsione di cassa <i>a fondo pluriennale vincolato</i>	0,00	0,00		
73360/0	(v.c.nuovo 9353)Spese per riparazioni a seguito danni atmosferici ad apparati e reti informatiche-v.cap.8436e	0,00	previsione di competenza <i>di cui già impegnato*</i>	0,00	0,00	0,00	0,00
			previsione di cassa <i>a fondo pluriennale vincolato</i>	0,00	0,00		
73370/0	Spese per riparazioni a seguito danni atmosferici ad apparati e reti informatiche (quota Provincia)	0,00	previsione di competenza <i>di cui già impegnato*</i>	6.000,00	0,00	0,00	0,00
			previsione di cassa <i>a fondo pluriennale vincolato</i>	6.000,00	0,00		
74310/0	(v.c. nuovo 9913)Spese per contratti di locazione di postazione nell'ambito progetto CSTPU	0,00	previsione di competenza <i>di cui già impegnato*</i>	9.200,00	9.200,00	0,00	0,00
			previsione di cassa <i>a fondo pluriennale vincolato</i>	9.200,00	9.200,00		
Totale Macroaggr. 103	Acquisto di beni e servizi	16.106,96	previsione di competenza <i>di cui già impegnato*</i>	231.020,90	215.500,00	0,00	0,00
			previsione di cassa <i>a fondo pluriennale vincolato</i>	242.109,51	231.606,96	0,00	0,00
Totale Titolo 1	Spese correnti	16.106,96	previsione di competenza <i>di cui già impegnato*</i>	231.020,90	215.500,00	0,00	0,00
			previsione di cassa <i>a fondo pluriennale vincolato</i>	242.109,51	231.606,96	0,00	0,00
TITOLO 2	Spese in conto capitale						
Macroaggregato 202	Investimenti fissi lordi e acquisto di terreni						
79512/0	Spese per potenziamento ServerFarm CSPTU (riI.IVA)	0,00	previsione di competenza <i>di cui già impegnato*</i>	1.484,00	0,00	0,00	0,00
			previsione di cassa <i>a fondo pluriennale vincolato</i>	239.994,00	0,00		
79522/0	Acquisto software missioneprogramma 01.09	1.159,00	previsione di competenza <i>di cui già impegnato*</i>	11.600,00	4.880,00	0,00	0,00
			previsione di cassa <i>a fondo pluriennale vincolato</i>	11.600,00	6.039,00		
79532/0	Acquisto attrezzature per fornitura servizio trasmissione dati-collegamenti internet nell'ambito prog.CSTPU (Ril . IVA)e div.	0,00	previsione di competenza <i>di cui già impegnato*</i>	6.100,00	0,00	0,00	0,00
			previsione di cassa <i>a fondo pluriennale vincolato</i>	6.100,00	0,00		
385100/0	Acq. attrezz. x fornitura servizio trasm. dati e collegamenti internet nell'ambito del CSTPU fin. con trasf. Stato prog.CST_ALI (c.3420e)	0,00	previsione di competenza	0,00	0,00	0,00	0,00



Provincia di Pesaro e Urbino

SISTEMA INFORMATIVO E STATISTICO - Resp. DOMENICUCCI MARCO

SPESE PER MISSIONI, PROGRAMMI E MACROAGGREGATI PER CAPITOLI

MISSIONE PROGRAMMA TITOLO MACROAGGREGATO CAPITOLO	DENOMINAZIONE	RESIDUI PRESUNTI AL TERMINE DELL'ESERCIZIO 2016		PREVISIONI DEFINITIVE DELL'ANNO 2016			
					PREVISIONI ANNO 2017	PREVISIONI DELL'ANNO 2018	PREVISIONI DELL'ANNO 2019
			<i>di cui già impegnato*</i> previsione di cassa <i>a fondo pluriennale vincolato</i>	0,00	0,00		
405010/0	Acquisto attrezzature per fornitura servizio trasmissione dati-collegamenti internet nell'ambito prog.CSTPU (Ril . IVA)e div.- solo residui	0,00	previsione di competenza	0,00	0,00	0,00	0,00
			<i>di cui già impegnato*</i> previsione di cassa <i>a fondo pluriennale vincolato</i>	0,00	0,00		
Totale Macroaggr. 202	Investimenti fissi lordi e acquisto di terreni	1.159,00	previsione di competenza <i>di cui già impegnato*</i> previsione di cassa <i>a fondo pluriennale vincolato</i>	19.184,00 257.694,00	4.880,00 6.039,00	0,00 0,00	0,00 0,00
Totale Titolo 2	Spese in conto capitale	1.159,00	previsione di competenza <i>di cui già impegnato*</i> previsione di cassa <i>a fondo pluriennale vincolato</i>	19.184,00 257.694,00	4.880,00 6.039,00	0,00 0,00	0,00 0,00
Totale Programma 09	Assistenza tecnico-amministrativa agli enti locali	17.265,96	previsione di competenza <i>di cui già impegnato*</i> previsione di cassa <i>a fondo pluriennale vincolato</i>	250.204,90 499.803,51	220.380,00 237.645,96	0,00 0,00	0,00 0,00
Totale MISSIONE 01	Servizi istituzionali, generali e di gestione	113.090,68	previsione di competenza <i>di cui già impegnato*</i> previsione di cassa <i>a fondo pluriennale vincolato</i>	653.648,65 994.711,57	500.953,09 614.043,77	0,00 0,00	0,00 0,00



Provincia di Pesaro e Urbino

SISTEMA INFORMATIVO E STATISTICO - Resp. DOMENICUCCI MARCO

SPESE PER MISSIONI, PROGRAMMI E MACROAGGREGATI PER CAPITOLI

MISSIONE PROGRAMMA TITOLO MACROAGGREGATO CAPITOLO	DENOMINAZIONE	RESIDUI PRESUNTI AL TERMINE DELL'ESERCIZIO 2016		PREVISIONI DEFINITIVE DELL'ANNO 2016			
					PREVISIONI ANNO 2017	PREVISIONI DELL'ANNO 2018	PREVISIONI DELL'ANNO 2019
MISSIONE 05	Tutela e valorizzazione dei beni e delle attività culturali						
0502 Programma 02	Attività culturali e interventi diversi nel settore culturale						
Titolo 1	Spese correnti						
Macroaggregato 103	Acquisto di beni e servizi						
123150/2	Spese vigilanza mediateca	1.421,80	previsione di competenza di cui già impegnato*	1.800,00	1.800,00 300,00	0,00	0,00
			previsione di cassa a fondo pluriennale vincolato	2.556,40	3.221,80		
Totale Macroaggr. 103	Acquisto di beni e servizi	1.421,80	previsione di competenza di cui già impegnato*	1.800,00	1.800,00 300,00	0,00 0,00	0,00 0,00
			previsione di cassa a fondo pluriennale vincolato	2.556,40	3.221,80		
Totale Titolo 1	Spese correnti	1.421,80	previsione di competenza di cui già impegnato*	1.800,00	1.800,00 300,00	0,00 0,00	0,00 0,00
			previsione di cassa a fondo pluriennale vincolato	2.556,40	3.221,80		
Totale Programma 02	Attività culturali e interventi diversi nel settore culturale	1.421,80	previsione di competenza di cui già impegnato*	1.800,00	1.800,00 300,00	0,00 0,00	0,00 0,00
			previsione di cassa a fondo pluriennale vincolato	2.556,40	3.221,80		
Totale MISSIONE 05	Tutela e valorizzazione dei beni e delle attività culturali	1.421,80	previsione di competenza di cui già impegnato*	1.800,00	1.800,00 300,00	0,00 0,00	0,00 0,00
			previsione di cassa a fondo pluriennale vincolato	2.556,40	3.221,80		



Provincia di Pesaro e Urbino

SISTEMA INFORMATIVO E STATISTICO - Resp. DOMENICUCCI MARCO

SPESE PER MISSIONI, PROGRAMMI E MACROAGGREGATI PER CAPITOLI

MISSIONE PROGRAMMA TITOLO MACROAGGREGATO CAPITOLO	DENOMINAZIONE	RESIDUI PRESUNTI AL TERMINE DELL'ESERCIZIO 2016		PREVISIONI DEFINITIVE DELL'ANNO 2016			
					PREVISIONI ANNO 2017	PREVISIONI DELL'ANNO 2018	PREVISIONI DELL'ANNO 2019
MISSIONE 14	Sviluppo economico e competitività						
1404 Programma 04	Reti e altri servizi di pubblica utilità						
TITOLO 1	Spese correnti						
Macroaggregato 103	Acquisto di beni e servizi						
303800/0	Spese per prestazioni di servizi per realizzazione collegamento a larga banda costa aree interne mediante ponti radio (v.cap.7774e)	0,00	previsione di competenza <i>di cui già impegnato*</i> previsione di cassa <i>a fondo pluriennale vincolato</i>	0,00 814,04	0,00 0,00	0,00 0,00	0,00 0,00
Totale Macroaggr. 103	Acquisto di beni e servizi	0,00	previsione di competenza <i>di cui già impegnato*</i> previsione di cassa <i>a fondo pluriennale vincolato</i>	0,00 814,04	0,00 0,00	0,00 0,00	0,00 0,00
Totale Titolo 1	Spese correnti	0,00	previsione di competenza <i>di cui già impegnato*</i> previsione di cassa <i>a fondo pluriennale vincolato</i>	0,00 814,04	0,00 0,00	0,00 0,00	0,00 0,00
TITOLO 2	Spese in conto capitale						
Macroaggregato 202	Investimenti fissi lordi e acquisto di terreni						
381000/0	Realizzazione collegamento a larga banda costa aree interne mediante ponti radio	0,00	previsione di competenza <i>di cui già impegnato*</i> previsione di cassa <i>a fondo pluriennale vincolato</i>	0,00 0,00	0,00 0,00	0,00 0,00	0,00 0,00
621600/0	Realizzazione collegamento a larga banda costa aree interne mediante ponti radio (ex c.38100)	0,00	previsione di competenza <i>di cui già impegnato*</i> previsione di cassa <i>a fondo pluriennale vincolato</i>	20.000,00 87.051,97	0,00 0,00	0,00 0,00	0,00 0,00
625600/0	Acquisto attrezzature per realizzazione collegamento a larga banda costa aree interne mediante ponti radio (ex c.38502)	0,00	previsione di competenza <i>di cui già impegnato*</i> previsione di cassa <i>a fondo pluriennale vincolato</i>	0,00 0,00	0,00 0,00	0,00 0,00	0,00 0,00
Totale Macroaggr. 202	Investimenti fissi lordi e acquisto di terreni	0,00	previsione di competenza <i>di cui già impegnato*</i> previsione di cassa <i>a fondo pluriennale vincolato</i>	20.000,00 87.051,97	0,00 0,00	0,00 0,00	0,00 0,00
Totale Titolo 2	Spese in conto capitale	0,00	previsione di competenza <i>di cui già impegnato*</i> previsione di cassa <i>a fondo pluriennale vincolato</i>	20.000,00 87.051,97	0,00 0,00	0,00 0,00	0,00 0,00
Totale Programma 04	Reti e altri servizi di pubblica utilità	0,00	previsione di competenza <i>di cui già impegnato*</i> previsione di cassa <i>a fondo pluriennale vincolato</i>	20.000,00 87.866,01	0,00 0,00	0,00 0,00	0,00 0,00
Totale MISSIONE 14	Sviluppo economico e competitività	0,00	previsione di competenza <i>di cui già impegnato*</i> previsione di cassa <i>a fondo pluriennale vincolato</i>	20.000,00 87.866,01	0,00 0,00	0,00 0,00	0,00 0,00
TOTALE MISSIONI		114.512,48	previsione di competenza <i>di cui già impegnato*</i> previsione di cassa <i>a fondo pluriennale vincolato</i>	675.448,65 1.085.133,98	502.753,09 617.265,57	0,00 0,00	0,00 0,00
TOTALE GENERALE DELLE SPESE		114.512,48	previsione di competenza <i>di cui già impegnato*</i> previsione di cassa <i>a fondo pluriennale vincolato</i>	675.448,65 1.085.133,98	502.753,09 617.265,57	0,00 0,00	0,00 0,00



Provincia di Pesaro e Urbino

CONTABILITA' EC-FINANZ., ECONOM.PROVVEDIT.TRIB., FINANZ.GES.DEBI.LIQ - Resp. DOMENICUCCI MARCO SPESE PER MISSIONI, PROGRAMMI E MACROAGGREGATI PER CAPITOLI

MISSIONE PROGRAMMA TITOLO MACROAGGREGATO CAPITOLO	DENOMINAZIONE	RESIDUI PRESUNTI AL TERMINE DELL'ESERCIZIO 2016		PREVISIONI DEFINITIVE DELL'ANNO 2016			
					PREVISIONI ANNO 2017	PREVISIONI DELL'ANNO 2018	PREVISIONI DELL'ANNO 2019
DISAVANZO DI AMMINISTRAZIONE				0,00	0,00	0,00	0,00
MISSIONE 01	Servizi istituzionali, generali e di gestione						
0101 Programma 01	Organi istituzionali						
TITOLO 1	Spese correnti						
Macroaggregato 102	Imposte e tasse a carico dell'ente						
7800/2	I.R.A.P. su indennita amministratori, presidente consiglio, gettoni commissioni e sedute consiglio	0,00	previsione di competenza <i>di cui già impegnato*</i> previsione di cassa <i>a fondo pluriennale vincolato</i>	0,00 0,00 0,00	0,00 0,00 0,00	0,00 0,00 0,00	0,00 0,00 0,00
Totale Macroaggr. 102	Imposte e tasse a carico dell'ente	0,00	previsione di competenza <i>di cui già impegnato*</i> previsione di cassa <i>a fondo pluriennale vincolato</i>	0,00 0,00 0,00	0,00 0,00 0,00	0,00 0,00 0,00	0,00 0,00 0,00
Macroaggregato 103	Acquisto di beni e servizi						
1333/1	Spese telefonia mobile Organi Istituzionale	0,00	previsione di competenza <i>di cui già impegnato*</i> previsione di cassa <i>a fondo pluriennale vincolato</i>	200,00 200,00 200,00	200,00 200,00 200,00	0,00 0,00 0,00	0,00 0,00 0,00
1333/2	Spese telefoniche organi istituzionali-fisse (ex 3110)	0,00	previsione di competenza <i>di cui già impegnato*</i> previsione di cassa <i>a fondo pluriennale vincolato</i>	0,00 0,00 0,00	0,00 0,00 0,00	0,00 0,00 0,00	0,00 0,00 0,00
3110/0	Spese telefoniche organi istituzionali-fisse(v.c.nuovo 1333/2)	294,24	previsione di competenza <i>di cui già impegnato*</i> previsione di cassa <i>a fondo pluriennale vincolato</i>	840,00 1.133,00 1.133,00	840,00 1.134,24 1.134,24	0,00 0,00 0,00	0,00 0,00 0,00
44200/0	Noleggio autovetture per rappresentanza	0,00	previsione di competenza <i>di cui già impegnato*</i> previsione di cassa <i>a fondo pluriennale vincolato</i>	0,00 0,00 0,00	0,00 0,00 0,00	0,00 0,00 0,00	0,00 0,00 0,00
Totale Macroaggr. 103	Acquisto di beni e servizi	294,24	previsione di competenza <i>di cui già impegnato*</i> previsione di cassa <i>a fondo pluriennale vincolato</i>	1.040,00 1.333,00 1.333,00	1.040,00 1.334,24 1.334,24	0,00 0,00 0,00	0,00 0,00 0,00
Totale Titolo 1	Spese correnti	294,24	previsione di competenza <i>di cui già impegnato*</i> previsione di cassa <i>a fondo pluriennale vincolato</i>	1.040,00 1.333,00 1.333,00	1.040,00 1.334,24 1.334,24	0,00 0,00 0,00	0,00 0,00 0,00
Totale Programma 01	Organi istituzionali	294,24	previsione di competenza <i>di cui già impegnato*</i> previsione di cassa <i>a fondo pluriennale vincolato</i>	1.040,00 1.333,00 1.333,00	1.040,00 1.334,24 1.334,24	0,00 0,00 0,00	0,00 0,00 0,00
0102 Programma 02	Segreteria generale						
TITOLO 1	Spese correnti						
Macroaggregato 102	Imposte e tasse a carico dell'ente						
17800/5	I.R.A.P. professionisti addetti Organizzazione Personale e relazioni sindacali	8,96	previsione di competenza <i>di cui già impegnato*</i> previsione di cassa <i>a fondo pluriennale vincolato</i>	30,00 39,84 39,84	30,00 38,96 38,96	0,00 0,00 0,00	0,00 0,00 0,00
Totale Macroaggr. 102	Imposte e tasse a carico dell'ente	8,96	previsione di competenza <i>di cui già impegnato*</i> previsione di cassa <i>a fondo pluriennale vincolato</i>	30,00 39,84 39,84	30,00 38,96 38,96	0,00 0,00 0,00	0,00 0,00 0,00



Provincia di Pesaro e Urbino

CONTABILITA' EC-FINANZ., ECONOM.PROVVEDIT.TRIB., FINANZ.GES.DEBI.LIQ - Resp. DOMENICUCCI MARCO SPESE PER MISSIONI, PROGRAMMI E MACROAGGREGATI PER CAPITOLI

MISSIONE PROGRAMMA TITOLO MACROAGGREGATO CAPITOLO	DENOMINAZIONE	RESIDUI PRESUNTI AL TERMINE DELL'ESERCIZIO 2016		PREVISIONI DEFINITIVE DELL'ANNO 2016			
					PREVISIONI ANNO 2017	PREVISIONI DELL'ANNO 2018	PREVISIONI DELL'ANNO 2019
Macroaggregato 103	Acquisto di beni e servizi						
2313/1	Spese telefoniche servizi generali: telefonia mobile	5.280,92	previsione di competenza <i>di cui già impegnato*</i> previsione di cassa <i>a fondo pluriennale vincolato</i>	18.770,92 26.373,59	18.700,00 23.980,92	0,00	0,00
2313/2	Spese telefoniche servizi generali - telefonia fissa (ex 13020)	0,00	previsione di competenza <i>di cui già impegnato*</i> previsione di cassa <i>a fondo pluriennale vincolato</i>	0,00 0,00	0,00 0,00	0,00	0,00
13020/0	Spese telefoniche servizi generali - telefonia fissa (v.c.nuovo 2313/2)	9.146,41	previsione di competenza <i>di cui già impegnato*</i> previsione di cassa <i>a fondo pluriennale vincolato</i>	30.700,00 40.370,16	30.000,00 39.146,41	0,00	0,00
Totale Macroaggr. 103	Acquisto di beni e servizi	14.427,33	previsione di competenza <i>di cui già impegnato*</i> previsione di cassa <i>a fondo pluriennale vincolato</i>	49.470,92 66.743,75	48.700,00 63.127,33	0,00 0,00	0,00 0,00
Totale Titolo 1	Spese correnti	14.436,29	previsione di competenza <i>di cui già impegnato*</i> previsione di cassa <i>a fondo pluriennale vincolato</i>	49.500,92 66.783,59	48.730,00 63.166,29	0,00 0,00	0,00 0,00
Totale Programma 02	Segreteria generale	14.436,29	previsione di competenza <i>di cui già impegnato*</i> previsione di cassa <i>a fondo pluriennale vincolato</i>	49.500,92 66.783,59	48.730,00 63.166,29	0,00 0,00	0,00 0,00
0103 Programma 03	Gestione economica, finanziaria, programmazione e provveditorato						
Titolo 1	Spese correnti						
Macroaggregato 101	Redditi da lavoro dipendente						
3111/0	Ritenute inps su redditi occasionali (ex 13810)	0,00	previsione di competenza <i>di cui già impegnato*</i> previsione di cassa <i>a fondo pluriennale vincolato</i>	0,00 0,00	0,00 0,00	0,00	0,00
13810/0	(v.c.nuovo 3111) Ritenute inps su redditi occasionali	0,00	previsione di competenza <i>di cui già impegnato*</i> previsione di cassa <i>a fondo pluriennale vincolato</i>	2.500,00 2.500,00	1.000,00 1.000,00	0,00	0,00
Totale Macroaggr. 101	Redditi da lavoro dipendente	0,00	previsione di competenza <i>di cui già impegnato*</i> previsione di cassa <i>a fondo pluriennale vincolato</i>	2.500,00 2.500,00	1.000,00 1.000,00	0,00 0,00	0,00 0,00
Macroaggregato 102	Imposte e tasse a carico dell'ente						
3022/0	Irap su redditi occasionali (ex 17810)	0,00	previsione di competenza <i>di cui già impegnato*</i> previsione di cassa <i>a fondo pluriennale vincolato</i>	0,00 0,00	0,00 0,00	0,00	0,00
3042/0	Spese I.R.A.P. inerenti attività commerciali (ex 27500)	0,00	previsione di competenza <i>di cui già impegnato*</i> previsione di cassa <i>a fondo pluriennale vincolato</i>	0,00 0,00	0,00 0,00	0,00	0,00
3052/0	Fondi economici per imposte e tasse gestione econ.- finanziaria e serv. generali (ex 27900)	0,00	previsione di competenza <i>di cui già impegnato*</i> previsione di cassa <i>a fondo pluriennale vincolato</i>	700,00 1.696,00	1.700,00 1.700,00	0,00	0,00
3062/1	Bolli e immatricolazioni automezzi (ex 47000/1)	0,00	previsione di competenza	0,00	0,00	0,00	0,00



Provincia di Pesaro e Urbino

CONTABILITA' EC-FINANZ., ECONOM.PROVVEDIT.TRIB., FINANZ.GES.DEBI.LIQ - Resp. DOMENICUCCI MARCO SPESE PER MISSIONI, PROGRAMMI E MACROAGGREGATI PER CAPITOLI

MISSIONE PROGRAMMA TITOLO MACROAGGREGATO CAPITOLO	DENOMINAZIONE	RESIDUI PRESUNTI AL TERMINI DELL'ESERCIZIO 2016		PREVISIONI DEFINITIVE DELL'ANNO 2016			
					PREVISIONI ANNO 2017	PREVISIONI DELL'ANNO 2018	PREVISIONI DELL'ANNO 2019
			<i>di cui già impegnato*</i> previsione di cassa <i>a fondo pluriennale vincolato</i>	0,00	0,00		
3062/2	I.C.I. su fabbricati, terreni aree fabbricabili (ex47000/2)	0,00	previsione di competenza <i>di cui già impegnato*</i> previsione di cassa <i>a fondo pluriennale vincolato</i>	0,00 0,00	0,00 0,00	0,00	0,00
3062/3	Imposte di registro su locazioni attive e passive (ex 47000/4)	0,00	previsione di competenza <i>di cui già impegnato*</i> previsione di cassa <i>a fondo pluriennale vincolato</i>	0,00 0,00	0,00 0,00	0,00	0,00
3062/4	Imposte e tasse varie a carico dell'ente (ex 47000/5)	0,00	previsione di competenza <i>di cui già impegnato*</i> previsione di cassa <i>a fondo pluriennale vincolato</i>	0,00 0,00	0,00 0,00	0,00	0,00
3062/5	Tassa rifiuti solidi urbani (ex 47100)	0,00	previsione di competenza <i>di cui già impegnato*</i> previsione di cassa <i>a fondo pluriennale vincolato</i>	0,00 0,00	0,00 0,00	0,00	0,00
3072/0	Irap cococo	0,00	previsione di competenza <i>di cui già impegnato*</i> previsione di cassa <i>a fondo pluriennale vincolato</i>	0,00 97,75	0,00 0,00	0,00	0,00
17810/0	Irap su redditi occasionali (v.c.nuovo 3022)	0,00	previsione di competenza <i>di cui già impegnato*</i> previsione di cassa <i>a fondo pluriennale vincolato</i>	4.000,00 4.040,80	1.000,00 1.000,00	0,00	0,00
18700/0	Spese straordinarie per telefonia mobile per tassa concessione governativa	0,00	previsione di competenza <i>di cui già impegnato*</i> previsione di cassa <i>a fondo pluriennale vincolato</i>	11.167,15 11.167,15	6.000,00 6.000,00	0,00	0,00
27000/2	Imposte e tasse su depositi vari	0,00	previsione di competenza <i>di cui già impegnato*</i> previsione di cassa <i>a fondo pluriennale vincolato</i>	4.200,00 4.200,00	4.200,00 4.200,00	0,00	0,00
27500/0	(v.c.nuovo 3042) Spese I.R.A.P. inerenti attività commerciali	0,00	previsione di competenza <i>di cui già impegnato*</i> previsione di cassa <i>a fondo pluriennale vincolato</i>	0,00 0,00	0,00 0,00	0,00	0,00
27900/0	(v.c.nuovo 3052)Fondi economici per imposte e tasse gestione econ.- finanziaria e serv.generali	107,76	previsione di competenza <i>di cui già impegnato*</i> previsione di cassa <i>a fondo pluriennale vincolato</i>	5.000,00 5.136,00	3.300,00 3.407,76	0,00	0,00
47000/1	(v.c.nuovo 3062/1) Bolli e immatricolazioni automezzi	0,00	previsione di competenza <i>di cui già impegnato*</i> previsione di cassa <i>a fondo pluriennale vincolato</i>	3.760,52 3.760,52	3.750,00 3.750,00	0,00	0,00
47000/2	(v.c.nuovo 3062/2) I.C.I. su fabbricati, terreni aree fabbricabili	4.303,64	previsione di competenza <i>di cui già impegnato*</i> previsione di cassa <i>a fondo pluriennale vincolato</i>	75.000,00 75.000,00	75.000,00 79.303,64	0,00	0,00
47000/4	(v.c.nuovo 3062/3) Imposte di registro su locazioni attive e passive	0,00	previsione di competenza	3.873,00	3.500,00	0,00	0,00



Provincia di Pesaro e Urbino

CONTABILITA' EC-FINANZ., ECONOM.PROVVEDIT.TRIB., FINANZ.GES.DEBI.LIQ - Resp. DOMENICUCCI MARCO SPESE PER MISSIONI, PROGRAMMI E MACROAGGREGATI PER CAPITOLI

MISSIONE PROGRAMMA TITOLO MACROAGGREGATO CAPITOLO	DENOMINAZIONE	RESIDUI PRESUNTI AL TERMINI DELL'ESERCIZIO 2016		PREVISIONI DEFINITIVE DELL'ANNO 2016			
					PREVISIONI ANNO 2017	PREVISIONI DELL'ANNO 2018	PREVISIONI DELL'ANNO 2019
			<i>di cui già impegnato*</i> previsione di cassa <i>a fondo pluriennale vincolato</i>	3.873,00	3.500,00		
47000/5	(v.c.nuovo 3062/4) Imposte e tasse varie a carico dell'ente	0,00	previsione di competenza <i>di cui già impegnato*</i> previsione di cassa <i>a fondo pluriennale vincolato</i>	2.580,93 2.580,93	2.600,00 2.600,00	0,00	0,00
47100/0	(v.c.nuovo 3062/5) Tassa rifiuti solidi urbani	5.580,20	previsione di competenza <i>di cui già impegnato*</i> previsione di cassa <i>a fondo pluriennale vincolato</i>	76.100,00 76.100,00	76.100,00 81.680,20	0,00	0,00
Totale Macroaggr. 102	Imposte e tasse a carico dell'ente	9.991,60	previsione di competenza <i>di cui già impegnato*</i> previsione di cassa <i>a fondo pluriennale vincolato</i>	186.381,60 187.652,15	177.150,00 187.141,60	0,00 0,00	0,00 0,00
Macroaggregato 103	Acquisto di beni e servizi						
3013/0	Materiale di consumo informatico	0,00	previsione di competenza <i>di cui già impegnato*</i> previsione di cassa <i>a fondo pluriennale vincolato</i>	0,00 0,00	0,00 0,00	0,00	0,00
3023/0	Accessori e piccole attrezzature per ufficio	0,00	previsione di competenza <i>di cui già impegnato*</i> previsione di cassa <i>a fondo pluriennale vincolato</i>	1.000,00 1.000,00	1.000,00 1.000,00	0,00	0,00
3033/0	Altri beni materiali di consumo n.a.c.	0,00	previsione di competenza <i>di cui già impegnato*</i> previsione di cassa <i>a fondo pluriennale vincolato</i>	0,00 0,00	2.500,00 2.500,00	0,00	0,00
3040/0	Indennità e rimborso spese collegio dei revisori dei conti (v.c.nuovo 3393)	11.776,30	previsione di competenza <i>di cui già impegnato*</i> previsione di cassa <i>a fondo pluriennale vincolato</i>	51.000,00 60.823,02	51.000,00 62.776,30	0,00	0,00
3043/0	Automezzi servizi generali: batterie, pneumatici e materiali vari	0,00	previsione di competenza <i>di cui già impegnato*</i> previsione di cassa <i>a fondo pluriennale vincolato</i>	0,00 0,00	0,00 0,00	0,00	0,00
3053/0	Acquisto di cancelleria, carta per fotocopie, stampati servizi generali (ex 22000)	0,00	previsione di competenza <i>di cui già impegnato*</i> previsione di cassa <i>a fondo pluriennale vincolato</i>	0,00 0,00	0,00 0,00	0,00	0,00
3063/0	Fondi economici per acquisto beni di consumo gestione econ. finanziaria, provveditorato e servizi generali (ex 22900)	0,00	previsione di competenza <i>di cui già impegnato*</i> previsione di cassa <i>a fondo pluriennale vincolato</i>	0,00 0,00	0,00 0,00	0,00	0,00
3073/0	Automezzi servizi generali: carburanti, oli e lubrificanti (ex 42200/1)	0,00	previsione di competenza <i>di cui già impegnato*</i> previsione di cassa <i>a fondo pluriennale vincolato</i>	0,00 0,00	0,00 0,00	0,00	0,00
3313/0	Manutenzione ordinaria di attrezzature	0,00	previsione di competenza <i>di cui già impegnato*</i> previsione di cassa <i>a fondo pluriennale vincolato</i>	0,00 0,00	0,00 0,00	0,00	0,00
3323/0	Altri servizi ausiliari: portierato e uscierto	0,00	previsione di competenza	0,00	0,00	0,00	0,00



CONTABILITA' EC-FINANZ., ECONOM.PROVVEDIT.TRIB., FINANZ.GES.DEBI.LIQ - Resp. DOMENICUCCI MARCO
SPESE PER MISSIONI, PROGRAMMI E MACROAGGREGATI PER CAPITOLI

MISSIONE PROGRAMMA TITOLO MACROAGGREGATO CAPITOLO	DENOMINAZIONE	RESIDUI PRESUNTI AL TERMINI DELL'ESERCIZIO 2016		PREVISIONI DEFINITIVE DELL'ANNO 2016			
					PREVISIONI ANNO 2017	PREVISIONI DELL'ANNO 2018	PREVISIONI DELL'ANNO 2019
			<i>di cui già impegnato*</i> previsione di cassa <i>a fondo pluriennale vincolato</i>	0,00	0,00		
3343/0	Spese per gestione laboratori protetti	0,00	previsione di competenza <i>di cui già impegnato*</i> previsione di cassa <i>a fondo pluriennale vincolato</i>	0,00 0,00	0,00 0,00	0,00	0,00
3353/0	Spese per servizi a supporto della gestione dell'indebitamento	0,00	previsione di competenza <i>di cui già impegnato*</i> previsione di cassa <i>a fondo pluriennale vincolato</i>	8.000,00 17.150,00	8.000,00 8.000,00	0,00	0,00
3363/0	Manutenzione ordinaria macchine per ufficio (ex 13030/2)	0,00	previsione di competenza <i>di cui già impegnato*</i> previsione di cassa <i>a fondo pluriennale vincolato</i>	0,00 0,00	0,00 0,00	0,00	0,00
3373/0	Facchinaggio (ex 13030/3)	0,00	previsione di competenza <i>di cui già impegnato*</i> previsione di cassa <i>a fondo pluriennale vincolato</i>	0,00 0,00	0,00 0,00	0,00	0,00
3383/0	Pulizia locali, derattizzazione igienico sanitaria e lavanderia (ex 13030/4)	0,00	previsione di competenza <i>di cui già impegnato*</i> previsione di cassa <i>a fondo pluriennale vincolato</i>	0,00 0,00	0,00 0,00	0,00	0,00
3393/0	Indennità e rimborso spese collegio dei revisori dei conti (ex 3040)	0,00	previsione di competenza <i>di cui già impegnato*</i> previsione di cassa <i>a fondo pluriennale vincolato</i>	0,00 0,00	0,00 0,00	0,00	0,00
3403/1	Compenso per il servizio di tesoreria e rimborso spese servizio di cassa (ex 23200/1)	0,00	previsione di competenza <i>di cui già impegnato*</i> previsione di cassa <i>a fondo pluriennale vincolato</i>	0,00 0,00	0,00 0,00	0,00	0,00
3403/2	Spese varie di gestione per prestazioni di servizi gestione econ. Finanziaria, provveditorato e servizi generali (ex 23200/5)	20.400,00	previsione di competenza <i>di cui già impegnato*</i> previsione di cassa <i>a fondo pluriennale vincolato</i>	20.400,00 20.400,00	27.400,00 47.800,00	0,00	0,00
3413/0	Fondi economici per prestazioni di servizi gestione econ.- finanziaria, provveditorato e serv. generali (ex23900)	0,00	previsione di competenza <i>di cui già impegnato*</i> previsione di cassa <i>a fondo pluriennale vincolato</i>	0,00 0,00	0,00 0,00	0,00	0,00
3423/1	Manutenzione, riparazione ecc. automezzi servizi generali (ex43200/1)	0,00	previsione di competenza <i>di cui già impegnato*</i> previsione di cassa <i>a fondo pluriennale vincolato</i>	0,00 0,00	0,00 0,00	0,00	0,00
3423/3	Spese per riparazione autovetture servizi generali finanziate con rimborso dalle assicurazioni-ved.c. 8433e(ex 43200/5)	0,00	previsione di competenza <i>di cui già impegnato*</i> previsione di cassa <i>a fondo pluriennale vincolato</i>	7.500,00 7.500,00	0,00 0,00	0,00	0,00
3433/0	Pulizia locali, spese condominiali e diverse per uffici provinciali e fabbricati non adibiti a servizi provinciali (ex 43060)	0,00	previsione di competenza <i>di cui già impegnato*</i>	0,00	0,00	0,00	0,00



CONTABILITA' EC-FINANZ., ECONOM.PROVVEDIT.TRIB., FINANZ.GES.DEBI.LIQ - Resp. DOMENICUCCI MARCO
SPESE PER MISSIONI, PROGRAMMI E MACROAGGREGATI PER CAPITOLI

MISSIONE PROGRAMMA TITOLO MACROAGGREGATO CAPITOLO	DENOMINAZIONE	RESIDUI PRESUNTI AL TERMINE DELL'ESERCIZIO 2016		PREVISIONI DEFINITIVE DELL'ANNO 2016	PREVISIONI		
					PREVISIONI ANNO 2017	PREVISIONI DELL'ANNO 2018	PREVISIONI DELL'ANNO 2019
			previsione di cassa <i>a fondo pluriennale vincolato</i>	0,00	0,00		
3453/0	Spese per prestazioni servizi connesse a sinistri con danni al patrimonio prov.le finanziate con entrate risarcimenti assicurativi-c.8444e	0,00	previsione di competenza <i>di cui già impegnato*</i> previsione di cassa <i>a fondo pluriennale vincolato</i>	8.400,00 8.400,00	8.000,00 8.000,00	0,00	0,00
3463/0	Spese di gestione per accreditamento bollettini Poste Italiane (Cosap)	0,00	previsione di competenza <i>di cui già impegnato*</i> previsione di cassa <i>a fondo pluriennale vincolato</i>	3.200,00 3.200,00	3.200,00 3.200,00	0,00	0,00
3473/0	Spese per vigilanza, sorveglianza e custodia (ex 13030/5)	0,00	previsione di competenza <i>di cui già impegnato*</i> previsione di cassa <i>a fondo pluriennale vincolato</i>	0,00 0,00	0,00 0,00	0,00	0,00
3913/0	Noleggio fotocopiatrici e attrezzature:utilizzo beni di terzi (ex 14050)	0,00	previsione di competenza <i>di cui già impegnato*</i> previsione di cassa <i>a fondo pluriennale vincolato</i>	0,00 0,00	0,00 0,00	0,00	0,00
3923/0	Locazioni locali adibiti a uffici provinciali (ex 44000)	0,00	previsione di competenza <i>di cui già impegnato*</i> previsione di cassa <i>a fondo pluriennale vincolato</i>	0,00 0,00	0,00 0,00	0,00	0,00
3933/0	Censi, canoni, livelli ed altre prestazioni passive (ex 84000)	0,00	previsione di competenza <i>di cui già impegnato*</i> previsione di cassa <i>a fondo pluriennale vincolato</i>	4.790,00 4.790,00	4.790,00 4.790,00	0,00	0,00
13030/2	(v.c.nuovo 3363)Manutenzione ordinaria macchine per ufficio	13.800,00	previsione di competenza <i>di cui già impegnato*</i> previsione di cassa <i>a fondo pluriennale vincolato</i>	7.104,96 22.634,83	7.000,00 20.800,00 6.900,00	0,00	0,00
13030/3	Facchinaggio e smaltimento rifiuti speciali (v.c.nuovo 3373)	5.347,56	previsione di competenza <i>di cui già impegnato*</i> previsione di cassa <i>a fondo pluriennale vincolato</i>	15.000,00 19.000,00	15.000,00 20.347,56	0,00	0,00
13030/4	(v.c.nuovo 3383)Pulizia locali, derattizzazione igienico sanitaria e lavanderia	85.859,93	previsione di competenza <i>di cui già impegnato*</i> previsione di cassa <i>a fondo pluriennale vincolato</i>	157.944,74 216.370,18	157.000,00 242.859,93 156.438,20	0,00	0,00
13030/5	Spese per vigilanza, sorveglianza e custodia	8.830,84	previsione di competenza <i>di cui già impegnato*</i> previsione di cassa <i>a fondo pluriennale vincolato</i>	11.272,06 14.662,44	11.422,06 20.252,90 1.644,56	0,00	0,00
14050/0	(v.c.nuovo 3913) Noleggio fotocopiatrici e attrezzature:utilizzo beni di terzi	3.264,79	previsione di competenza <i>di cui già impegnato*</i> previsione di cassa <i>a fondo pluriennale vincolato</i>	15.200,00 19.647,08	15.000,00 18.264,79 15.200,00	0,00	0,00
22000/0	(v.c.nuovo 3053)Acquisto di cancelleria, carta per fotocopie,stampati servizi generali	7.618,87	previsione di competenza <i>di cui già impegnato*</i> previsione di cassa <i>a fondo pluriennale vincolato</i>	18.000,00 22.096,94	15.500,00 23.118,87	0,00	0,00



Provincia di Pesaro e Urbino

CONTABILITA' EC-FINANZ., ECONOM.PROVVEDIT.TRIB., FINANZ.GES.DEBI.LIQ - Resp. DOMENICUCCI MARCO SPESE PER MISSIONI, PROGRAMMI E MACROAGGREGATI PER CAPITOLI

MISSIONE PROGRAMMA TITOLO MACROAGGREGATO CAPITOLO	DENOMINAZIONE	RESIDUI PRESUNTI AL TERMINE DELL'ESERCIZIO 2016		PREVISIONI DEFINITIVE DELL'ANNO 2016			
					PREVISIONI ANNO 2017	PREVISIONI DELL'ANNO 2018	PREVISIONI DELL'ANNO 2019
22900/0	(v.c.nuovo 3063)Fondi economici per acquisto beni di consumo gestione econ.-finanziaria, provveditorato e servizi generali	333,94	previsione di competenza <i>di cui già impegnato*</i> previsione di cassa <i>a fondo pluriennale vincolato</i>	6.150,00 7.268,89	6.000,00 6.333,94	0,00	0,00
23200/1	(v.c.nuovo 3403/1)Compenso per il servizio di tesoreria e rimborso spese servizio di cassa	42,00	previsione di competenza <i>di cui già impegnato*</i> previsione di cassa <i>a fondo pluriennale vincolato</i>	6.500,00 6.505,01	6.500,00 6.542,00	0,00	0,00
23200/5	(v.c.nuovo 3403/2)Spese varie di gestione per prestazioni di servizi gestione econ. Finanziaria, provveditorato e servizi generali	800,33	previsione di competenza <i>di cui già impegnato*</i> previsione di cassa <i>a fondo pluriennale vincolato</i>	5.000,00 8.322,97	5.000,00 5.800,33	0,00	0,00
23900/0	(v.c.nuovo 3413)Fondi economici per prestazioni di servizi gestione econ.- finanziaria, provveditorato e serv. generali	1.543,67	previsione di competenza <i>di cui già impegnato*</i> previsione di cassa <i>a fondo pluriennale vincolato</i>	8.530,00 11.238,39	8.000,00 9.543,67	0,00	0,00
25000/0	Quote associative diverse per Servizio Gestione Economica-Finanziaria	0,00	previsione di competenza <i>di cui già impegnato*</i> previsione di cassa <i>a fondo pluriennale vincolato</i>	0,00 0,00	0,00 0,00	0,00	0,00
42200/1	(v.c.nuovo 3073)Automezzi servizi generali:carburanti, oli e lubrificanti	2.947,54	previsione di competenza <i>di cui già impegnato*</i> previsione di cassa <i>a fondo pluriennale vincolato</i>	10.500,00 11.025,32	10.500,00 13.447,54	0,00	0,00
42200/2	Benzina per automezzi servizio ispettivo	0,00	previsione di competenza <i>di cui già impegnato*</i> previsione di cassa <i>a fondo pluriennale vincolato</i>	0,00 0,00	0,00 0,00	0,00	0,00
43060/0	(v.c.nuovo 3433)Pulizia locali, spese condominiali e diverse per uffici provinciali e fabbricati non adibiti a servizi provinciali	906,00	previsione di competenza <i>di cui già impegnato*</i> previsione di cassa <i>a fondo pluriennale vincolato</i>	3.209,67 3.209,67	3.200,00 4.106,00	0,00	0,00
43200/1	(v.c.nuovo3423/1)Manutenzione, riparazione ecc. automezzi servizi generali	2.516,49	previsione di competenza <i>di cui già impegnato*</i> previsione di cassa <i>a fondo pluriennale vincolato</i>	3.500,00 3.882,01	3.500,00 6.016,49	0,00	0,00
43200/5	(v.c.nuovo 3423/3) Spese per riparazione autovetture servizi generali finanziate con rimborso dalle assicurazioni-ved.c. 8433e	0,00	previsione di competenza <i>di cui già impegnato*</i> previsione di cassa <i>a fondo pluriennale vincolato</i>	0,00 0,00	0,00 0,00	0,00	0,00
44000/0	(v.c.nuovo 3923) Locazioni locali adibiti a uffici provinciali	0,00	previsione di competenza <i>di cui già impegnato*</i> previsione di cassa <i>a fondo pluriennale vincolato</i>	1.365,01 1.365,01	1.370,00 1.370,00	0,00	0,00
84000/0	(v.c.nuovo 3933) Censi, canoni, livelli ed altre prestazioni passive	0,00	previsione di competenza <i>di cui già impegnato*</i> previsione di cassa <i>a fondo pluriennale vincolato</i>	1.500,00 1.500,00	1.500,00 1.500,00	0,00	0,00



CONTABILITA' EC-FINANZ., ECONOM.PROVVEDIT.TRIB., FINANZ.GES.DEBI.LIQ - Resp. DOMENICUCCI MARCO
SPESE PER MISSIONI, PROGRAMMI E MACROAGGREGATI PER CAPITOLI

MISSIONE PROGRAMMA TITOLO MACROAGGREGATO CAPITOLO	DENOMINAZIONE	RESIDUI PRESUNTI AL TERMINI DELL'ESERCIZIO 2016		PREVISIONI DEFINITIVE DELL'ANNO 2016			
					PREVISIONI ANNO 2017	PREVISIONI DELL'ANNO 2018	PREVISIONI DELL'ANNO 2019
Totale Macroaggr. 103	Acquisto di beni e servizi	165.988,26	previsione di competenza <i>di cui già impegnato*</i> previsione di cassa <i>a fondo pluriennale vincolato</i>	375.066,44	372.382,06 180.182,76 538.370,32	0,00 0,00	0,00 0,00
Macroaggregato 104	Trasferimenti correnti						
3014/0	Trasferimento allo Stato per sanzione patto di Stabilità	0,00	previsione di competenza <i>di cui già impegnato*</i> previsione di cassa <i>a fondo pluriennale vincolato</i>	1.853.000,00	0,00 1.853.000,00	0,00	0,00
3024/0	Trasferimento allo Stato per taglio DL 66/2014 art.47	4.031.812,63	previsione di competenza <i>di cui già impegnato*</i> previsione di cassa <i>a fondo pluriennale vincolato</i>	4.031.812,63	3.392.329,62 8.568.728,95	0,00	0,00
3044/0	Partecipazione alle spese per opere idrauliche e marittime (ex 85200)	0,00	previsione di competenza <i>di cui già impegnato*</i> previsione di cassa <i>a fondo pluriennale vincolato</i>	4.000,00	3.000,00 4.000,00	0,00	0,00
3054/0	Trasferimento allo Stato L.190/2014 L.Stabilità 2015	12.462.557,09	previsione di competenza <i>di cui già impegnato*</i> previsione di cassa <i>a fondo pluriennale vincolato</i>	12.462.557,09	12.462.557,09 18.571.798,09	0,00	0,00
3064/0	Trasferimento fondi per funzioni non fondamentali a seguito processo di riordino L. 56/2014	661.974,80	previsione di competenza <i>di cui già impegnato*</i> previsione di cassa <i>a fondo pluriennale vincolato</i>	661.974,80	0,00 661.974,80	0,00	0,00
85200/0	(v.c.nuovo 3044)Partecipazione alle spese per opere idrauliche e marittime	0,00	previsione di competenza <i>di cui già impegnato*</i> previsione di cassa <i>a fondo pluriennale vincolato</i>	0,00	0,00 275,81	0,00	0,00
Totale Macroaggr. 104	Trasferimenti correnti	17.156.344,52	previsione di competenza <i>di cui già impegnato*</i> previsione di cassa <i>a fondo pluriennale vincolato</i>	19.013.344,52	15.857.886,71 29.659.777,65	0,00 0,00	0,00 0,00
Macroaggregato 107	Interessi passivi						
3017/0	Oneri per operazioni di IRS per gestione dell'indebitamento (ex 26100)	0,00	previsione di competenza <i>di cui già impegnato*</i> previsione di cassa <i>a fondo pluriennale vincolato</i>	0,00	0,00 0,00	0,00	0,00
26000/0	Interessi di mora	0,00	previsione di competenza <i>di cui già impegnato*</i> previsione di cassa <i>a fondo pluriennale vincolato</i>	1.000,00	11.000,00 1.000,00	0,00	0,00
26100/0	(v.c.nuovo 3017)Oneri per operazioni di IRS per gestione dell'indebitamento	0,00	previsione di competenza <i>di cui già impegnato*</i> previsione di cassa <i>a fondo pluriennale vincolato</i>	550.000,00	533.836,17 550.000,00	0,00	0,00
Totale Macroaggr. 107	Interessi passivi	0,00	previsione di competenza <i>di cui già impegnato*</i> previsione di cassa <i>a fondo pluriennale vincolato</i>	551.000,00	544.836,17 544.836,17	0,00 0,00	0,00 0,00
Macroaggregato 109	Rimborsi e poste correttive delle entrate						
3019/0	Rimborso entrate correnti (ex 28000/1)	2.085,41	previsione di competenza <i>di cui già impegnato*</i> previsione di cassa <i>a fondo pluriennale vincolato</i>	3.000,00	3.000,00 5.321,00	0,00	0,00



CONTABILITA' EC-FINANZ., ECONOM.PROVVEDIT.TRIB., FINANZ.GES.DEBI.LIQ - Resp. DOMENICUCCI MARCO
SPESE PER MISSIONI, PROGRAMMI E MACROAGGREGATI PER CAPITOLI

MISSIONE PROGRAMMA TITOLO MACROAGGREGATO CAPITOLO	DENOMINAZIONE	RESIDUI PRESUNTI AL TERMINI DELL'ESERCIZIO 2016		PREVISIONI DEFINITIVE DELL'ANNO 2016			
					PREVISIONI ANNO 2017	PREVISIONI DELL'ANNO 2018	PREVISIONI DELL'ANNO 2019
28000/1	(v.c.nuovo 3019)Rimborso entrate correnti	0,00	previsione di competenza <i>di cui già impegnato*</i> previsione di cassa <i>a fondo pluriennale vincolato</i>	0,00 0,00	0,00 0,00	0,00 0,00	
28000/6	Rimborso alla Provincia di Rimini quota trasferimenti erariali dallo Stato e diverse entrate	0,00	previsione di competenza <i>di cui già impegnato*</i> previsione di cassa <i>a fondo pluriennale vincolato</i>	0,00 0,00	0,00 0,00	0,00 0,00	
Totale Macroaggr. 109	Rimborsi e poste correttive delle entrate	2.085,41	previsione di competenza <i>di cui già impegnato*</i> previsione di cassa <i>a fondo pluriennale vincolato</i>	3.000,00 5.321,00	3.000,00 5.085,41	0,00 0,00	
Macroaggregato 110	Altre spese correnti						
3032/0	Versamento I.V.A. a debito (ex27100)	0,00	previsione di competenza <i>di cui già impegnato*</i> previsione di cassa <i>a fondo pluriennale vincolato</i>	0,00 0,00	0,00 0,00	0,00 0,00	
3210/0	Spese per sanzioni (ex 28000/5)	299,52	previsione di competenza <i>di cui già impegnato*</i> previsione di cassa <i>a fondo pluriennale vincolato</i>	1.000,00 1.000,00	2.000,00 2.299,52	0,00 0,00	
3310/0	Spese per notifiche connesse ad avvisi di accertamento	0,00	previsione di competenza <i>di cui già impegnato*</i> previsione di cassa <i>a fondo pluriennale vincolato</i>	75,00 75,00	75,00 75,00	0,00 0,00	
3423/2	Assicurazione automezzi servizi generali (ex43200/2)	0,00	previsione di competenza <i>di cui già impegnato*</i> previsione di cassa <i>a fondo pluriennale vincolato</i>	0,00 0,00	0,00 0,00	0,00 0,00	
3443/0	Rimborsi a terzi per gestione sinistri in S.I.R.	0,00	previsione di competenza <i>di cui già impegnato*</i> previsione di cassa <i>a fondo pluriennale vincolato</i>	60.000,00 60.000,00	60.000,00 60.000,00	0,00 0,00	
27100/0	(v.c.nuovo 3032)Versamento I.V.A. a debito	281,63	previsione di competenza <i>di cui già impegnato*</i> previsione di cassa <i>a fondo pluriennale vincolato</i>	65.000,00 65.000,00	65.000,00 65.281,63	0,00 0,00	
28000/5	(v.c.nuovo 3210)Spese per sanzioni	0,00	previsione di competenza <i>di cui già impegnato*</i> previsione di cassa <i>a fondo pluriennale vincolato</i>	1.000,00 1.000,00	1.000,00 1.000,00	0,00 0,00	
28100/0	Residui passivi Comunità Montana del Metauro zona E: Spese generali di funzionamento,utenze rimborsi di entrate ecc.	0,00	previsione di competenza <i>di cui già impegnato*</i> previsione di cassa <i>a fondo pluriennale vincolato</i>	0,00 0,00	0,00 0,00	0,00 0,00	
43200/2	(v.c.nuovo 3423/2)Assicurazione automezzi servizi generali	0,00	previsione di competenza <i>di cui già impegnato*</i> previsione di cassa <i>a fondo pluriennale vincolato</i>	6.371,85 6.371,85	4.700,00 4.700,00	0,00 0,00	



Provincia di Pesaro e Urbino

CONTABILITA' EC-FINANZ., ECONOM.PROVVEDIT.TRIB., FINANZ.GES.DEBI.LIQ - Resp. DOMENICUCCI MARCO SPESE PER MISSIONI, PROGRAMMI E MACROAGGREGATI PER CAPITOLI

MISSIONE PROGRAMMA TITOLO MACROAGGREGATO CAPITOLO	DENOMINAZIONE	RESIDUI PRESUNTI AL TERMINE DELL'ESERCIZIO 2016		PREVISIONI DEFINITIVE DELL'ANNO 2016	PREVISIONI		
					PREVISIONI ANNO 2017	PREVISIONI DELL'ANNO 2018	PREVISIONI DELL'ANNO 2019
Totale Macroaggr. 110	Altre spese correnti	581,15	previsione di competenza <i>di cui già impegnato*</i> previsione di cassa <i>a fondo pluriennale vincolato</i>	133.446,85 133.446,85	132.775,00 133.356,15	0,00 0,00	0,00 0,00
Totale Titolo 1	Spese correnti	17.334.990,94	previsione di competenza <i>di cui già impegnato*</i> previsione di cassa <i>a fondo pluriennale vincolato</i>	20.264.739,41 31.031.689,41	17.089.029,94 34.424.020,88	0,00 0,00	0,00 0,00
TITOLO 2	Spese in conto capitale						
Macroaggregato 202	Investimenti fissi lordi e acquisto di terreni						
73512/0	Acquisto mobili per gli uffici provinciali ex.cap.34510	0,00	previsione di competenza <i>di cui già impegnato*</i> previsione di cassa <i>a fondo pluriennale vincolato</i>	0,00 211,36	0,00 0,00	0,00 0,00	0,00 0,00
73522/0	Acquisto automezzi servizio Economato	0,00	previsione di competenza <i>di cui già impegnato*</i> previsione di cassa <i>a fondo pluriennale vincolato</i>	6.000,00 6.000,00	0,00 0,00	0,00 0,00	0,00 0,00
345100/0	(v.c.nuovo 73512)Acquisto mobili per gli uffici provinciali	0,00	previsione di competenza <i>di cui già impegnato*</i> previsione di cassa <i>a fondo pluriennale vincolato</i>	0,00 0,00	0,00 0,00	0,00 0,00	0,00 0,00
Totale Macroaggr. 202	Investimenti fissi lordi e acquisto di terreni	0,00	previsione di competenza <i>di cui già impegnato*</i> previsione di cassa <i>a fondo pluriennale vincolato</i>	6.000,00 6.211,36	0,00 0,00	0,00 0,00	0,00 0,00
Macroaggregato 203	Contributi agli investimenti						
73023/0	Trasferimento fondi conto capitale per funzioni non fondamentali a seguito processo di riordino L. 56/2014	1.105.605,57	previsione di competenza <i>di cui già impegnato*</i> previsione di cassa <i>a fondo pluriennale vincolato</i>	7.468.044,89 7.468.044,89	7.680.904,28 8.786.509,85	0,00 0,00	0,00 0,00
73033/0	Trasferimento fondi conto capitale per funzioni non fondamentali Rischio idraulico forestale	0,00	previsione di competenza <i>di cui già impegnato*</i> previsione di cassa <i>a fondo pluriennale vincolato</i>	0,00 0,00	105.000,00 105.000,00	0,00 0,00	0,00 0,00
Totale Macroaggr. 203	Contributi agli investimenti	1.105.605,57	previsione di competenza <i>di cui già impegnato*</i> previsione di cassa <i>a fondo pluriennale vincolato</i>	7.468.044,89 7.468.044,89	7.785.904,28 8.891.509,85	0,00 0,00	0,00 0,00
Totale Titolo 2	Spese in conto capitale	1.105.605,57	previsione di competenza <i>di cui già impegnato*</i> previsione di cassa <i>a fondo pluriennale vincolato</i>	7.474.044,89 7.474.256,25	7.785.904,28 8.891.509,85	0,00 0,00	0,00 0,00
TITOLO 3	Spese per incremento attività finanziarie						
Macroaggregato 302	Concessione crediti di breve termine						
360000/0	Concessioni crediti e anticipazioni	0,00	previsione di competenza <i>di cui già impegnato*</i> previsione di cassa <i>a fondo pluriennale vincolato</i>	163.950,00 163.950,00	50.000,00 50.000,00	0,00 0,00	0,00 0,00
Totale Macroaggr. 302	Concessione crediti di breve termine	0,00	previsione di competenza <i>di cui già impegnato*</i> previsione di cassa <i>a fondo pluriennale vincolato</i>	163.950,00 163.950,00	50.000,00 50.000,00	0,00 0,00	0,00 0,00
Macroaggregato 304	Altre spese per incremento di attività finanziarie						
353000/0	Costituzione deposito bancario -mutuo CDDPP lavori edifici scolastici	0,00	previsione di competenza <i>di cui già impegnato*</i>	0,00	0,00	0,00	0,00



Provincia di Pesaro e Urbino

CONTABILITA' EC-FINANZ., ECONOM.PROVVEDIT.TRIB., FINANZ.GES.DEBI.LIQ - Resp. DOMENICUCCI MARCO SPESE PER MISSIONI, PROGRAMMI E MACROAGGREGATI PER CAPITOLI

MISSIONE PROGRAMMA TITOLO MACROAGGREGATO CAPITOLO	DENOMINAZIONE	RESIDUI PRESUNTI AL TERMINE DELL'ESERCIZIO 2016		PREVISIONI DEFINITIVE DELL'ANNO 2016			
					PREVISIONI ANNO 2017	PREVISIONI DELL'ANNO 2018	PREVISIONI DELL'ANNO 2019
			previsione di cassa <i>a fondo pluriennale vincolato</i>	0,00	0,00		
Totale Macroaggr. 304	Altre spese per incremento di attività finanziarie	0,00	previsione di competenza <i>di cui già impegnato*</i>	0,00	0,00	0,00	0,00
			previsione di cassa <i>a fondo pluriennale vincolato</i>	0,00	0,00		
Totale Titolo 3	Spese per incremento attività finanziarie	0,00	previsione di competenza <i>di cui già impegnato*</i>	163.950,00	50.000,00	0,00	0,00
			previsione di cassa <i>a fondo pluriennale vincolato</i>	163.950,00	50.000,00		
Totale Programma 03	Gestione economica, finanziaria, programmazione e provveditorato	18.440.596,51	previsione di competenza <i>di cui già impegnato*</i>	27.902.734,30	24.924.934,22	0,00	0,00
			previsione di cassa <i>a fondo pluriennale vincolato</i>	38.669.895,66	43.365.530,73	0,00	0,00
0104 Programma 04	Gestione delle entrate tributarie e servizi fiscali						
Titolo 1	Spese correnti						
Macroaggregato 103	Acquisto di beni e servizi						
4313/0	Spese per riscossioni coattive imposte attive - Equitalia	0,00	previsione di competenza <i>di cui già impegnato*</i>	500,00	500,00	0,00	0,00
			previsione di cassa <i>a fondo pluriennale vincolato</i>	500,00	500,00		
4323/0	Prestazioni per riscossione TEFA (Aset, MarcheMultiservizi, ecc.)	0,00	previsione di competenza <i>di cui già impegnato*</i>	500,00	500,00	0,00	0,00
			previsione di cassa <i>a fondo pluriennale vincolato</i>	500,00	500,00		
4333/0	Spese per servizio di posta elettronica invio bollette canoni occupazione (ex 23200/6)	0,00	previsione di competenza <i>di cui già impegnato*</i>	0,00	0,00	0,00	0,00
			previsione di cassa <i>a fondo pluriennale vincolato</i>	0,00	0,00		
4343/0	Spese per l'accertamento ed eventuale recupero coattivo di entrate e tributi provinciali (canoni osap, cartelli pubblicitari ecc.) (ex 33000)	51.100,75	previsione di competenza <i>di cui già impegnato*</i>	42.009,76	2.500,00	0,00	0,00
			previsione di cassa <i>a fondo pluriennale vincolato</i>	53.076,95	53.600,75		
23200/6	(v.c.nuovo 4333) Spese per servizio di posta elettronica invio bollette canoni occupazione	0,00	previsione di competenza <i>di cui già impegnato*</i>	10.000,00	10.000,00	0,00	0,00
			previsione di cassa <i>a fondo pluriennale vincolato</i>	10.000,00	10.000,00		
33000/0	Spese per l'accertamento dei tributi provinciali, canoni osap e cartelli pubblicitari	29.408,56	previsione di competenza <i>di cui già impegnato*</i>	0,00	0,00	0,00	0,00
			previsione di cassa <i>a fondo pluriennale vincolato</i>	41.550,07	29.408,56		
Totale Macroaggr. 103	Acquisto di beni e servizi	80.509,31	previsione di competenza <i>di cui già impegnato*</i>	53.009,76	13.500,00	0,00	0,00
			previsione di cassa <i>a fondo pluriennale vincolato</i>	105.627,02	94.009,31	0,00	0,00
Macroaggregato 109	Rimborsi e poste correttive delle entrate						
4019/0	Sgravi e rimborsi imposte e tasse (ex 38000/1)	0,00	previsione di competenza <i>di cui già impegnato*</i>	5.000,00	5.000,00	0,00	0,00
			previsione di cassa <i>a fondo pluriennale vincolato</i>	16.326,01	5.000,00		
38000/1	(v.c.nuovo 4019) Sgravi e rimborsi imposte e tasse	2.326,66	previsione di competenza <i>di cui già impegnato*</i>	15.000,00	15.000,00	0,00	0,00
			previsione di cassa	18.597,93	17.326,66		



Provincia di Pesaro e Urbino

CONTABILITA' EC-FINANZ., ECONOM.PROVVEDIT.TRIB., FINANZ.GES.DEBI.LIQ - Resp. DOMENICUCCI MARCO SPESE PER MISSIONI, PROGRAMMI E MACROAGGREGATI PER CAPITOLI

MISSIONE PROGRAMMA TITOLO MACROAGGREGATO CAPITOLO	DENOMINAZIONE	RESIDUI PRESUNTI AL TERMINI DELL'ESERCIZIO 2016		PREVISIONI DEFINITIVE DELL'ANNO 2016			
					PREVISIONI ANNO 2017	PREVISIONI DELL'ANNO 2018	PREVISIONI DELL'ANNO 2019
<i>a fondo pluriennale vincolato</i>							
Totale Macroaggr. 109	Rimborsi e poste correttive delle entrate	2.326,66	previsione di competenza <i>di cui già impegnato*</i>	20.000,00	20.000,00	0,00	0,00
			previsione di cassa	34.923,94	22.326,66	0,00	0,00
			<i>a fondo pluriennale vincolato</i>				
Totale Titolo 1	Spese correnti	82.835,97	previsione di competenza <i>di cui già impegnato*</i>	73.009,76	33.500,00	0,00	0,00
			previsione di cassa	140.550,96	116.335,97	0,00	0,00
			<i>a fondo pluriennale vincolato</i>				
Totale Programma 04	Gestione delle entrate tributarie e servizi fiscali	82.835,97	previsione di competenza <i>di cui già impegnato*</i>	73.009,76	33.500,00	0,00	0,00
			previsione di cassa	140.550,96	116.335,97	0,00	0,00
			<i>a fondo pluriennale vincolato</i>				
0105 Programma 05	Gestione dei beni demaniali e patrimoniali						
Titolo 1	Spese correnti						
Macroaggregato 103	Acquisto di beni e servizi						
5313/0	Software inventari assistenza all'utente e formazione	0,00	previsione di competenza <i>di cui già impegnato*</i>	0,00	0,00	0,00	0,00
			previsione di cassa	0,00	0,00		
			<i>a fondo pluriennale vincolato</i>				
5323/0	Manutenzione software e spese varie per inventari (ex 23210)	0,00	previsione di competenza <i>di cui già impegnato*</i>	0,00	0,00	0,00	0,00
			previsione di cassa	0,00	0,00		
			<i>a fondo pluriennale vincolato</i>				
23210/0	(v.c.nuovo 5323)Manutenzione software e spese varie per gestione inventari	3.416,00	previsione di competenza <i>di cui già impegnato*</i>	5.000,00	5.000,00	0,00	0,00
			previsione di cassa	8.843,00	8.416,00		
			<i>a fondo pluriennale vincolato</i>				
Totale Macroaggr. 103	Acquisto di beni e servizi	3.416,00	previsione di competenza <i>di cui già impegnato*</i>	5.000,00	5.000,00	0,00	0,00
			previsione di cassa	8.843,00	8.416,00	0,00	0,00
			<i>a fondo pluriennale vincolato</i>				
Macroaggregato 104	Trasferimenti correnti						
5024/0	Spese per comodati e concessioni gratuiti di immobili patrimoniali di proprietà-c.8022e	0,00	previsione di competenza <i>di cui già impegnato*</i>	6.000,00	5.000,00	0,00	0,00
			previsione di cassa	6.000,00	5.000,00		
			<i>a fondo pluriennale vincolato</i>				
5034/0	Contributi a Comuni attraverso concessione in comodato d'uso gratuito degli immobili provinciali (v.c. 8022e)	0,00	previsione di competenza <i>di cui già impegnato*</i>	6.000,00	0,00	0,00	0,00
			previsione di cassa	6.000,00	0,00		
			<i>a fondo pluriennale vincolato</i>				
Totale Macroaggr. 104	Trasferimenti correnti	0,00	previsione di competenza <i>di cui già impegnato*</i>	12.000,00	5.000,00	0,00	0,00
			previsione di cassa	12.000,00	5.000,00	0,00	0,00
			<i>a fondo pluriennale vincolato</i>				
Macroaggregato 107	Interessi passivi						
5017/1	Interessi passivi su mutui in ammortamento uffici prov.li e fabbricati non adibiti a servizi prov.li(ex 46000/1)	0,00	previsione di competenza <i>di cui già impegnato*</i>	0,00	0,00	0,00	0,00
			previsione di cassa	0,00	0,00		
			<i>a fondo pluriennale vincolato</i>				
5017/2	Interessi passivi su b.o.p. uffici prov.li e fabbricati non adibiti a servizi prov.li-tasso variabile (ex 46000/4)	0,00	previsione di competenza <i>di cui già impegnato*</i>	0,00	0,00	0,00	0,00
			previsione di cassa	0,00	0,00		
			<i>a fondo pluriennale vincolato</i>				



Provincia di Pesaro e Urbino

CONTABILITA' EC-FINANZ., ECONOM.PROVVEDIT.TRIB., FINANZ.GES.DEBI.LIQ - Resp. DOMENICUCCI MARCO SPESE PER MISSIONI, PROGRAMMI E MACROAGGREGATI PER CAPITOLI

MISSIONE PROGRAMMA TITOLO MACROAGGREGATO CAPITOLO	DENOMINAZIONE	RESIDUI PRESUNTI AL TERMINI DELL'ESERCIZIO 2016		PREVISIONI DEFINITIVE DELL'ANNO 2016			
					PREVISIONI ANNO 2017	PREVISIONI DELL'ANNO 2018	PREVISIONI DELL'ANNO 2019
46000/1	(v.c.nuovo 5017/1)Interessi passivi su mutui in ammortamento uffici prov.li e fabbricati non adibiti a servizi prov.li	12.789,05	previsione di competenza <i>di cui già impegnato*</i> previsione di cassa <i>a fondo pluriennale vincolato</i>	84.958,14 84.958,14	79.303,65 92.092,70	0,00	0,00
46000/4	(v.c.nuovo 5017/2)Interessi passivi su b.o.p. uffici prov.li e fabbricati non adibiti a servizi prov.li-tasso variabile	12.562,80	previsione di competenza <i>di cui già impegnato*</i> previsione di cassa <i>a fondo pluriennale vincolato</i>	29.338,16 29.338,16	26.504,92 39.067,72	0,00	0,00
Totale Macroaggr. 107	Interessi passivi	25.351,85	previsione di competenza <i>di cui già impegnato*</i> previsione di cassa <i>a fondo pluriennale vincolato</i>	114.296,30 114.296,30	105.808,57 131.160,42	0,00 0,00	0,00 0,00
Macroaggregato 109	Rimborsi e poste correttive delle entrate						
5014/0	Rimborsi a imprese di somme non dovute	0,00	previsione di competenza <i>di cui già impegnato*</i> previsione di cassa <i>a fondo pluriennale vincolato</i>	0,00 0,00	0,00 0,00	0,00	0,00
Totale Macroaggr. 109	Rimborsi e poste correttive delle entrate	0,00	previsione di competenza <i>di cui già impegnato*</i> previsione di cassa <i>a fondo pluriennale vincolato</i>	0,00 0,00	0,00 0,00	0,00 0,00	0,00 0,00
Macroaggregato 110	Altre spese correnti						
5110/0	Assicurazioni su beni immobili (ex 43300)	0,00	previsione di competenza <i>di cui già impegnato*</i> previsione di cassa <i>a fondo pluriennale vincolato</i>	0,00 0,00	0,00 0,00	0,00	0,00
43300/0	(v.c.nuovo 5110)Assicurazioni su beni immobili	0,00	previsione di competenza <i>di cui già impegnato*</i> previsione di cassa <i>a fondo pluriennale vincolato</i>	53.977,55 53.977,55	53.977,55 53.977,55	0,00	0,00
Totale Macroaggr. 110	Altre spese correnti	0,00	previsione di competenza <i>di cui già impegnato*</i> previsione di cassa <i>a fondo pluriennale vincolato</i>	53.977,55 53.977,55	53.977,55 53.977,55	0,00 0,00	0,00 0,00
Totale Titolo 1	Spese correnti	28.767,85	previsione di competenza <i>di cui già impegnato*</i> previsione di cassa <i>a fondo pluriennale vincolato</i>	185.273,85 189.116,85	169.786,12 198.553,97	0,00 0,00	0,00 0,00
TITOLO 2	Spese in conto capitale						
Macroaggregato 203	Contributi agli investimenti						
75013/0	Contributo agli investime al Comune di Pesaro per ex carcere minorile	725.000,00	previsione di competenza <i>di cui già impegnato*</i> previsione di cassa <i>a fondo pluriennale vincolato</i>	1.031.696,64 1.031.696,64	0,00 725.000,00	0,00	0,00
Totale Macroaggr. 203	Contributi agli investimenti	725.000,00	previsione di competenza <i>di cui già impegnato*</i> previsione di cassa <i>a fondo pluriennale vincolato</i>	1.031.696,64 1.031.696,64	0,00 725.000,00	0,00 0,00	0,00 0,00
Totale Titolo 2	Spese in conto capitale	725.000,00	previsione di competenza <i>di cui già impegnato*</i> previsione di cassa <i>a fondo pluriennale vincolato</i>	1.031.696,64 1.031.696,64	0,00 725.000,00	0,00 0,00	0,00 0,00
Totale Programma 05	Gestione dei beni demaniali e patrimoniali	753.767,85	previsione di competenza <i>di cui già impegnato*</i> previsione di cassa <i>a fondo pluriennale vincolato</i>	1.216.970,49 1.220.813,49	169.786,12 923.553,97	0,00 0,00	0,00 0,00



Provincia di Pesaro e Urbino

CONTABILITA' EC-FINANZ., ECONOM.PROVVEDIT.TRIB., FINANZ.GES.DEBI.LIQ - Resp. DOMENICUCCI MARCO SPESE PER MISSIONI, PROGRAMMI E MACROAGGREGATI PER CAPITOLI

MISSIONE PROGRAMMA TITOLO MACROAGGREGATO CAPITOLO	DENOMINAZIONE	RESIDUI PRESUNTI AL TERMINI DELL'ESERCIZIO 2016		PREVISIONI DEFINITIVE DELL'ANNO 2016			
					PREVISIONI ANNO 2017	PREVISIONI DELL'ANNO 2018	PREVISIONI DELL'ANNO 2019
0106 Programma 06	Ufficio tecnico						
Titolo 1	Spese correnti						
Macroaggregato 102	Imposte e tasse a carico dell'ente						
6042/0	Immatricolazione e bolli automezzi ufficio tecnico (ex57000)	0,00	previsione di competenza <i>di cui già impegnato*</i> previsione di cassa <i>a fondo pluriennale vincolato</i>	0,00 0,00	0,00 0,00	0,00 0,00	0,00 0,00
57000/0	(v.c.nuovo 6042)Immatricolazione e bolli automezzi ufficio tecnico	0,00	previsione di competenza <i>di cui già impegnato*</i> previsione di cassa <i>a fondo pluriennale vincolato</i>	466,16 466,16	500,00 500,00	0,00 0,00	0,00 0,00
Totale Macroaggr. 102	Imposte e tasse a carico dell'ente	0,00	previsione di competenza <i>di cui già impegnato*</i> previsione di cassa <i>a fondo pluriennale vincolato</i>	466,16 466,16	500,00 500,00	0,00 0,00	0,00 0,00
Macroaggregato 103	Acquisto di beni e servizi						
6013/0	Spese per gli automezzi ufficio tecnico: acquisto pneumatici, batterie equipaggiamenti	0,00	previsione di competenza <i>di cui già impegnato*</i> previsione di cassa <i>a fondo pluriennale vincolato</i>	0,00 0,00	0,00 0,00	0,00 0,00	0,00 0,00
6023/0	Spese per gli automezzi ufficio tecnico:benzina, oli lubrificanti (ex 52200)	0,00	previsione di competenza <i>di cui già impegnato*</i> previsione di cassa <i>a fondo pluriennale vincolato</i>	0,00 0,00	0,00 0,00	0,00 0,00	0,00 0,00
6363/0	Manutenzione, riparazione e diverse per prestazioni di servizi automezzi u.t.(ex 53200/1)	0,00	previsione di competenza <i>di cui già impegnato*</i> previsione di cassa <i>a fondo pluriennale vincolato</i>	0,00 0,00	0,00 0,00	0,00 0,00	0,00 0,00
52200/0	(v.c.nuovo 6023)Spese per gli automezzi ufficio tecnico:benzina, oli lubrificanti	3.436,56	previsione di competenza <i>di cui già impegnato*</i> previsione di cassa <i>a fondo pluriennale vincolato</i>	10.500,00 11.495,77	10.500,00 13.936,56	0,00 0,00	0,00 0,00
53200/1	(v.c.nuovo 6363)Manutenzione, riparazione e diverse per prestazioni di servizi automezzi u.t.	2.220,22	previsione di competenza <i>di cui già impegnato*</i> previsione di cassa <i>a fondo pluriennale vincolato</i>	5.800,00 5.800,00	5.800,00 8.020,22	0,00 0,00	0,00 0,00
Totale Macroaggr. 103	Acquisto di beni e servizi	5.656,78	previsione di competenza <i>di cui già impegnato*</i> previsione di cassa <i>a fondo pluriennale vincolato</i>	16.300,00 17.295,77	16.300,00 21.956,78	0,00 0,00	0,00 0,00
Macroaggregato 110	Altre spese correnti						
6110/0	Assicurazioni automezzi u.t. (ex53200/2)	0,00	previsione di competenza <i>di cui già impegnato*</i> previsione di cassa <i>a fondo pluriennale vincolato</i>	0,00 0,00	0,00 0,00	0,00 0,00	0,00 0,00
53200/2	(v.c.nuovo 6110)Assicurazioni automezzi u.t.	0,00	previsione di competenza <i>di cui già impegnato*</i> previsione di cassa <i>a fondo pluriennale vincolato</i>	1.977,49 3.562,10	2.000,00 2.000,00	0,00 0,00	0,00 0,00



CONTABILITA' EC-FINANZ., ECONOM.PROVVEDIT.TRIB., FINANZ.GES.DEBI.LIQ - Resp. DOMENICUCCI MARCO
SPESE PER MISSIONI, PROGRAMMI E MACROAGGREGATI PER CAPITOLI

MISSIONE PROGRAMMA TITOLO MACROAGGREGATO CAPITOLO	DENOMINAZIONE	RESIDUI PRESUNTI AL TERMINI DELL'ESERCIZIO 2016		PREVISIONI DEFINITIVE DELL'ANNO 2016			
					PREVISIONI ANNO 2017	PREVISIONI DELL'ANNO 2018	PREVISIONI DELL'ANNO 2019
Totale Macroaggr. 110	Altre spese correnti	0,00	previsione di competenza di cui già impegnato* previsione di cassa a fondo pluriennale vincolato	1.977,49 3.562,10	2.000,00 2.000,00	0,00 0,00	0,00 0,00
Totale Titolo 1	Spese correnti	5.656,78	previsione di competenza di cui già impegnato* previsione di cassa a fondo pluriennale vincolato	18.743,65 21.324,03	18.800,00 24.456,78	0,00 0,00	0,00 0,00
Totale Programma 06	Ufficio tecnico	5.656,78	previsione di competenza di cui già impegnato* previsione di cassa a fondo pluriennale vincolato	18.743,65 21.324,03	18.800,00 24.456,78	0,00 0,00	0,00 0,00
0108 Programma 08	Statistica e sistemi informativi						
Titolo 1	Spese correnti						
Macroaggregato 102 67800/5	Imposte e tasse a carico dell'ente I.R.A.P. professionisti servizio informatico e statistico	0,00	previsione di competenza di cui già impegnato* previsione di cassa a fondo pluriennale vincolato	0,00 0,00	0,00 0,00	0,00 0,00	0,00 0,00
Totale Macroaggr. 102	Imposte e tasse a carico dell'ente	0,00	previsione di competenza di cui già impegnato* previsione di cassa a fondo pluriennale vincolato	0,00 0,00	0,00 0,00	0,00 0,00	0,00 0,00
Macroaggregato 107 8017/1	Interessi passivi Interessi passivi su mutui in ammortamento servizio informatico (ex 66000/1)	0,00	previsione di competenza di cui già impegnato* previsione di cassa a fondo pluriennale vincolato	0,00 0,00	0,00 0,00	0,00 0,00	0,00 0,00
8017/2	Interessi passivi su b.o.p. servizio informatico- tasso variabile (ex 66000/4)	0,00	previsione di competenza di cui già impegnato* previsione di cassa a fondo pluriennale vincolato	0,00 0,00	0,00 0,00	0,00 0,00	0,00 0,00
66000/1	(v.c.nuovo 8017/1)Interessi passivi su mutui in ammortamento servizio informatico	4.761,17	previsione di competenza di cui già impegnato* previsione di cassa a fondo pluriennale vincolato	11.605,72 11.605,72	10.932,93 15.694,10	0,00 0,00	0,00 0,00
66000/4	(v.c. nuovo 8017/2)Interessi passivi su b.o.p. servizio informatico-tasso variabile	187,24	previsione di competenza di cui già impegnato* previsione di cassa a fondo pluriennale vincolato	484,60 484,60	505,28 692,52	0,00 0,00	0,00 0,00
Totale Macroaggr. 107	Interessi passivi	4.948,41	previsione di competenza di cui già impegnato* previsione di cassa a fondo pluriennale vincolato	12.090,32 12.090,32	11.438,21 16.386,62	0,00 0,00	0,00 0,00
Totale Titolo 1	Spese correnti	4.948,41	previsione di competenza di cui già impegnato* previsione di cassa a fondo pluriennale vincolato	12.090,32 12.090,32	11.438,21 16.386,62	0,00 0,00	0,00 0,00
Totale Programma 08	Statistica e sistemi informativi	4.948,41	previsione di competenza di cui già impegnato* previsione di cassa a fondo pluriennale vincolato	12.090,32 12.090,32	11.438,21 16.386,62	0,00 0,00	0,00 0,00
0110 Programma 10	Risorse umane						
Titolo 1	Spese correnti						
Macroaggregato 101 10333/0	Redditi da lavoro dipendente Spese per buoni pasto	16,39	previsione di competenza di cui già impegnato*	100.000,00	100.000,00	0,00	0,00



Provincia di Pesaro e Urbino

CONTABILITA' EC-FINANZ., ECONOM.PROVVEDIT.TRIB., FINANZ.GES.DEBI.LIQ - Resp. DOMENICUCCI MARCO SPESE PER MISSIONI, PROGRAMMI E MACROAGGREGATI PER CAPITOLI

MISSIONE PROGRAMMA TITOLO MACROAGGREGATO CAPITOLO	DENOMINAZIONE	RESIDUI PRESUNTI AL TERMINE DELL'ESERCIZIO 2016		PREVISIONI DEFINITIVE DELL'ANNO 2016			
					PREVISIONI ANNO 2017	PREVISIONI DELL'ANNO 2018	PREVISIONI DELL'ANNO 2019
			previsione di cassa <i>a fondo pluriennale vincolato</i>	100.000,00	100.016,39		
13700/0	Spese per buoni pasto	0,00	previsione di competenza <i>di cui già impegnato*</i>	0,00	0,00	0,00	0,00
			previsione di cassa <i>a fondo pluriennale vincolato</i>	0,00	0,00		
Totale Macroaggr. 101	Redditi da lavoro dipendente	16,39	previsione di competenza <i>di cui già impegnato*</i>	100.000,00	100.000,00	0,00	0,00
			previsione di cassa <i>a fondo pluriennale vincolato</i>	100.000,00	100.016,39		
Macroaggregato 110	Altre spese correnti						
10313/1	Premi di assicurazione per responsabilità civile verso terzi dipendenti e amministratori	0,00	previsione di competenza <i>di cui già impegnato*</i>	620.000,00	451.813,91	0,00	0,00
			previsione di cassa <i>a fondo pluriennale vincolato</i>	620.000,00	451.813,91		
13030/1	Altri premi di assicurazione contro i danni a dipendenti, amministratori	0,00	previsione di competenza <i>di cui già impegnato*</i>	27.064,00	38.250,09	0,00	0,00
			previsione di cassa <i>a fondo pluriennale vincolato</i>	32.141,00	38.250,09		
Totale Macroaggr. 110	Altre spese correnti	0,00	previsione di competenza <i>di cui già impegnato*</i>	647.064,00	490.064,00	0,00	0,00
			previsione di cassa <i>a fondo pluriennale vincolato</i>	652.141,00	490.064,00		
Totale Titolo 1	Spese correnti	16,39	previsione di competenza <i>di cui già impegnato*</i>	747.064,00	590.064,00	0,00	0,00
			previsione di cassa <i>a fondo pluriennale vincolato</i>	752.141,00	590.080,39		
Totale Programma 10	Risorse umane	16,39	previsione di competenza <i>di cui già impegnato*</i>	747.064,00	590.064,00	0,00	0,00
			previsione di cassa <i>a fondo pluriennale vincolato</i>	752.141,00	590.080,39		
Totale MISSIONE 01	Servizi istituzionali, generali e di gestione	19.302.552,44	previsione di competenza <i>di cui già impegnato*</i>	30.021.153,44	25.798.292,55	0,00	0,00
			previsione di cassa <i>a fondo pluriennale vincolato</i>	40.884.932,05	180.182,76	0,00	0,00
					45.100.844,99		



Provincia di Pesaro e Urbino

CONTABILITA' EC-FINANZ., ECONOM.PROVVEDIT.TRIB., FINANZ.GES.DEBI.LIQ - Resp. DOMENICUCCI MARCO SPESE PER MISSIONI, PROGRAMMI E MACROAGGREGATI PER CAPITOLI

MISSIONE PROGRAMMA TITOLO MACROAGGREGATO CAPITOLO	DENOMINAZIONE	RESIDUI PRESUNTI AL TERMINE DELL'ESERCIZIO 2016		PREVISIONI DEFINITIVE DELL'ANNO 2016			
					PREVISIONI ANNO 2017	PREVISIONI DELL'ANNO 2018	PREVISIONI DELL'ANNO 2019
MISSIONE 04	Istruzione e diritto allo studio						
0402 Programma 02	Altri ordini di istruzione non universitaria						
TITOLO 1	Spese correnti						
Macroaggregato 103	Acquisto di beni e servizi						
15313/4	Spese telefoniche istituti scolastici compresi istituti legge 23/96 che non partecipano alla nuova gestione: nuove linee (ex c.93010)	0,00	previsione di competenza <i>di cui già impegnato*</i> previsione di cassa <i>a fondo pluriennale vincolato</i>	0,00 0,00 0,00	0,00 0,00 0,00	0,00 0,00 0,00	0,00 0,00 0,00
15373/0	Fitti passivi locali adibiti ad istituti scolastici (ex94000)	0,00	previsione di competenza <i>di cui già impegnato*</i> previsione di cassa <i>a fondo pluriennale vincolato</i>	18.000,00 18.000,00 18.000,00	18.000,00 18.000,00 18.000,00	0,00 0,00 0,00	0,00 0,00 0,00
15383/0	Spese condominiali provveditorato agli studi (ex 113300/1)	0,00	previsione di competenza <i>di cui già impegnato*</i> previsione di cassa <i>a fondo pluriennale vincolato</i>	0,00 0,00 0,00	0,00 0,00 0,00	0,00 0,00 0,00	0,00 0,00 0,00
93010/0	(v.c. nuovo 15313/4) Spese telefoniche istituti scolastici compresi isti. legge 23/96 che non partecipano alla nuova gestione: nuove linee	35,38	previsione di competenza <i>di cui già impegnato*</i> previsione di cassa <i>a fondo pluriennale vincolato</i>	220,00 290,76 290,76	200,00 235,38 235,38	0,00 0,00 0,00	0,00 0,00 0,00
94000/0	(v.c.nuovo 15373)Fitti passivi locali adibiti ad istituti scolastici	5.205,52	previsione di competenza <i>di cui già impegnato*</i> previsione di cassa <i>a fondo pluriennale vincolato</i>	100.536,00 105.741,52 105.741,52	100.536,00 105.741,52 105.741,52	0,00 0,00 0,00	0,00 0,00 0,00
113300/1	Spese condominiali provveditorato agli studi	5.417,00	previsione di competenza <i>di cui già impegnato*</i> previsione di cassa <i>a fondo pluriennale vincolato</i>	28.450,00 41.166,96 41.166,96	28.450,00 33.867,00 33.867,00	0,00 0,00 0,00	0,00 0,00 0,00
Totale Macroaggr. 103	Acquisto di beni e servizi	10.657,90	previsione di competenza <i>di cui già impegnato*</i> previsione di cassa <i>a fondo pluriennale vincolato</i>	147.206,00 165.199,24 165.199,24	147.186,00 157.843,90 157.843,90	0,00 0,00 0,00	0,00 0,00 0,00
Macroaggregato 107	Interessi passivi						
15017/1	Interessi passivi su mutui in ammortamento per Istruzione secondaria (ex96000/1)	0,00	previsione di competenza <i>di cui già impegnato*</i> previsione di cassa <i>a fondo pluriennale vincolato</i>	0,00 0,00 0,00	0,00 0,00 0,00	0,00 0,00 0,00	0,00 0,00 0,00
15017/2	Interessi passivi su b.o.p. Istruzione secondaria-tasso variabile (ex96000/4)	0,00	previsione di competenza <i>di cui già impegnato*</i> previsione di cassa <i>a fondo pluriennale vincolato</i>	0,00 0,00 0,00	0,00 0,00 0,00	0,00 0,00 0,00	0,00 0,00 0,00
15027/1	Interessi passivi su b.o.p per Provveditorato-tasso variabile (ex 116000/4)	0,00	previsione di competenza <i>di cui già impegnato*</i> previsione di cassa <i>a fondo pluriennale vincolato</i>	0,00 0,00 0,00	0,00 0,00 0,00	0,00 0,00 0,00	0,00 0,00 0,00
96000/1	(vc.nuovo15017/1) Interessi passivi su mutui in ammortamento per Istruzione secondaria	71.334,82	previsione di competenza <i>di cui già impegnato*</i> previsione di cassa <i>a fondo pluriennale vincolato</i>	300.851,88 300.851,88 300.851,88	335.386,73 406.721,55 406.721,55	0,00 0,00 0,00	0,00 0,00 0,00



Provincia di Pesaro e Urbino

CONTABILITA' EC-FINANZ., ECONOM.PROVVEDIT.TRIB., FINANZ.GES.DEBI.LIQ - Resp. DOMENICUCCI MARCO SPESE PER MISSIONI, PROGRAMMI E MACROAGGREGATI PER CAPITOLI

MISSIONE PROGRAMMA TITOLO MACROAGGREGATO CAPITOLO	DENOMINAZIONE	RESIDUI PRESUNTI AL TERMINE DELL'ESERCIZIO 2016		PREVISIONI DEFINITIVE DELL'ANNO 2016			
					PREVISIONI ANNO 2017	PREVISIONI DELL'ANNO 2018	PREVISIONI DELL'ANNO 2019
96000/4	(v.c.nuovo 15017/2)Interessi passivi su b.o.p. Istruzione secondaria-tasso variabile	65.534,15	previsione di competenza <i>di cui già impegnato*</i> previsione di cassa <i>a fondo pluriennale vincolato</i>	142.196,38 142.196,38	135.294,11 200.828,26	0,00	0,00
116000/4	(v.c.15027/1) Interessi passivi su b.o.p per Provveditorato-tasso variabile	0,00	previsione di competenza <i>di cui già impegnato*</i> previsione di cassa <i>a fondo pluriennale vincolato</i>	265,18 265,18	165,91 165,91	0,00	0,00
Totale Macroaggr. 107	Interessi passivi	136.868,97	previsione di competenza <i>di cui già impegnato*</i> previsione di cassa <i>a fondo pluriennale vincolato</i>	443.313,44 443.313,44	470.846,75 607.715,72	0,00 <i>0,00</i>	0,00 <i>0,00</i>
Totale Titolo 1	Spese correnti	147.526,87	previsione di competenza <i>di cui già impegnato*</i> previsione di cassa <i>a fondo pluriennale vincolato</i>	590.519,44 608.512,68	618.032,75 765.559,62	0,00 <i>0,00</i>	0,00 <i>0,00</i>
Totale Programma 02	Altri ordini di istruzione non universitaria	147.526,87	previsione di competenza <i>di cui già impegnato*</i> previsione di cassa <i>a fondo pluriennale vincolato</i>	590.519,44 608.512,68	618.032,75 765.559,62	0,00 <i>0,00</i>	0,00 <i>0,00</i>
Totale MISSIONE 04	Istruzione e diritto allo studio	147.526,87	previsione di competenza <i>di cui già impegnato*</i> previsione di cassa <i>a fondo pluriennale vincolato</i>	590.519,44 608.512,68	618.032,75 765.559,62	0,00 <i>0,00</i>	0,00 <i>0,00</i>



Provincia di Pesaro e Urbino

CONTABILITA' EC-FINANZ., ECONOM.PROVVEDIT.TRIB., FINANZ.GES.DEBI.LIQ - Resp. DOMENICUCCI MARCO SPESE PER MISSIONI, PROGRAMMI E MACROAGGREGATI PER CAPITOLI

MISSIONE PROGRAMMA TITOLO MACROAGGREGATO CAPITOLO	DENOMINAZIONE	RESIDUI PRESUNTI AL TERMINE DELL'ESERCIZIO 2016		PREVISIONI DEFINITIVE DELL'ANNO 2016			
					PREVISIONI ANNO 2017	PREVISIONI DELL'ANNO 2018	PREVISIONI DELL'ANNO 2019
MISSIONE 05	Tutela e valorizzazione dei beni e delle attività culturali						
0502 Programma 02	Attività culturali e interventi diversi nel settore culturale						
TITOLO 1	Spese correnti						
Macroaggregato 102	Imposte e tasse a carico dell'ente						
137800/7	I.R.A.P. professionisti (finanziata con trasferimenti Regione)	0,00	previsione di competenza <i>di cui già impegnato*</i> previsione di cassa <i>a fondo pluriennale vincolato</i>	0,00 0,00 0,00	0,00 0,00 0,00	0,00 0,00 0,00	0,00 0,00 0,00
Totale Macroaggr. 102	Imposte e tasse a carico dell'ente	0,00	previsione di competenza <i>di cui già impegnato*</i> previsione di cassa <i>a fondo pluriennale vincolato</i>	0,00 0,00 0,00	0,00 0,00 0,00	0,00 0,00 0,00	0,00 0,00 0,00
Macroaggregato 107	Interessi passivi						
136000/4	Interessi passivi su b.o.p. Cultura-tasso fisso	1.320,44	previsione di competenza <i>di cui già impegnato*</i> previsione di cassa <i>a fondo pluriennale vincolato</i>	2.687,82 2.687,82 2.687,82	2.562,73 3.883,17 3.883,17	0,00 0,00 0,00	0,00 0,00 0,00
Totale Macroaggr. 107	Interessi passivi	1.320,44	previsione di competenza <i>di cui già impegnato*</i> previsione di cassa <i>a fondo pluriennale vincolato</i>	2.687,82 2.687,82 2.687,82	2.562,73 3.883,17 3.883,17	0,00 0,00 0,00	0,00 0,00 0,00
Totale Titolo 1	Spese correnti	1.320,44	previsione di competenza <i>di cui già impegnato*</i> previsione di cassa <i>a fondo pluriennale vincolato</i>	2.687,82 2.687,82 2.687,82	2.562,73 3.883,17 3.883,17	0,00 0,00 0,00	0,00 0,00 0,00
Totale Programma 02	Attività culturali e interventi diversi nel settore culturale	1.320,44	previsione di competenza <i>di cui già impegnato*</i> previsione di cassa <i>a fondo pluriennale vincolato</i>	2.687,82 2.687,82 2.687,82	2.562,73 3.883,17 3.883,17	0,00 0,00 0,00	0,00 0,00 0,00
Totale MISSIONE 05	Tutela e valorizzazione dei beni e delle attività culturali	1.320,44	previsione di competenza <i>di cui già impegnato*</i> previsione di cassa <i>a fondo pluriennale vincolato</i>	2.687,82 2.687,82 2.687,82	2.562,73 3.883,17 3.883,17	0,00 0,00 0,00	0,00 0,00 0,00



Provincia di Pesaro e Urbino

CONTABILITA' EC-FINANZ., ECONOM.PROVVEDIT.TRIB., FINANZ.GES.DEBI.LIQ - Resp. DOMENICUCCI MARCO SPESE PER MISSIONI, PROGRAMMI E MACROAGGREGATI PER CAPITOLI

MISSIONE PROGRAMMA TITOLO MACROAGGREGATO CAPITOLO	DENOMINAZIONE	RESIDUI PRESUNTI AL TERMINE DELL'ESERCIZIO 2016		PREVISIONI DEFINITIVE DELL'ANNO 2016			
					PREVISIONI ANNO 2017	PREVISIONI DELL'ANNO 2018	PREVISIONI DELL'ANNO 2019
MISSIONE 06	Politiche giovanili, sport e tempo libero						
0601 Programma 01	Sport e tempo libero						
Titolo 1	Spese correnti						
Macroaggregato 107	Interessi passivi						
156000/1	Interessi passivi su mutui in ammortamento per impianti sportivi	3.452,78	previsione di competenza <i>di cui già impegnato*</i>	11.543,18	10.748,16	0,00	0,00
			previsione di cassa <i>a fondo pluriennale vincolato</i>	11.543,18	14.200,94		
156000/4	Interessi passivi su b.o.p. per impianti sportivi-tasso variabile	1.850,64	previsione di competenza <i>di cui già impegnato*</i>	4.637,40	4.114,28	0,00	0,00
			previsione di cassa <i>a fondo pluriennale vincolato</i>	4.637,40	5.964,92		
Totale Macroaggr. 107	Interessi passivi	5.303,42	previsione di competenza <i>di cui già impegnato*</i>	16.180,58	14.862,44	0,00	0,00
			previsione di cassa <i>a fondo pluriennale vincolato</i>	16.180,58	20.165,86	0,00	0,00
Totale Titolo 1	Spese correnti	5.303,42	previsione di competenza <i>di cui già impegnato*</i>	16.180,58	14.862,44	0,00	0,00
			previsione di cassa <i>a fondo pluriennale vincolato</i>	16.180,58	20.165,86	0,00	0,00
Totale Programma 01	Sport e tempo libero	5.303,42	previsione di competenza <i>di cui già impegnato*</i>	16.180,58	14.862,44	0,00	0,00
			previsione di cassa <i>a fondo pluriennale vincolato</i>	16.180,58	20.165,86	0,00	0,00
Totale MISSIONE 06	Politiche giovanili, sport e tempo libero	5.303,42	previsione di competenza <i>di cui già impegnato*</i>	16.180,58	14.862,44	0,00	0,00
			previsione di cassa <i>a fondo pluriennale vincolato</i>	16.180,58	20.165,86	0,00	0,00



Provincia di Pesaro e Urbino

CONTABILITA' EC-FINANZ., ECONOM.PROVVEDIT.TRIB., FINANZ.GES.DEBI.LIQ - Resp. DOMENICUCCI MARCO SPESE PER MISSIONI, PROGRAMMI E MACROAGGREGATI PER CAPITOLI

MISSIONE PROGRAMMA TITOLO MACROAGGREGATO CAPITOLO	DENOMINAZIONE	RESIDUI PRESUNTI AL TERMINE DELL'ESERCIZIO 2016		PREVISIONI DEFINITIVE DELL'ANNO 2016			
					PREVISIONI ANNO 2017	PREVISIONI DELL'ANNO 2018	PREVISIONI DELL'ANNO 2019
<i>MISSIONE 07</i>	<i>Turismo</i>						
0701 Programma 01	Sviluppo e valorizzazione del turismo						
Titolo 1	Spese correnti						
Macroaggregato 102	Imposte e tasse a carico dell'ente						
147800/5	I.R.A.P. professionisti servizio turismo	0,00	previsione di competenza di cui già impegnato*	0,00	0,00	0,00	0,00
			previsione di cassa a fondo pluriennale vincolato	45,90	0,00		
Totale Macroaggr. 102	Imposte e tasse a carico dell'ente	0,00	previsione di competenza di cui già impegnato*	0,00	0,00	0,00	0,00
			previsione di cassa a fondo pluriennale vincolato	45,90	0,00		
Totale Titolo 1	Spese correnti	0,00	previsione di competenza di cui già impegnato*	0,00	0,00	0,00	0,00
			previsione di cassa a fondo pluriennale vincolato	45,90	0,00		
Totale Programma 01	Sviluppo e valorizzazione del turismo	0,00	previsione di competenza di cui già impegnato*	0,00	0,00	0,00	0,00
			previsione di cassa a fondo pluriennale vincolato	45,90	0,00		
Totale MISSIONE 07	Turismo	0,00	previsione di competenza di cui già impegnato*	0,00	0,00	0,00	0,00
			previsione di cassa a fondo pluriennale vincolato	45,90	0,00		



Provincia di Pesaro e Urbino

CONTABILITA' EC-FINANZ., ECONOM.PROVVEDIT.TRIB., FINANZ.GES.DEBI.LIQ - Resp. DOMENICUCCI MARCO SPESE PER MISSIONI, PROGRAMMI E MACROAGGREGATI PER CAPITOLI

MISSIONE PROGRAMMA TITOLO MACROAGGREGATO CAPITOLO	DENOMINAZIONE	RESIDUI PRESUNTI AL TERMINE DELL'ESERCIZIO 2016		PREVISIONI DEFINITIVE DELL'ANNO 2016			
					PREVISIONI ANNO 2017	PREVISIONI DELL'ANNO 2018	PREVISIONI DELL'ANNO 2019
MISSIONE 08	Aspetto del territorio ed edilizia abitativa						
0801 Programma 01	Urbanistica e assetto del territorio						
TITOLO 1	Spese correnti						
Macroaggregato 102	Imposte e tasse a carico dell'ente						
187800/5	I.R.A.P. professionisti	0,00	previsione di competenza <i>di cui già impegnato*</i> previsione di cassa <i>a fondo pluriennale vincolato</i>	0,00 0,00 0,00	0,00 0,00 0,00	0,00 0,00 0,00	0,00 0,00 0,00
Totale Macroaggr. 102	Imposte e tasse a carico dell'ente	0,00	previsione di competenza <i>di cui già impegnato*</i> previsione di cassa <i>a fondo pluriennale vincolato</i>	0,00 0,00 0,00	0,00 0,00 0,00	0,00 0,00 0,00	0,00 0,00 0,00
Macroaggregato 107	Interessi passivi						
185360/1	Interessi passivi su mutui in ammortamento per urbanistica e pianificazione territoriale	0,00	previsione di competenza <i>di cui già impegnato*</i> previsione di cassa <i>a fondo pluriennale vincolato</i>	0,00 0,00 0,00	0,00 0,00 0,00	0,00 0,00 0,00	0,00 0,00 0,00
Totale Macroaggr. 107	Interessi passivi	0,00	previsione di competenza <i>di cui già impegnato*</i> previsione di cassa <i>a fondo pluriennale vincolato</i>	0,00 0,00 0,00	0,00 0,00 0,00	0,00 0,00 0,00	0,00 0,00 0,00
Totale Titolo 1	Spese correnti	0,00	previsione di competenza <i>di cui già impegnato*</i> previsione di cassa <i>a fondo pluriennale vincolato</i>	0,00 0,00 0,00	0,00 0,00 0,00	0,00 0,00 0,00	0,00 0,00 0,00
Totale Programma 01	Urbanistica e assetto del territorio	0,00	previsione di competenza <i>di cui già impegnato*</i> previsione di cassa <i>a fondo pluriennale vincolato</i>	0,00 0,00 0,00	0,00 0,00 0,00	0,00 0,00 0,00	0,00 0,00 0,00
Totale MISSIONE 08	Aspetto del territorio ed edilizia abitativa	0,00	previsione di competenza <i>di cui già impegnato*</i> previsione di cassa <i>a fondo pluriennale vincolato</i>	0,00 0,00 0,00	0,00 0,00 0,00	0,00 0,00 0,00	0,00 0,00 0,00



Provincia di Pesaro e Urbino

CONTABILITA' EC-FINANZ., ECONOM.PROVVEDIT.TRIB., FINANZ.GES.DEBI.LIQ - Resp. DOMENICUCCI MARCO SPESE PER MISSIONI, PROGRAMMI E MACROAGGREGATI PER CAPITOLI

MISSIONE PROGRAMMA TITOLO MACROAGGREGATO CAPITOLO	DENOMINAZIONE	RESIDUI PRESUNTI AL TERMINI DELL'ESERCIZIO 2016		PREVISIONI DEFINITIVE DELL'ANNO 2016			
					PREVISIONI ANNO 2017	PREVISIONI DELL'ANNO 2018	PREVISIONI DELL'ANNO 2019
MISSIONE 09	Sviluppo sostenibile e tutela del territorio e dell'ambiente						
0901 Programma 01	Difesa del suolo						
TITOLO 1	Spese correnti						
Macroaggregato 102	Imposte e tasse a carico dell'ente						
247000/1	Bolli e immatricolazioni mezzi addetti ai laghi prov.li	0,00	previsione di competenza <i>di cui già impegnato*</i> previsione di cassa <i>a fondo pluriennale vincolato</i>	0,00 0,00	0,00 0,00	0,00 0,00	0,00 0,00
Totale Macroaggr. 102	Imposte e tasse a carico dell'ente	0,00	previsione di competenza <i>di cui già impegnato*</i> previsione di cassa <i>a fondo pluriennale vincolato</i>	0,00 0,00	0,00 0,00	0,00 0,00	0,00 0,00
Macroaggregato 103	Acquisto di beni e servizi						
243010/1	Spese telefoniche laghi di proprietà prov.le	0,00	previsione di competenza <i>di cui già impegnato*</i> previsione di cassa <i>a fondo pluriennale vincolato</i>	0,00 0,00	0,00 0,00	0,00 0,00	0,00 0,00
Totale Macroaggr. 103	Acquisto di beni e servizi	0,00	previsione di competenza <i>di cui già impegnato*</i> previsione di cassa <i>a fondo pluriennale vincolato</i>	0,00 0,00	0,00 0,00	0,00 0,00	0,00 0,00
Macroaggregato 107	Interessi passivi						
196000/4	Interessi passivi su b.o.p. per difesa suolo-tasso fisso	13.181,09	previsione di competenza <i>di cui già impegnato*</i> previsione di cassa <i>a fondo pluriennale vincolato</i>	26.942,02 26.942,02	26.052,99 39.234,08	0,00 0,00	0,00 0,00
Totale Macroaggr. 107	Interessi passivi	13.181,09	previsione di competenza <i>di cui già impegnato*</i> previsione di cassa <i>a fondo pluriennale vincolato</i>	26.942,02 26.942,02	26.052,99 39.234,08	0,00 0,00	0,00 0,00
Totale Titolo 1	Spese correnti	13.181,09	previsione di competenza <i>di cui già impegnato*</i> previsione di cassa <i>a fondo pluriennale vincolato</i>	26.942,02 26.942,02	26.052,99 39.234,08	0,00 0,00	0,00 0,00
Totale Programma 01	Difesa del suolo	13.181,09	previsione di competenza <i>di cui già impegnato*</i> previsione di cassa <i>a fondo pluriennale vincolato</i>	26.942,02 26.942,02	26.052,99 39.234,08	0,00 0,00	0,00 0,00
0902 Programma 02	Tutela, valorizzazione e recupero ambientale						
TITOLO 1	Spese correnti						
Macroaggregato 102	Imposte e tasse a carico dell'ente						
207800/5	I.R.A.P. professionisti	0,00	previsione di competenza <i>di cui già impegnato*</i> previsione di cassa <i>a fondo pluriennale vincolato</i>	0,00 0,00	0,00 0,00	0,00 0,00	0,00 0,00
Totale Macroaggr. 102	Imposte e tasse a carico dell'ente	0,00	previsione di competenza <i>di cui già impegnato*</i> previsione di cassa <i>a fondo pluriennale vincolato</i>	0,00 0,00	0,00 0,00	0,00 0,00	0,00 0,00
Macroaggregato 103	Acquisto di beni e servizi						
28363/0	Manut, riparazione e diverse per prestaz di servizi automezzi in dotazione al centro floristico marche e servizio ambiente(ex203450/1)	0,00	previsione di competenza <i>di cui già impegnato*</i> previsione di cassa <i>a fondo pluriennale vincolato</i>	0,00 0,00	0,00 0,00	0,00 0,00	0,00 0,00
203450/1	(v.c.nuovo 28363)Manut, riparazione e	0,00	previsione di competenza	0,00	0,00	0,00	0,00



Provincia di Pesaro e Urbino

CONTABILITA' EC-FINANZ., ECONOM.PROVVEDIT.TRIB., FINANZ.GES.DEBI.LIQ - Resp. DOMENICUCCI MARCO SPESE PER MISSIONI, PROGRAMMI E MACROAGGREGATI PER CAPITOLI

MISSIONE PROGRAMMA TITOLO MACROAGGREGATO CAPITOLO	DENOMINAZIONE	RESIDUI PRESUNTI AL TERMINI DELL'ESERCIZIO 2016		PREVISIONI DEFINITIVE DELL'ANNO 2016			
					PREVISIONI ANNO 2017	PREVISIONI DELL'ANNO 2018	PREVISIONI DELL'ANNO 2019
	diverse per prestaz di servizi automezzi in dotazione al centro floristico marche e servizio ambiente:						
			<i>di cui già impegnato*</i>				
			previsione di cassa	0,00	0,00		
			<i>a fondo pluriennale vincolato</i>				
Totale Macroaggr. 103	Acquisto di beni e servizi	0,00	previsione di competenza	0,00	0,00	0,00	0,00
			<i>di cui già impegnato*</i>			0,00	0,00
			previsione di cassa	0,00	0,00		
			<i>a fondo pluriennale vincolato</i>				
Macroaggregato 107	Interessi passivi						
28017/0	Interessi passivi su mutui in ammortamento per la tutela e valorizzazione dell'ambiente (ex 206000/1)	0,00	previsione di competenza	0,00	0,00	0,00	0,00
			<i>di cui già impegnato*</i>				
			previsione di cassa	0,00	0,00		
			<i>a fondo pluriennale vincolato</i>				
206000/1	(v.c.nuovo 28017)Interessi passivi su mutui in ammortamento per la tutela e valorizzazione dell'ambiente	10.645,45	previsione di competenza	21.491,20	20.673,91	0,00	0,00
			<i>di cui già impegnato*</i>				
			previsione di cassa	21.491,20	31.319,36		
			<i>a fondo pluriennale vincolato</i>				
Totale Macroaggr. 107	Interessi passivi	10.645,45	previsione di competenza	21.491,20	20.673,91	0,00	0,00
			<i>di cui già impegnato*</i>			0,00	0,00
			previsione di cassa	21.491,20	31.319,36		
			<i>a fondo pluriennale vincolato</i>				
Totale Titolo 1	Spese correnti	10.645,45	previsione di competenza	21.491,20	20.673,91	0,00	0,00
			<i>di cui già impegnato*</i>			0,00	0,00
			previsione di cassa	21.491,20	31.319,36		
			<i>a fondo pluriennale vincolato</i>				
Totale Programma 02	Tutela, valorizzazione e recupero ambientale	10.645,45	previsione di competenza	21.491,20	20.673,91	0,00	0,00
			<i>di cui già impegnato*</i>			0,00	0,00
			previsione di cassa	21.491,20	31.319,36		
			<i>a fondo pluriennale vincolato</i>				
0905 Programma 05	Aree protette, parchi naturali, protezione naturalistica e forestazione						
Titolo 1	Spese correnti						
Macroaggregato 102	Imposte e tasse a carico dell'ente						
32022/0	Bolli e immatricolazioni automezzi aree verdi (ex 247000/3)	0,00	previsione di competenza	0,00	0,00	0,00	0,00
			<i>di cui già impegnato*</i>				
			previsione di cassa	0,00	0,00		
			<i>a fondo pluriennale vincolato</i>				
32042/0	Bolli e immatricolazioni automezzi centro floristico e servizio ambiente (ex 207000)	0,00	previsione di competenza	0,00	0,00	0,00	0,00
			<i>di cui già impegnato*</i>				
			previsione di cassa	0,00	0,00		
			<i>a fondo pluriennale vincolato</i>				
207000/0	(v.c.nuovo 32042)Bolli e immatricolazioni automezzi centro floristico e servizio ambiente	0,00	previsione di competenza	600,00	600,00	0,00	0,00
			<i>di cui già impegnato*</i>				
			previsione di cassa	600,00	600,00		
			<i>a fondo pluriennale vincolato</i>				
247000/3	(v.c.nuovo 32022) Bolli e immatricolazioni automezzi aree verdi	0,00	previsione di competenza	300,00	300,00	0,00	0,00
			<i>di cui già impegnato*</i>				
			previsione di cassa	300,00	300,00		
			<i>a fondo pluriennale vincolato</i>				
Totale Macroaggr. 102	Imposte e tasse a carico dell'ente	0,00	previsione di competenza	900,00	900,00	0,00	0,00
			<i>di cui già impegnato*</i>			0,00	0,00
			previsione di cassa	900,00	900,00		
			<i>a fondo pluriennale vincolato</i>				
Macroaggregato 103	Acquisto di beni e servizi						
32473/0	Spese telefoniche centro floristico marche,	0,00	previsione di competenza	0,00	0,00	0,00	0,00



Provincia di Pesaro e Urbino

CONTABILITA' EC-FINANZ., ECONOM.PROVVEDIT.TRIB., FINANZ.GES.DEBI.LIQ - Resp. DOMENICUCCI MARCO SPESE PER MISSIONI, PROGRAMMI E MACROAGGREGATI PER CAPITOLI

MISSIONE PROGRAMMA TITOLO MACROAGGREGATO CAPITOLO	DENOMINAZIONE	RESIDUI PRESUNTI AL TERMINI DELL'ESERCIZIO 2016		PREVISIONI DEFINITIVE DELL'ANNO 2016			
					PREVISIONI ANNO 2017	PREVISIONI DELL'ANNO 2018	PREVISIONI DELL'ANNO 2019
	centro educazione ambientale, uffici e diversi servizio ambiente (ex 203130)						
			<i>di cui già impegnato*</i>				
			previsione di cassa	0,00	0,00		
			<i>a fondo pluriennale vincolato</i>				
32933/0	Fitto passivo fabbricato di proprietà regione ca' i fabbri (ex 204010)	0,00	previsione di competenza	0,00	0,00	0,00	0,00
			<i>di cui già impegnato*</i>				
			previsione di cassa	0,00	0,00		
			<i>a fondo pluriennale vincolato</i>				
44100/0	(v.c.nuovo 32923)Spese per fitti	0,00	previsione di competenza	0,00	0,00	0,00	0,00
			<i>di cui già impegnato*</i>				
			previsione di cassa	0,00	0,00		
			<i>a fondo pluriennale vincolato</i>				
202510/0	Spese per automezzi in dotazione al Centro floristico e servizio ambiente: carburanti combustibili e lubrificanti	0,00	previsione di competenza	0,00	0,00	0,00	0,00
			<i>di cui già impegnato*</i>				
			previsione di cassa	0,00	0,00		
			<i>a fondo pluriennale vincolato</i>				
203130/0	(v.c.nuovo 32473)Spese telefoniche centro floristico marche, centro educazione ambientale, uffici e diversi servizio ambiente	929,39	previsione di competenza	3.200,00	3.200,00	0,00	0,00
			<i>di cui già impegnato*</i>				
			previsione di cassa	4.253,06	4.129,39		
			<i>a fondo pluriennale vincolato</i>				
204010/0	(v.c.nuovo 32933)Fitto passivo fabbricato di proprietà regione ca' i fabbri	0,00	previsione di competenza	0,00	0,00	0,00	0,00
			<i>di cui già impegnato*</i>				
			previsione di cassa	0,00	0,00		
			<i>a fondo pluriennale vincolato</i>				
Totale Macroaggr. 103	Acquisto di beni e servizi	929,39	previsione di competenza	3.200,00	3.200,00	0,00	0,00
			<i>di cui già impegnato*</i>			0,00	0,00
			previsione di cassa	4.253,06	4.129,39		
			<i>a fondo pluriennale vincolato</i>				
Macroaggregato 110	Altre spese correnti						
32110/0	Assicurazioni automezzi in dotazione centro floristico e ambiente (ex 203450/2)	0,00	previsione di competenza	0,00	0,00	0,00	0,00
			<i>di cui già impegnato*</i>				
			previsione di cassa	0,00	0,00		
			<i>a fondo pluriennale vincolato</i>				
32210/0	Assicurazione automezzi aree verdi (ex 243500)	0,00	previsione di competenza	0,00	0,00	0,00	0,00
			<i>di cui già impegnato*</i>				
			previsione di cassa	0,00	0,00		
			<i>a fondo pluriennale vincolato</i>				
203450/2	(v.c.nuovo 32110)Assicurazioni automezzi in dotazione centro floristico e ambiente	0,00	previsione di competenza	3.086,19	3.100,00	0,00	0,00
			<i>di cui già impegnato*</i>				
			previsione di cassa	3.086,19	3.100,00		
			<i>a fondo pluriennale vincolato</i>				
243500/3	(v.c.nuovo 32210) Assicurazione automezzi aree verdi	0,00	previsione di competenza	407,33	403,88	0,00	0,00
			<i>di cui già impegnato*</i>				
			previsione di cassa	407,33	403,88		
			<i>a fondo pluriennale vincolato</i>				
Totale Macroaggr. 110	Altre spese correnti	0,00	previsione di competenza	3.493,52	3.503,88	0,00	0,00
			<i>di cui già impegnato*</i>			0,00	0,00
			previsione di cassa	3.493,52	3.503,88		
			<i>a fondo pluriennale vincolato</i>				
Totale Titolo 1	Spese correnti	929,39	previsione di competenza	7.593,52	7.603,88	0,00	0,00
			<i>di cui già impegnato*</i>			0,00	0,00
			previsione di cassa	8.646,58	8.533,27		
			<i>a fondo pluriennale vincolato</i>				



Provincia di Pesaro e Urbino

CONTABILITA' EC-FINANZ., ECONOM.PROVVEDIT.TRIB., FINANZ.GES.DEBI.LIQ - Resp. DOMENICUCCI MARCO SPESE PER MISSIONI, PROGRAMMI E MACROAGGREGATI PER CAPITOLI

MISSIONE PROGRAMMA TITOLO MACROAGGREGATO CAPITOLO	DENOMINAZIONE	RESIDUI PRESUNTI AL TERMINE DELL'ESERCIZIO 2016		PREVISIONI DEFINITIVE DELL'ANNO 2016			
					PREVISIONI ANNO 2017	PREVISIONI DELL'ANNO 2018	PREVISIONI DELL'ANNO 2019
Totale Programma 05	Aree protette, parchi naturali, protezione naturalistica e forestazione	929,39	previsione di competenza <i>di cui già impegnato*</i> previsione di cassa <i>a fondo pluriennale vincolato</i>	7.593,52 8.646,58	7.603,88 8.533,27	0,00 0,00	0,00 0,00
0908 Programma 08	Qualità dell'aria e riduzione dell'inquinamento						
Titolo 1	Spese correnti						
Macroaggregato 103	Acquisto di beni e servizi						
35323/1	Spese telefoniche centraline rilevamento atmosferico (ex223060)	0,00	previsione di competenza <i>di cui già impegnato*</i> previsione di cassa <i>a fondo pluriennale vincolato</i>	0,00 0,00	0,00 0,00	0,00 0,00	0,00 0,00
223060/0	(v.c.nuovo 35323/1)Spese telefoniche centraline rilevamento atmosferico	108,19	previsione di competenza <i>di cui già impegnato*</i> previsione di cassa <i>a fondo pluriennale vincolato</i>	450,00 581,96	450,00 558,19	0,00 0,00	0,00 0,00
Totale Macroaggr. 103	Acquisto di beni e servizi	108,19	previsione di competenza <i>di cui già impegnato*</i> previsione di cassa <i>a fondo pluriennale vincolato</i>	450,00 581,96	450,00 558,19	0,00 0,00	0,00 0,00
Totale Titolo 1	Spese correnti	108,19	previsione di competenza <i>di cui già impegnato*</i> previsione di cassa <i>a fondo pluriennale vincolato</i>	450,00 581,96	450,00 558,19	0,00 0,00	0,00 0,00
Totale Programma 08	Qualità dell'aria e riduzione dell'inquinamento	108,19	previsione di competenza <i>di cui già impegnato*</i> previsione di cassa <i>a fondo pluriennale vincolato</i>	450,00 581,96	450,00 558,19	0,00 0,00	0,00 0,00
Totale MISSIONE 09	Sviluppo sostenibile e tutela del territorio e dell'ambiente	24.864,12	previsione di competenza <i>di cui già impegnato*</i> previsione di cassa <i>a fondo pluriennale vincolato</i>	56.476,74 57.661,76	54.780,78 79.644,90	0,00 0,00	0,00 0,00



CONTABILITA' EC-FINANZ., ECONOM.PROVVEDIT.TRIB., FINANZ.GES.DEBI.LIQ - Resp. DOMENICUCCI MARCO
SPESE PER MISSIONI, PROGRAMMI E MACROAGGREGATI PER CAPITOLI

MISSIONE PROGRAMMA TITOLO MACROAGGREGATO CAPITOLO	DENOMINAZIONE	RESIDUI PRESUNTI AL TERMINE DELL'ESERCIZIO 2016		PREVISIONI DEFINITIVE DELL'ANNO 2016			
					PREVISIONI ANNO 2017	PREVISIONI DELL'ANNO 2018	PREVISIONI DELL'ANNO 2019
MISSIONE 10	Trasporti e diritto alla mobilità						
1002 Programma 02	Trasporto pubblico locale						
TITOLO 1	Spese correnti						
Macroaggregato 107	Interessi passivi						
166000/1	Interessi passivi su mutui in ammortamento per Trasporti	4.158,69	previsione di competenza <i>di cui già impegnato*</i>	8.396,79	8.074,62	0,00	0,00
			previsione di cassa <i>a fondo pluriennale vincolato</i>	8.396,79	12.233,31		
Totale Macroaggr. 107	Interessi passivi	4.158,69	previsione di competenza <i>di cui già impegnato*</i>	8.396,79	8.074,62	0,00	0,00
			previsione di cassa <i>a fondo pluriennale vincolato</i>	8.396,79	12.233,31	0,00	0,00
Totale Titolo 1	Spese correnti	4.158,69	previsione di competenza <i>di cui già impegnato*</i>	8.396,79	8.074,62	0,00	0,00
			previsione di cassa <i>a fondo pluriennale vincolato</i>	8.396,79	12.233,31	0,00	0,00
Totale Programma 02	Trasporto pubblico locale	4.158,69	previsione di competenza <i>di cui già impegnato*</i>	8.396,79	8.074,62	0,00	0,00
			previsione di cassa <i>a fondo pluriennale vincolato</i>	8.396,79	12.233,31	0,00	0,00
1005 Programma 05	Viabilità e infrastrutture stradali						
TITOLO 1	Spese correnti						
Macroaggregato 102	Imposte e tasse a carico dell'ente						
40052/0	Immatricolazione e bolli automezzi viabilità, servizi speciali (ex177000/1-2)	0,00	previsione di competenza <i>di cui già impegnato*</i>	0,00	0,00	0,00	0,00
			previsione di cassa <i>a fondo pluriennale vincolato</i>	0,00	0,00		
177000/1	(v.c.nuovo 40052)Immatricolazione e bolli automezzi viabilità, servizi speciali e segnaletica	0,00	previsione di competenza <i>di cui già impegnato*</i>	20.032,68	20.000,00	0,00	0,00
			previsione di cassa <i>a fondo pluriennale vincolato</i>	20.122,69	20.000,00		
177000/2	(v.c.nuovo 40052)Immatricolazione e bolli automezzi cementeria (servizio rilevante ai fini i.v.a)	0,00	previsione di competenza <i>di cui già impegnato*</i>	200,00	200,00	0,00	0,00
			previsione di cassa <i>a fondo pluriennale vincolato</i>	200,00	200,00		
177000/3	Bolli e immatricolazioni automezzi vigilanza	0,00	previsione di competenza <i>di cui già impegnato*</i>	2.623,72	2.623,72	0,00	0,00
			previsione di cassa <i>a fondo pluriennale vincolato</i>	2.623,72	2.623,72		
Totale Macroaggr. 102	Imposte e tasse a carico dell'ente	0,00	previsione di competenza <i>di cui già impegnato*</i>	22.856,40	22.823,72	0,00	0,00
			previsione di cassa <i>a fondo pluriennale vincolato</i>	22.946,41	22.823,72	0,00	0,00
Macroaggregato 103	Acquisto di beni e servizi						
40353/1	Spese telefoniche servizi speciali e viabilità:telefonia mobile	9.389,58	previsione di competenza <i>di cui già impegnato*</i>	23.870,00	23.800,00	0,00	0,00
			previsione di cassa <i>a fondo pluriennale vincolato</i>	29.488,18	33.189,58		
40353/2	Spese telefoniche servizi speciali e viabilità: telefonia fissa (ex 173060/1-2)	0,00	previsione di competenza <i>di cui già impegnato*</i>	0,00	0,00	0,00	0,00
			previsione di cassa <i>a fondo pluriennale vincolato</i>	0,00	0,00		
40363/1	Spese telefoniche servizio vigilanza:	1.530,17	previsione di competenza	5.000,00	5.000,00	0,00	0,00



Provincia di Pesaro e Urbino

CONTABILITA' EC-FINANZ., ECONOM.PROVVEDIT.TRIB., FINANZ.GES.DEBI.LIQ - Resp. DOMENICUCCI MARCO SPESE PER MISSIONI, PROGRAMMI E MACROAGGREGATI PER CAPITOLI

MISSIONE PROGRAMMA TITOLO MACROAGGREGATO CAPITOLO	DENOMINAZIONE	RESIDUI PRESUNTI AL TERMINE DELL'ESERCIZIO 2016		PREVISIONI DEFINITIVE DELL'ANNO 2016			
					PREVISIONI ANNO 2017	PREVISIONI DELL'ANNO 2018	PREVISIONI DELL'ANNO 2019
	telefonia mobile						
			<i>di cui già impegnato*</i>				
			previsione di cassa	6.554,11	6.530,17		
			<i>a fondo pluriennale vincolato</i>				
40443/1	Spese di manutenzione per esercizio ponte radio impianti e macchinari (ex 173500)	0,00	previsione di competenza	0,00	0,00	0,00	0,00
			<i>di cui già impegnato*</i>				
			previsione di cassa	0,00	0,00		
			<i>a fondo pluriennale vincolato</i>				
40443/2	Canone di concessione per esercizio ponte radio (ex 174500)	0,00	previsione di competenza	0,00	0,00	0,00	0,00
			<i>di cui già impegnato*</i>				
			previsione di cassa	0,00	0,00		
			<i>a fondo pluriennale vincolato</i>				
40463/0	Spese per servizi speciali (laboratori segnaletica)	12.779,29	previsione di competenza	20.479,14	20.500,00	0,00	0,00
			<i>di cui già impegnato*</i>				
			previsione di cassa	24.785,74	33.279,29		
			<i>a fondo pluriennale vincolato</i>				
40923/0	Affitto locali viabilità' e mezzi speciali	0,00	previsione di competenza	0,00	0,00	0,00	0,00
			<i>di cui già impegnato*</i>				
			previsione di cassa	0,00	0,00		
			<i>a fondo pluriennale vincolato</i>				
173060/1	(v.c.nuovo 40353/2)Spese telefoniche servizi speciali e viabilità'	1.118,61	previsione di competenza	4.000,00	4.000,00	0,00	0,00
			<i>di cui già impegnato*</i>				
			previsione di cassa	5.411,20	5.118,61		
			<i>a fondo pluriennale vincolato</i>				
173060/2	(v.c.nuovo 40353/2)Spese telefoniche cemeniteria	75,58	previsione di competenza	240,00	240,00	0,00	0,00
			<i>di cui già impegnato*</i>				
			previsione di cassa	315,26	315,58		
			<i>a fondo pluriennale vincolato</i>				
173420/0	Spese telefoniche per servizio vigilanza	456,36	previsione di competenza	1.500,00	1.500,00	0,00	0,00
			<i>di cui già impegnato*</i>				
			previsione di cassa	1.956,57	1.956,36		
			<i>a fondo pluriennale vincolato</i>				
173500/0	(v.c.nuovo 40443/1)Spese di manutenzione per esercizio ponte radio impianti e macchinari	1.500,00	previsione di competenza	1.500,00	1.500,00	0,00	0,00
			<i>di cui già impegnato*</i>				
			previsione di cassa	6.500,00	3.000,00		
			<i>a fondo pluriennale vincolato</i>				
174000/0	Affitto locali viabilità' e mezzi speciali	0,00	previsione di competenza	11.650,00	11.650,00	0,00	0,00
			<i>di cui già impegnato*</i>				
			previsione di cassa	11.650,00	11.650,00		
			<i>a fondo pluriennale vincolato</i>				
174500/0	(v.c.nuovo 40443/2)Canone di concessione per esercizio ponte radio	0,00	previsione di competenza	4.630,00	4.630,00	0,00	0,00
			<i>di cui già impegnato*</i>				
			previsione di cassa	4.630,00	4.630,00		
			<i>a fondo pluriennale vincolato</i>				
Totale Macroaggr. 103	Acquisto di beni e servizi	26.849,59	previsione di competenza	72.869,14	72.820,00	0,00	0,00
			<i>di cui già impegnato*</i>			0,00	0,00
			previsione di cassa	91.291,06	99.669,59		
			<i>a fondo pluriennale vincolato</i>				
Macroaggregato 107	Interessi passivi						
40017/1	Interessi passivi su mutui in ammortamento per la viabilità', pronto intervento e cemeniteria (ex 176000/1)	0,00	previsione di competenza	0,00	0,00	0,00	0,00
			<i>di cui già impegnato*</i>				
			previsione di cassa	0,00	0,00		
			<i>a fondo pluriennale vincolato</i>				



CONTABILITA' EC-FINANZ., ECONOM.PROVVEDIT.TRIB., FINANZ.GES.DEBI.LIQ - Resp. DOMENICUCCI MARCO
SPESE PER MISSIONI, PROGRAMMI E MACROAGGREGATI PER CAPITOLI

MISSIONE PROGRAMMA TITOLO MACROAGGREGATO CAPITOLO	DENOMINAZIONE	RESIDUI PRESUNTI AL TERMINE DELL'ESERCIZIO 2016		PREVISIONI DEFINITIVE DELL'ANNO 2016			
					PREVISIONI ANNO 2017	PREVISIONI DELL'ANNO 2018	PREVISIONI DELL'ANNO 2019
40017/2	Interessi passivi su b.o.p. per la viabilità, pronto intervento e cementeria-tasso variabile (176000/4)	0,00	previsione di competenza <i>di cui già impegnato*</i> previsione di cassa <i>a fondo pluriennale vincolato</i>	0,00 0,00	0,00 0,00	0,00 0,00	0,00 0,00
176000/1	(v.c.nuovo 40017/1)Interessi passivi su mutui in ammortamento per la viabilità, pronto intervento e cementeria	247.720,74	previsione di competenza <i>di cui già impegnato*</i> previsione di cassa <i>a fondo pluriennale vincolato</i>	1.152.979,75 1.152.979,75	1.082.624,17 1.330.344,91	0,00 0,00	0,00 0,00
176000/4	(v.c.nuovo 40017/2)Interessi passivi su b.o.p. per la viabilità, pronto intervento e cementeria-tasso variabile	99.417,01	previsione di competenza <i>di cui già impegnato*</i> previsione di cassa <i>a fondo pluriennale vincolato</i>	247.436,41 247.436,41	215.825,31 315.242,32	0,00 0,00	0,00 0,00
266000/1	Interessi passivi su mutui in ammortamento per interventi protezione civile	2.613,90	previsione di competenza <i>di cui già impegnato*</i> previsione di cassa <i>a fondo pluriennale vincolato</i>	5.326,20 5.326,20	4.924,38 7.538,28	0,00 0,00	0,00 0,00
266000/4	Interessi passivi su b.o.p. protezione civile per interventi protezione civile-tasso variabile	0,00	previsione di competenza <i>di cui già impegnato*</i> previsione di cassa <i>a fondo pluriennale vincolato</i>	416,81 416,81	194,49 194,49	0,00 0,00	0,00 0,00
Totale Macroaggr. 107	Interessi passivi	349.751,65	previsione di competenza <i>di cui già impegnato*</i> previsione di cassa <i>a fondo pluriennale vincolato</i>	1.406.159,17 1.406.159,17	1.303.568,35 1.653.320,00	0,00 0,00	0,00 0,00
Macroaggregato 110	Altre spese correnti						
18200/0	Oneri franchigie su sinistri polizze assicurative	0,00	previsione di competenza <i>di cui già impegnato*</i> previsione di cassa <i>a fondo pluriennale vincolato</i>	274.000,00 274.000,00	274.000,00 274.000,00	0,00 0,00	0,00 0,00
40110/0	Assicurazione automezzi viabilità e servizi speciali (ex 173220/1-2)	0,00	previsione di competenza <i>di cui già impegnato*</i> previsione di cassa <i>a fondo pluriennale vincolato</i>	0,00 0,00	0,00 0,00	0,00 0,00	0,00 0,00
173220/1	(v.c.nuovo 40110)Assicurazione automezzi viabilità e mezzi speciali	0,00	previsione di competenza <i>di cui già impegnato*</i> previsione di cassa <i>a fondo pluriennale vincolato</i>	56.565,35 56.565,35	56.565,35 56.565,35	0,00 0,00	0,00 0,00
173220/2	(v.c.nuovo 40110)Assicurazione automezzi cementeria	0,00	previsione di competenza <i>di cui già impegnato*</i> previsione di cassa <i>a fondo pluriennale vincolato</i>	1.702,64 1.702,64	1.702,64 1.702,64	0,00 0,00	0,00 0,00
173400/0	Assicurazione automezzi vigilanza	0,00	previsione di competenza <i>di cui già impegnato*</i> previsione di cassa <i>a fondo pluriennale vincolato</i>	7.005,56 7.005,56	7.005,56 7.005,56	0,00 0,00	0,00 0,00
Totale Macroaggr. 110	Altre spese correnti	0,00	previsione di competenza <i>di cui già impegnato*</i> previsione di cassa <i>a fondo pluriennale vincolato</i>	339.273,55 339.273,55	339.273,55 339.273,55	0,00 0,00	0,00 0,00



Provincia di Pesaro e Urbino

CONTABILITA' EC-FINANZ., ECONOM.PROVVEDIT.TRIB., FINANZ.GES.DEBI.LIQ - Resp. DOMENICUCCI MARCO SPESE PER MISSIONI, PROGRAMMI E MACROAGGREGATI PER CAPITOLI

MISSIONE PROGRAMMA TITOLO MACROAGGREGATO CAPITOLO	DENOMINAZIONE	RESIDUI PRESUNTI AL TERMINE DELL'ESERCIZIO 2016		PREVISIONI DEFINITIVE DELL'ANNO 2016			
					PREVISIONI ANNO 2017	PREVISIONI DELL'ANNO 2018	PREVISIONI DELL'ANNO 2019
Totale Titolo 1	Spese correnti	376.601,24	previsione di competenza <i>di cui già impegnato*</i>	1.841.158,26	1.738.485,62	0,00	0,00
			previsione di cassa <i>a fondo pluriennale vincolato</i>	1.859.670,19	2.115.086,86	0,00	0,00
Totale Programma 05	Viabilità e infrastrutture stradali	376.601,24	previsione di competenza <i>di cui già impegnato*</i>	1.841.158,26	1.738.485,62	0,00	0,00
			previsione di cassa <i>a fondo pluriennale vincolato</i>	1.859.670,19	2.115.086,86	0,00	0,00
Totale MISSIONE 10	Trasporti e diritto alla mobilità	380.759,93	previsione di competenza <i>di cui già impegnato*</i>	1.849.555,05	1.746.560,24	0,00	0,00
			previsione di cassa <i>a fondo pluriennale vincolato</i>	1.868.066,98	2.127.320,17	0,00	0,00



Provincia di Pesaro e Urbino

CONTABILITA' EC-FINANZ., ECONOM.PROVVEDIT.TRIB., FINANZ.GES.DEBI.LIQ - Resp. DOMENICUCCI MARCO SPESE PER MISSIONI, PROGRAMMI E MACROAGGREGATI PER CAPITOLI

MISSIONE PROGRAMMA TITOLO MACROAGGREGATO CAPITOLO	DENOMINAZIONE	RESIDUI PRESUNTI AL TERMINE DELL'ESERCIZIO 2016		PREVISIONI DEFINITIVE DELL'ANNO 2016			
					PREVISIONI ANNO 2017	PREVISIONI DELL'ANNO 2018	PREVISIONI DELL'ANNO 2019
MISSIONE 12	Diritti sociali, politiche sociali e famiglia						
1202 Programma 02	Interventi per la disabilità						
TITOLO 1	Spese correnti						
Macroaggregato 103	Acquisto di beni e servizi						
283100/0	Spese telefoniche laboratori protetti	57,87	previsione di competenza <i>di cui già impegnato*</i> previsione di cassa <i>a fondo pluriennale vincolato</i>	180,00 236,18	28,42 86,29	0,00	0,00
Totale Macroaggr. 103	Acquisto di beni e servizi	57,87	previsione di competenza <i>di cui già impegnato*</i> previsione di cassa <i>a fondo pluriennale vincolato</i>	180,00 236,18	28,42 86,29	0,00 <i>0,00</i>	0,00 <i>0,00</i>
Macroaggregato 104	Trasferimenti correnti						
44034/0	Inail per addetti laboratori protetti, borse lavoro e LSU (ex cap.28360)	0,00	previsione di competenza <i>di cui già impegnato*</i> previsione di cassa <i>a fondo pluriennale vincolato</i>	0,00 0,00	0,00 0,00	0,00	0,00
283600/0	Inail per addetti laboratori protetti, borse lavoro e LSU	0,00	previsione di competenza <i>di cui già impegnato*</i> previsione di cassa <i>a fondo pluriennale vincolato</i>	1.084,42 1.084,42	0,00 0,00	0,00	0,00
Totale Macroaggr. 104	Trasferimenti correnti	0,00	previsione di competenza <i>di cui già impegnato*</i> previsione di cassa <i>a fondo pluriennale vincolato</i>	1.084,42 1.084,42	0,00 0,00	0,00 <i>0,00</i>	0,00 <i>0,00</i>
Totale Titolo 1	Spese correnti	57,87	previsione di competenza <i>di cui già impegnato*</i> previsione di cassa <i>a fondo pluriennale vincolato</i>	1.264,42 1.320,60	28,42 86,29	0,00 <i>0,00</i>	0,00 <i>0,00</i>
Totale Programma 02	Interventi per la disabilità	57,87	previsione di competenza <i>di cui già impegnato*</i> previsione di cassa <i>a fondo pluriennale vincolato</i>	1.264,42 1.320,60	28,42 86,29	0,00 <i>0,00</i>	0,00 <i>0,00</i>
1205 Programma 05	Interventi per le famiglie						
TITOLO 1	Spese correnti						
Macroaggregato 104	Trasferimenti correnti						
8581/0	Partecipazione alle spese di soggetti diversi per l'attuazione di quanto previsto dalla Convenzione di tesoreria stipulata con B.P.A.	0,00	previsione di competenza <i>di cui già impegnato*</i> previsione di cassa <i>a fondo pluriennale vincolato</i>	0,00 0,00	0,00 0,00	0,00	0,00
315800/1	Part.alle spese di soggetti diversi per agevol. creditizie, microcredito, int. mercato del lavoro, agevol imprese ec conv.tesoreria(vcap 8471e	642,00	previsione di competenza <i>di cui già impegnato*</i> previsione di cassa <i>a fondo pluriennale vincolato</i>	10.000,00 15.236,09	10.000,00 10.642,00	0,00	0,00
315800/2	Part.alle spese di soggetti diversi per agevolazioni creditizie, microcredito, int. mercato del lavoro, agevolazioni imprese ecc conv. tesor	1.660,00	previsione di competenza <i>di cui già impegnato*</i> previsione di cassa <i>a fondo pluriennale vincolato</i>	20.215,28 23.735,10	15.000,00 16.660,00	0,00	0,00



Provincia di Pesaro e Urbino

CONTABILITA' EC-FINANZ., ECONOM.PROVVEDIT.TRIB., FINANZ.GES.DEBI.LIQ - Resp. DOMENICUCCI MARCO SPESE PER MISSIONI, PROGRAMMI E MACROAGGREGATI PER CAPITOLI

MISSIONE PROGRAMMA TITOLO MACROAGGREGATO CAPITOLO	DENOMINAZIONE	RESIDUI PRESUNTI AL TERMINE DELL'ESERCIZIO 2016		PREVISIONI DEFINITIVE DELL'ANNO 2016			
					PREVISIONI ANNO 2017	PREVISIONI DELL'ANNO 2018	PREVISIONI DELL'ANNO 2019
Totale Macroaggr. 104	Trasferimenti correnti	2.302,00	previsione di competenza <i>di cui già impegnato*</i>	30.215,28	25.000,00	0,00	0,00
			previsione di cassa <i>a fondo pluriennale vincolato</i>	38.971,19	27.302,00	0,00	0,00
Totale Titolo 1	Spese correnti	2.302,00	previsione di competenza <i>di cui già impegnato*</i>	30.215,28	25.000,00	0,00	0,00
			previsione di cassa <i>a fondo pluriennale vincolato</i>	38.971,19	27.302,00	0,00	0,00
Totale Programma 05	Interventi per le famiglie	2.302,00	previsione di competenza <i>di cui già impegnato*</i>	30.215,28	25.000,00	0,00	0,00
			previsione di cassa <i>a fondo pluriennale vincolato</i>	38.971,19	27.302,00	0,00	0,00
1207 Programma 07	Programmazione e governo della rete dei servizi socio-sanitari e sociali						
TITOLO 1	Spese correnti						
Macroaggregato 103	Acquisto di beni e servizi						
283570/0	Spese telefoniche centro educ. salute	153,72	previsione di competenza <i>di cui già impegnato*</i>	450,00	450,00	0,00	0,00
			previsione di cassa <i>a fondo pluriennale vincolato</i>	603,72	603,72	0,00	0,00
Totale Macroaggr. 103	Acquisto di beni e servizi	153,72	previsione di competenza <i>di cui già impegnato*</i>	450,00	450,00	0,00	0,00
			previsione di cassa <i>a fondo pluriennale vincolato</i>	603,72	603,72	0,00	0,00
Totale Titolo 1	Spese correnti	153,72	previsione di competenza <i>di cui già impegnato*</i>	450,00	450,00	0,00	0,00
			previsione di cassa <i>a fondo pluriennale vincolato</i>	603,72	603,72	0,00	0,00
Totale Programma 07	Programmazione e governo della rete dei servizi socio-sanitari e sociali	153,72	previsione di competenza <i>di cui già impegnato*</i>	450,00	450,00	0,00	0,00
			previsione di cassa <i>a fondo pluriennale vincolato</i>	603,72	603,72	0,00	0,00
Totale MISSIONE 12	Diritti sociali, politiche sociali e famiglia	2.513,59	previsione di competenza <i>di cui già impegnato*</i>	31.929,70	25.478,42	0,00	0,00
			previsione di cassa <i>a fondo pluriennale vincolato</i>	40.895,51	27.992,01	0,00	0,00



Provincia di Pesaro e Urbino

CONTABILITA' EC-FINANZ., ECONOM.PROVVEDIT.TRIB., FINANZ.GES.DEBI.LIQ - Resp. DOMENICUCCI MARCO SPESE PER MISSIONI, PROGRAMMI E MACROAGGREGATI PER CAPITOLI

MISSIONE PROGRAMMA TITOLO MACROAGGREGATO CAPITOLO	DENOMINAZIONE	RESIDUI PRESUNTI AL TERMINE DELL'ESERCIZIO 2016		PREVISIONI DEFINITIVE DELL'ANNO 2016			
					PREVISIONI ANNO 2017	PREVISIONI DELL'ANNO 2018	PREVISIONI DELL'ANNO 2019
MISSIONE 14	Sviluppo economico e competitività						
1402 Programma 02	Commercio - reti distributive - tutela dei consumatori						
Titolo 1	Spese correnti						
Macroaggregato 107	Interessi passivi						
306000/1	Interessi passivi su mutui in ammortamento sviluppo economico	0,00	previsione di competenza di cui già impegnato*	349,61	209,85	0,00	0,00
			previsione di cassa a fondo pluriennale vincolato	349,61	209,85		
Totale Macroaggr. 107	Interessi passivi	0,00	previsione di competenza di cui già impegnato*	349,61	209,85	0,00	0,00
			previsione di cassa a fondo pluriennale vincolato	349,61	209,85	0,00	0,00
Totale Titolo 1	Spese correnti	0,00	previsione di competenza di cui già impegnato*	349,61	209,85	0,00	0,00
			previsione di cassa a fondo pluriennale vincolato	349,61	209,85	0,00	0,00
Totale Programma 02	Commercio - reti distributive - tutela dei consumatori	0,00	previsione di competenza di cui già impegnato*	349,61	209,85	0,00	0,00
			previsione di cassa a fondo pluriennale vincolato	349,61	209,85	0,00	0,00
Totale MISSIONE 14	Sviluppo economico e competitività	0,00	previsione di competenza di cui già impegnato*	349,61	209,85	0,00	0,00
			previsione di cassa a fondo pluriennale vincolato	349,61	209,85	0,00	0,00



Provincia di Pesaro e Urbino

CONTABILITA' EC-FINANZ., ECONOM.PROVVEDIT.TRIB., FINANZ.GES.DEBI.LIQ - Resp. DOMENICUCCI MARCO SPESE PER MISSIONI, PROGRAMMI E MACROAGGREGATI PER CAPITOLI

MISSIONE PROGRAMMA TITOLO MACROAGGREGATO CAPITOLO	DENOMINAZIONE	RESIDUI PRESUNTI AL TERMINI DELL'ESERCIZIO 2016		PREVISIONI DEFINITIVE DELL'ANNO 2016			
					PREVISIONI ANNO 2017	PREVISIONI DELL'ANNO 2018	PREVISIONI DELL'ANNO 2019
MISSIONE 16	Agricoltura, politiche agroalimentari e pesca						
1601 Programma 01	Sviluppo del settore agricolo e del sistema agroalimentare						
TITOLO 1	Spese correnti						
Macroaggregato 110	Altre spese correnti						
43200/4	Assicurazione automezzi azienda agraria (servizio rilevante ai fini i.v.a)	0,00	previsione di competenza <i>di cui già impegnato*</i> previsione di cassa <i>a fondo pluriennale vincolato</i>	0,00 0,00 0,00	0,00 0,00 0,00	0,00 0,00 0,00	0,00 0,00 0,00
Totale Macroaggr. 110	Altre spese correnti	0,00	previsione di competenza <i>di cui già impegnato*</i> previsione di cassa <i>a fondo pluriennale vincolato</i>	0,00 0,00 0,00	0,00 0,00 0,00	0,00 0,00 0,00	0,00 0,00 0,00
Totale Titolo 1	Spese correnti	0,00	previsione di competenza <i>di cui già impegnato*</i> previsione di cassa <i>a fondo pluriennale vincolato</i>	0,00 0,00 0,00	0,00 0,00 0,00	0,00 0,00 0,00	0,00 0,00 0,00
Totale Programma 01	Sviluppo del settore agricolo e del sistema agroalimentare	0,00	previsione di competenza <i>di cui già impegnato*</i> previsione di cassa <i>a fondo pluriennale vincolato</i>	0,00 0,00 0,00	0,00 0,00 0,00	0,00 0,00 0,00	0,00 0,00 0,00
1602 Programma 02	Caccia e pesca						
TITOLO 1	Spese correnti						
Macroaggregato 102	Imposte e tasse a carico dell'ente						
237000/0	Bolli e immatricolazione automezzi Cras- (v.c.4150/9e)	0,00	previsione di competenza <i>di cui già impegnato*</i> previsione di cassa <i>a fondo pluriennale vincolato</i>	284,86 284,86 0,00	500,00 500,00 0,00	0,00 0,00 0,00	0,00 0,00 0,00
237800/5	I.R.A.P. professionisti servizio caccia	0,00	previsione di competenza <i>di cui già impegnato*</i> previsione di cassa <i>a fondo pluriennale vincolato</i>	0,00 100,00 0,00	0,00 0,00 0,00	0,00 0,00 0,00	0,00 0,00 0,00
247000/2	Bolli e immatricolazioni automezzi vivai provinciali (servizio rilevante ai fini i.v.a)	0,00	previsione di competenza <i>di cui già impegnato*</i> previsione di cassa <i>a fondo pluriennale vincolato</i>	0,00 0,00 0,00	0,00 0,00 0,00	0,00 0,00 0,00	0,00 0,00 0,00
Totale Macroaggr. 102	Imposte e tasse a carico dell'ente	0,00	previsione di competenza <i>di cui già impegnato*</i> previsione di cassa <i>a fondo pluriennale vincolato</i>	284,86 384,86 0,00	500,00 500,00 0,00	0,00 0,00 0,00	0,00 0,00 0,00
Macroaggregato 103	Acquisto di beni e servizi						
232200/0	Spese per gli automezzi servizio caccia e pesca: carburanti, oli e lubrificanti	0,00	previsione di competenza <i>di cui già impegnato*</i> previsione di cassa <i>a fondo pluriennale vincolato</i>	0,00 0,00 0,00	0,00 0,00 0,00	0,00 0,00 0,00	0,00 0,00 0,00
233030/0	Spese telefoniche caccia pesca	23,77	previsione di competenza <i>di cui già impegnato*</i> previsione di cassa <i>a fondo pluriennale vincolato</i>	150,00 197,54 0,00	0,00 23,77 0,00	0,00 0,00 0,00	0,00 0,00 0,00
233100/1	Manutenzione, riparazione e diverse per prestazione di servizi automezzi caccia e pesca (v.7847e)	92,70	previsione di competenza <i>di cui già impegnato*</i> previsione di cassa <i>a fondo pluriennale vincolato</i>	0,00 92,70 0,00	6.000,00 6.092,70 0,00	0,00 0,00 0,00	0,00 0,00 0,00
243010/2	Spese telefoniche serre e vivai (servizio rilevante ai fini i.v.a)	73,89	previsione di competenza <i>di cui già impegnato*</i>	300,00	25,27	0,00	0,00



Provincia di Pesaro e Urbino

CONTABILITA' EC-FINANZ., ECONOM.PROVVEDIT.TRIB., FINANZ.GES.DEBI.LIQ - Resp. DOMENICUCCI MARCO SPESE PER MISSIONI, PROGRAMMI E MACROAGGREGATI PER CAPITOLI

MISSIONE PROGRAMMA TITOLO MACROAGGREGATO CAPITOLO	DENOMINAZIONE	RESIDUI PRESUNTI AL TERMINE DELL'ESERCIZIO 2016		PREVISIONI DEFINITIVE DELL'ANNO 2016			
					PREVISIONI ANNO 2017	PREVISIONI DELL'ANNO 2018	PREVISIONI DELL'ANNO 2019
			previsione di cassa <i>a fondo pluriennale vincolato</i>	463,65	99,16		
Totale Macroaggr. 103	Acquisto di beni e servizi	190,36	previsione di competenza <i>di cui già impegnato*</i>	450,00	6.025,27	0,00	0,00
			previsione di cassa <i>a fondo pluriennale vincolato</i>	753,89	6.215,63	0,00	0,00
Macroaggregato 110	Altre spese correnti						
233100/2	Assicurazioni automezzi caccia e pesca (v.7847e)	0,00	previsione di competenza <i>di cui già impegnato*</i>	837,86	4.000,00	0,00	0,00
			previsione di cassa <i>a fondo pluriennale vincolato</i>	837,86	4.000,00		
243500/2	Assicurazione automezzi serre e vivai (servizio rilevante ai fini i.v.a.)	0,00	previsione di competenza <i>di cui già impegnato*</i>	112,11	0,00	0,00	0,00
			previsione di cassa <i>a fondo pluriennale vincolato</i>	112,11	0,00		
Totale Macroaggr. 110	Altre spese correnti	0,00	previsione di competenza <i>di cui già impegnato*</i>	949,97	4.000,00	0,00	0,00
			previsione di cassa <i>a fondo pluriennale vincolato</i>	949,97	4.000,00	0,00	0,00
Totale Titolo 1	Spese correnti	190,36	previsione di competenza <i>di cui già impegnato*</i>	1.684,83	10.525,27	0,00	0,00
			previsione di cassa <i>a fondo pluriennale vincolato</i>	2.088,72	10.715,63	0,00	0,00
Totale Programma 02	Caccia e pesca	190,36	previsione di competenza <i>di cui già impegnato*</i>	1.684,83	10.525,27	0,00	0,00
			previsione di cassa <i>a fondo pluriennale vincolato</i>	2.088,72	10.715,63	0,00	0,00
Totale MISSIONE 16	Agricoltura, politiche agroalimentari e pesca	190,36	previsione di competenza <i>di cui già impegnato*</i>	1.684,83	10.525,27	0,00	0,00
			previsione di cassa <i>a fondo pluriennale vincolato</i>	2.088,72	10.715,63	0,00	0,00



Provincia di Pesaro e Urbino

CONTABILITA' EC-FINANZ., ECONOM.PROVVEDIT.TRIB., FINANZ.GES.DEBI.LIQ - Resp. DOMENICUCCI MARCO SPESE PER MISSIONI, PROGRAMMI E MACROAGGREGATI PER CAPITOLI

MISSIONE PROGRAMMA TITOLO MACROAGGREGATO CAPITOLO	DENOMINAZIONE	RESIDUI PRESUNTI AL TERMINE DELL'ESERCIZIO 2016		PREVISIONI DEFINITIVE DELL'ANNO 2016			
					PREVISIONI ANNO 2017	PREVISIONI DELL'ANNO 2018	PREVISIONI DELL'ANNO 2019
MISSIONE 17	Energia e diversificazione delle fonti energetiche						
1701 Programma 01	Fonti energetiche						
TITOLO 1	Spese correnti						
Macroaggregato 107	Interessi passivi						
61017/0	Interessi passivi su mutui in ammortamento per la metanizzazione (ex 256000)	0,00	previsione di competenza di cui già impegnato*	0,00	0,00	0,00	0,00
			previsione di cassa a fondo pluriennale vincolato	0,00	0,00		
256000/1	(v.c.nuovo 61017)Interessi passivi su mutui in ammortamento per la metanizzazione	0,00	previsione di competenza di cui già impegnato*	31.793,93	29.576,39	0,00	0,00
			previsione di cassa a fondo pluriennale vincolato	31.793,93	29.576,39		
Totale Macroaggr. 107	Interessi passivi	0,00	previsione di competenza di cui già impegnato*	31.793,93	29.576,39	0,00	0,00
			previsione di cassa a fondo pluriennale vincolato	31.793,93	29.576,39	0,00	0,00
Totale Titolo 1	Spese correnti	0,00	previsione di competenza di cui già impegnato*	31.793,93	29.576,39	0,00	0,00
			previsione di cassa a fondo pluriennale vincolato	31.793,93	29.576,39	0,00	0,00
Totale Programma 01	Fonti energetiche	0,00	previsione di competenza di cui già impegnato*	31.793,93	29.576,39	0,00	0,00
			previsione di cassa a fondo pluriennale vincolato	31.793,93	29.576,39	0,00	0,00
Totale MISSIONE 17	Energia e diversificazione delle fonti energetiche	0,00	previsione di competenza di cui già impegnato*	31.793,93	29.576,39	0,00	0,00
			previsione di cassa a fondo pluriennale vincolato	31.793,93	29.576,39	0,00	0,00



Provincia di Pesaro e Urbino

CONTABILITA' EC-FINANZ., ECONOM.PROVVEDIT.TRIB., FINANZ.GES.DEBI.LIQ - Resp. DOMENICUCCI MARCO SPESE PER MISSIONI, PROGRAMMI E MACROAGGREGATI PER CAPITOLI

MISSIONE PROGRAMMA TITOLO MACROAGGREGATO CAPITOLO	DENOMINAZIONE	RESIDUI PRESUNTI AL TERMINI DELL'ESERCIZIO 2016		PREVISIONI DEFINITIVE DELL'ANNO 2016			
					PREVISIONI ANNO 2017	PREVISIONI DELL'ANNO 2018	PREVISIONI DELL'ANNO 2019
MISSIONE 20	Fondi e accantonamenti						
2002 Programma 02	Fondo crediti di dubbia esigibilità						
TITOLO 1	Spese correnti						
Macroaggregato 110	Altre spese correnti						
64991/0	Fondo rischi	0,00	previsione di competenza <i>di cui già impegnato*</i> previsione di cassa <i>a fondo pluriennale vincolato</i>	23.284,80 0,00	98.191,90 0,00	0,00	0,00
Totale Macroaggr. 110	Altre spese correnti	0,00	previsione di competenza <i>di cui già impegnato*</i> previsione di cassa <i>a fondo pluriennale vincolato</i>	23.284,80 0,00	98.191,90 0,00	0,00	0,00
Totale Titolo 1	Spese correnti	0,00	previsione di competenza <i>di cui già impegnato*</i> previsione di cassa <i>a fondo pluriennale vincolato</i>	23.284,80 0,00	98.191,90 0,00	0,00	0,00
Totale Programma 02	Fondo crediti di dubbia esigibilità	0,00	previsione di competenza <i>di cui già impegnato*</i> previsione di cassa <i>a fondo pluriennale vincolato</i>	23.284,80 0,00	98.191,90 0,00	0,00	0,00
2003 Programma 03	Altri fondi						
TITOLO 1	Spese correnti						
Macroaggregato 103	Acquisto di beni e servizi						
28000/3	Fondo per variazione aliquote I.V.A	0,00	previsione di competenza <i>di cui già impegnato*</i> previsione di cassa <i>a fondo pluriennale vincolato</i>	0,00 0,00	0,00 0,00	0,00	0,00
Totale Macroaggr. 103	Acquisto di beni e servizi	0,00	previsione di competenza <i>di cui già impegnato*</i> previsione di cassa <i>a fondo pluriennale vincolato</i>	0,00 0,00	0,00 0,00	0,00	0,00
Macroaggregato 110	Altre spese correnti						
64313/0	Fondo spese per indennità di fine mandato	0,00	previsione di competenza <i>di cui già impegnato*</i> previsione di cassa <i>a fondo pluriennale vincolato</i>	0,00 0,00	0,00 0,00	0,00	0,00
64993/0	(vedi nuovo cap.64998) Fondi rischi per ruoli emessi	0,00	previsione di competenza <i>di cui già impegnato*</i> previsione di cassa <i>a fondo pluriennale vincolato</i>	151.108,28 0,00	0,00 0,00	0,00	0,00
64995/0	Fondo per perdite di società partecipate	0,00	previsione di competenza <i>di cui già impegnato*</i> previsione di cassa <i>a fondo pluriennale vincolato</i>	236.104,00 236.104,00	19.241,00 19.241,00	0,00	0,00
Totale Macroaggr. 110	Altre spese correnti	0,00	previsione di competenza <i>di cui già impegnato*</i> previsione di cassa <i>a fondo pluriennale vincolato</i>	387.212,28 236.104,00	19.241,00 19.241,00	0,00	0,00
Totale Titolo 1	Spese correnti	0,00	previsione di competenza <i>di cui già impegnato*</i> previsione di cassa <i>a fondo pluriennale vincolato</i>	387.212,28 236.104,00	19.241,00 19.241,00	0,00	0,00
Totale Programma 03	Altri fondi	0,00	previsione di competenza <i>di cui già impegnato*</i> previsione di cassa <i>a fondo pluriennale vincolato</i>	387.212,28 236.104,00	19.241,00 19.241,00	0,00	0,00



Provincia di Pesaro e Urbino

CONTABILITA' EC-FINANZ., ECONOM.PROVVEDIT.TRIB., FINANZ.GES.DEBI.LIQ - Resp. DOMENICUCCI MARCO SPESE PER MISSIONI, PROGRAMMI E MACROAGGREGATI PER CAPITOLI

MISSIONE PROGRAMMA TITOLO MACROAGGREGATO CAPITOLO	DENOMINAZIONE	RESIDUI PRESUNTI AL TERMINE DELL'ESERCIZIO 2016		PREVISIONI DEFINITIVE DELL'ANNO 2016			
					PREVISIONI ANNO 2017	PREVISIONI DELL'ANNO 2018	PREVISIONI DELL'ANNO 2019
<i>Totale MISSIONE 20</i>	<i>Fondi e accantonamenti</i>	0,00	previsione di competenza <i>di cui già impegnato*</i>	410.497,08	117.432,90	0,00	0,00
			previsione di cassa <i>a fondo pluriennale vincolato</i>	236.104,00	19.241,00	0,00	0,00



Provincia di Pesaro e Urbino

CONTABILITA' EC-FINANZ., ECONOM.PROVVEDIT.TRIB., FINANZ.GES.DEBI.LIQ - Resp. DOMENICUCCI MARCO SPESE PER MISSIONI, PROGRAMMI E MACROAGGREGATI PER CAPITOLI

MISSIONE PROGRAMMA TITOLO MACROAGGREGATO CAPITOLO	DENOMINAZIONE	RESIDUI PRESUNTI AL TERMINE DELL'ESERCIZIO 2016		PREVISIONI DEFINITIVE DELL'ANNO 2016			
					PREVISIONI ANNO 2017	PREVISIONI DELL'ANNO 2018	PREVISIONI DELL'ANNO 2019
MISSIONE 50	Debito pubblico						
5001 Programma 01	Quota interessi ammortamento mutui e prestiti obbligazionari						
TITOLO 1	Spese correnti						
Macroaggregato 107	Interessi passivi						
67017/0	Quota interessi per anticipazione CDDPP ex art.32 DL 66/2014 sezione per assicurare liquidità debiti certi, liquidi-esigibili EEILL	0,00	previsione di competenza <i>di cui già impegnato*</i> previsione di cassa <i>a fondo pluriennale vincolato</i>	15.177,76 15.177,76	17.862,37 17.862,37	0,00	0,00
Totale Macroaggr. 107	Interessi passivi	0,00	previsione di competenza <i>di cui già impegnato*</i> previsione di cassa <i>a fondo pluriennale vincolato</i>	15.177,76 15.177,76	17.862,37 17.862,37	0,00 <i>0,00</i>	0,00 <i>0,00</i>
Totale Titolo 1	Spese correnti	0,00	previsione di competenza <i>di cui già impegnato*</i> previsione di cassa <i>a fondo pluriennale vincolato</i>	15.177,76 15.177,76	17.862,37 17.862,37	0,00 <i>0,00</i>	0,00 <i>0,00</i>
Totale Programma 01	Quota interessi ammortamento mutui e prestiti obbligazionari	0,00	previsione di competenza <i>di cui già impegnato*</i> previsione di cassa <i>a fondo pluriennale vincolato</i>	15.177,76 15.177,76	17.862,37 17.862,37	0,00 <i>0,00</i>	0,00 <i>0,00</i>
5002 Programma 02	Quota capitale ammortamento mutui e prestiti obbligazionari						
TITOLO 4	Rimborso Prestiti						
Macroaggregato 401	Rimborso di titoli obbligazionari						
644050/1	(v.c.nuovo 150011)Rimb quota capitale buoni ordinari prov. per fabbricati servizi generali e fabbricati non adibiti a servizi provinciali	9.830,09	previsione di competenza <i>di cui già impegnato*</i> previsione di cassa <i>a fondo pluriennale vincolato</i>	112.873,77 112.873,77	117.277,66 127.107,75	0,00	0,00
644070/0	(v.c.nuovo 150021)Rimborso quota capitale buoni ordinari provinciali per Servizio Informatico e Statistico	1.780,23	previsione di competenza <i>di cui già impegnato*</i> previsione di cassa <i>a fondo pluriennale vincolato</i>	6.209,53 6.209,53	6.492,90 8.273,13	0,00	0,00
644100/0	(v.c.nuovo 150031)Rimborso quota capitale buoni ordinari provinciali per Istituti di Istruzione Secondaria	48.328,65	previsione di competenza <i>di cui già impegnato*</i> previsione di cassa <i>a fondo pluriennale vincolato</i>	456.106,49 456.106,49	472.529,40 520.858,05	0,00	0,00
644120/0	Rimborso quota capitale buoni ordinari provinciali per Cultura	1.002,52	previsione di competenza <i>di cui già impegnato*</i> previsione di cassa <i>a fondo pluriennale vincolato</i>	1.985,12 1.985,12	2.067,28 3.069,80	0,00	0,00
644150/1	(v.c.nuovo 150041)Rimborso quota capitale buoni ordinari provinciali provveditorato	0,00	previsione di competenza <i>di cui già impegnato*</i> previsione di cassa <i>a fondo pluriennale vincolato</i>	2.523,62 2.523,62	2.588,70 2.588,70	0,00	0,00
644160/0	Rimborso quota capitale buoni ordinari provinciali per Impianti Sportivi	976,80	previsione di competenza <i>di cui già impegnato*</i> previsione di cassa <i>a fondo pluriennale vincolato</i>	12.068,48 12.068,48	12.440,24 13.417,04	0,00	0,00
644180/0	(v.c.nuovo 150051)Rimborso quota capitale buoni ordinari provinciali per Viabilità	178.910,70	previsione di competenza <i>di cui già impegnato*</i> previsione di cassa <i>a fondo pluriennale vincolato</i>	1.226.676,16 1.226.676,16	1.276.332,14 1.455.242,84	0,00	0,00



Provincia di Pesaro e Urbino

CONTABILITA' EC-FINANZ., ECONOM.PROVVEDIT.TRIB., FINANZ.GES.DEBI.LIQ - Resp. DOMENICUCCI MARCO SPESE PER MISSIONI, PROGRAMMI E MACROAGGREGATI PER CAPITOLI

MISSIONE PROGRAMMA TITOLO MACROAGGREGATO CAPITOLO	DENOMINAZIONE	RESIDUI PRESUNTI AL TERMINI DELL'ESERCIZIO 2016		PREVISIONI DEFINITIVE DELL'ANNO 2016			
					PREVISIONI ANNO 2017	PREVISIONI DELL'ANNO 2018	PREVISIONI DELL'ANNO 2019
644200/1	Rimborso quota capitale b.o.p. per interventi protezione civile	0,00	previsione di competenza <i>di cui già impegnato*</i> previsione di cassa <i>a fondo pluriennale vincolato</i>	10.776,00 10.776,00	11.172,00 11.172,00	0,00	0,00
644240/1	Rimborso quota capitale b.o.p. per manutenzione idraulica e opere fluviali	9.350,50	previsione di competenza <i>di cui già impegnato*</i> previsione di cassa <i>a fondo pluriennale vincolato</i>	26.976,23 26.976,23	27.975,75 37.326,25	0,00	0,00
Totale Macroaggr. 401	Rimborso di titoli obbligazionari	250.179,49	previsione di competenza <i>di cui già impegnato*</i> previsione di cassa <i>a fondo pluriennale vincolato</i>	1.856.195,40 1.856.195,40	1.928.876,07 2.179.055,56	0,00 0,00	0,00 0,00
Macroaggregato 403	Rimborso mutui e altri finanziamenti a medio lungo termine						
150010/0	Fondo anticipazione liquidità di cui all'1 c.13 DL35/13 (Sez. per assicurare liquidità debiti certi, liquidi-esigibili EEILL)-c.15200e	0,00	previsione di competenza <i>di cui già impegnato*</i> previsione di cassa <i>a fondo pluriennale vincolato</i>	54.070,69 54.070,69	51.386,08 51.386,08	0,00	0,00
150013/0	Estinzione anticipata mutui: Rimborso residuo debito (ex 643000)	0,00	previsione di competenza <i>di cui già impegnato*</i> previsione di cassa <i>a fondo pluriennale vincolato</i>	685.994,54 685.994,54	1.449.191,14 1.449.191,14	0,00	0,00
643050/1	(v.c.nuovo 150023)Rimborso quota capitale mutui su fabbricati servizi generali e fabbricati non adibiti a servizi provinciali	38.722,64	previsione di competenza <i>di cui già impegnato*</i> previsione di cassa <i>a fondo pluriennale vincolato</i>	416.448,45 416.448,45	431.193,53 469.916,17	0,00	0,00
643070/0	(v.c.nuovo 150033) Rimborso quota capitale mutui per Servizio Informatico e Statistico	15.617,47	previsione di competenza <i>di cui già impegnato*</i> previsione di cassa <i>a fondo pluriennale vincolato</i>	43.755,88 43.755,88	45.168,65 60.786,12	0,00	0,00
643100/0	(v.c.nuovo 150043)Rimborso quota capitale mutui per Istituti di Istruzione Secondaria	96.570,23	previsione di competenza <i>di cui già impegnato*</i> previsione di cassa <i>a fondo pluriennale vincolato</i>	259.735,76 259.735,76	269.478,03 366.048,26	0,00	0,00
643160/0	Rimborso di quota capitale di mutui per Impianti Sportivi	12.403,87	previsione di competenza <i>di cui già impegnato*</i> previsione di cassa <i>a fondo pluriennale vincolato</i>	24.619,30 24.619,30	25.503,71 37.907,58	0,00	0,00
643170/0	(v.c.nuovo 150063)Rimborso di quota capitale di mutui per Trasporti	5.667,68	previsione di competenza <i>di cui già impegnato*</i> previsione di cassa <i>a fondo pluriennale vincolato</i>	11.255,95 11.255,95	11.578,12 17.245,80	0,00	0,00
643180/0	(v.c.nuovo 150073)Rimborso di quota capitale di mutui per Viabilità	452.904,27	previsione di competenza <i>di cui già impegnato*</i> previsione di cassa <i>a fondo pluriennale vincolato</i>	976.495,27 976.495,27	1.013.111,15 1.466.015,42	0,00	0,00
643200/0	(v.c.nuovo 150083)Rimborso quota capitale mutui per Tutela e Valorizzazione Ambientale	10.266,45	previsione di competenza <i>di cui già impegnato*</i> previsione di cassa <i>a fondo pluriennale vincolato</i>	20.332,60 20.332,60	21.149,89 31.416,34	0,00	0,00
643300/1	Rimborso quota capitale mutui in ammortamento protezione civile	4.810,59	previsione di competenza	9.522,78	9.924,60	0,00	0,00



Provincia di Pesaro e Urbino

CONTABILITA' EC-FINANZ., ECONOM.PROVVEDIT.TRIB., FINANZ.GES.DEBI.LIQ - Resp. DOMENICUCCI MARCO SPESE PER MISSIONI, PROGRAMMI E MACROAGGREGATI PER CAPITOLI

MISSIONE PROGRAMMA TITOLO MACROAGGREGATO CAPITOLO	DENOMINAZIONE	RESIDUI PRESUNTI AL TERMINE DELL'ESERCIZIO 2016		PREVISIONI DEFINITIVE DELL'ANNO 2016			
					PREVISIONI ANNO 2017	PREVISIONI DELL'ANNO 2018	PREVISIONI DELL'ANNO 2019
			<i>di cui già impegnato*</i>				
			previsione di cassa	9.522,78	14.735,19		
			<i>a fondo pluriennale vincolato</i>				
643500/0	Rimborso quota capitale mutui per Sviluppo Economico	0,00	previsione di competenza	20.069,67	20.915,11	0,00	0,00
			<i>di cui già impegnato*</i>				
			previsione di cassa	20.069,67	20.915,11		
			<i>a fondo pluriennale vincolato</i>				
Totale Macroaggr. 403	Rimborso mutui e altri finanziamenti a medio lungo termine	636.963,20	previsione di competenza	2.522.300,89	3.348.600,01	0,00	0,00
			<i>di cui già impegnato*</i>			0,00	0,00
			previsione di cassa	2.522.300,89	3.985.563,21		
			<i>a fondo pluriennale vincolato</i>				
Totale Titolo 4	Rimborso Prestiti	887.142,69	previsione di competenza	4.378.496,29	5.277.476,08	0,00	0,00
			<i>di cui già impegnato*</i>			0,00	0,00
			previsione di cassa	4.378.496,29	6.164.618,77		
			<i>a fondo pluriennale vincolato</i>				
Totale Programma 02	Quota capitale ammortamento mutui e prestiti obbligazionari	887.142,69	previsione di competenza	4.378.496,29	5.277.476,08	0,00	0,00
			<i>di cui già impegnato*</i>			0,00	0,00
			previsione di cassa	4.378.496,29	6.164.618,77		
			<i>a fondo pluriennale vincolato</i>				
Totale MISSIONE 50	Debito pubblico	887.142,69	previsione di competenza	4.393.674,05	5.295.338,45	0,00	0,00
			<i>di cui già impegnato*</i>			0,00	0,00
			previsione di cassa	4.393.674,05	6.182.481,14		
			<i>a fondo pluriennale vincolato</i>				
TOTALE MISSIONI		20.752.173,86	previsione di competenza	37.406.502,27	33.713.652,77	0,00	0,00
			<i>di cui già impegnato*</i>		180.182,76	0,00	0,00
			previsione di cassa	48.142.993,59	54.367.634,73		
			<i>a fondo pluriennale vincolato</i>				
TOTALE GENERALE DELLE SPESE		20.752.173,86	previsione di competenza	37.406.502,27	33.713.652,77	0,00	0,00
			<i>di cui già impegnato*</i>		180.182,76	0,00	0,00
			previsione di cassa	48.142.993,59	54.367.634,73		
			<i>a fondo pluriennale vincolato</i>				



Provincia di Pesaro e Urbino

DIRETTORE GENERALE - Resp. DOMENICUCCI MARCO

SPESE PER MISSIONI, PROGRAMMI E MACROAGGREGATI PER CAPITOLI

MISSIONE PROGRAMMA TITOLO MACROAGGREGATO CAPITOLO	DENOMINAZIONE	RESIDUI PRESUNTI AL TERMINE DELL'ESERCIZIO 2016		PREVISIONI DEFINITIVE DELL'ANNO 2016			
					PREVISIONI ANNO 2017	PREVISIONI DELL'ANNO 2018	PREVISIONI DELL'ANNO 2019
DISAVANZO DI AMMINISTRAZIONE				0,00	0,00	0,00	0,00
MISSIONE 01	Servizi istituzionali, generali e di gestione						
0101 Programma 01	Organi istituzionali						
Titolo 1	Spese correnti						
Macroaggregato 103	Acquisto di beni e servizi						
1313/0	Rilegature delibere	0,00	previsione di competenza <i>di cui già impegnato*</i> previsione di cassa <i>a fondo pluriennale vincolato</i>	3.000,00 3.000,00	3.000,00 3.000,00	0,00	0,00
1323/0	Gestione applicazioni on line per ufficio stampa	0,00	previsione di competenza <i>di cui già impegnato*</i> previsione di cassa <i>a fondo pluriennale vincolato</i>	7.000,00 7.000,00	7.000,00 7.000,00	0,00	0,00
1343/0	Spese elettorali per elezione nuovo organo Consiliare	427,47	previsione di competenza <i>di cui già impegnato*</i> previsione di cassa <i>a fondo pluriennale vincolato</i>	1.300,00 1.300,00	0,00 427,47	0,00	0,00
1353/0	rimborso spese viaggio amm.ri prov.li (ex cap. 3000/1)	0,00	previsione di competenza <i>di cui già impegnato*</i> previsione di cassa <i>a fondo pluriennale vincolato</i>	0,00 0,00	6.307,00 6.307,00	0,00	0,00
1363/0	rimborso contributi previdenziali amm.ri prov.li (ex cap. 3000/1)	0,00	previsione di competenza <i>di cui già impegnato*</i> previsione di cassa <i>a fondo pluriennale vincolato</i>	0,00 0,00	7.500,13 7.500,13	0,00	0,00
1373/0	Spese per partecipazione a convegni, conferenze, corsi di aggiornamento ecc. e varie per presidente prov.le e amm.ri prov.(ex cap. 3000/2)	0,00	previsione di competenza <i>di cui già impegnato*</i> previsione di cassa <i>a fondo pluriennale vincolato</i>	0,00 0,00	0,00 0,00	0,00	0,00
2000/7	Informazione, immagine e stampa: acquisto beni di consumo	0,00	previsione di competenza <i>di cui già impegnato*</i> previsione di cassa <i>a fondo pluriennale vincolato</i>	0,00 0,00	0,00 0,00	0,00	0,00
3000/1	(v.c.1353,1363)Indennità di carica, gettoni di presenza, indenn. chilometr., rimb. contrib. previd. li, assist. li e assegni amm.ri e cons. prov. li	2.165,59	previsione di competenza <i>di cui già impegnato*</i> previsione di cassa <i>a fondo pluriennale vincolato</i>	20.000,00 22.593,76	9.192,87 11.358,46	0,00	0,00
3000/2	(v.c.nuovo 1373)Spese per partecipazione a convegni, conferenze, corsi di aggiornamento ecc. e varie per componenti della giunta prov.le	0,00	previsione di competenza <i>di cui già impegnato*</i> previsione di cassa <i>a fondo pluriennale vincolato</i>	2.000,00 2.020,00	2.000,00 2.000,00	0,00	0,00
3000/7	Informazione, immagine e stampa: spese per prestazioni professionali e diverse prestazioni di servizio	0,00	previsione di competenza <i>di cui già impegnato*</i> previsione di cassa <i>a fondo pluriennale vincolato</i>	0,00 0,00	0,00 0,00	0,00	0,00
3080/0	Spese per iniziative inerenti Organi Istituzionali finanziate con trasferimenti enti	0,00	previsione di competenza	0,00	0,00	0,00	0,00



Provincia di Pesaro e Urbino

DIRETTORE GENERALE - Resp. DOMENICUCCI MARCO

SPESE PER MISSIONI, PROGRAMMI E MACROAGGREGATI PER CAPITOLI

MISSIONE PROGRAMMA TITOLO MACROAGGREGATO CAPITOLO	DENOMINAZIONE	RESIDUI PRESUNTI AL TERMINI DELL'ESERCIZIO 2016		PREVISIONI DEFINITIVE DELL'ANNO 2016			
					PREVISIONI ANNO 2017	PREVISIONI DELL'ANNO 2018	PREVISIONI DELL'ANNO 2019
	del settore pubblico-v.cap.7791e						
			<i>di cui già impegnato*</i>				
			previsione di cassa	0,00	0,00		
			<i>a fondo pluriennale vincolato</i>				
Totale Macroaggr. 103	Acquisto di beni e servizi	2.593,06	previsione di competenza	33.300,00	35.000,00	0,00	0,00
			<i>di cui già impegnato*</i>			0,00	0,00
			previsione di cassa	35.913,76	37.593,06		
			<i>a fondo pluriennale vincolato</i>				
Macroaggregato 104	Trasferimenti correnti						
1014/0	Trasferimenti ad istituzioni sociali private per iniziative volte alla promozione territoriale (v.c. 8479e)	0,00	previsione di competenza	0,00	15.750,00	0,00	0,00
			<i>di cui già impegnato*</i>				
			previsione di cassa	0,00	15.750,00		
			<i>a fondo pluriennale vincolato</i>				
1024/0	Trasferimenti ad Università per iniziative volte alla promozione territoriale (v.c. 8479e)	0,00	previsione di competenza	0,00	750,00	0,00	0,00
			<i>di cui già impegnato*</i>				
			previsione di cassa	0,00	750,00		
			<i>a fondo pluriennale vincolato</i>				
1034/0	Trasferimenti ad imprese per iniziative volte alla promozione territoriale (v.c. 8479e)	0,00	previsione di competenza	0,00	2.500,00	0,00	0,00
			<i>di cui già impegnato*</i>				
			previsione di cassa	0,00	2.500,00		
			<i>a fondo pluriennale vincolato</i>				
1044/0	Trasferimenti a Comuni per iniziative volte alla promozione territoriale (v.c. 8479e)	0,00	previsione di competenza	0,00	1.000,00	0,00	0,00
			<i>di cui già impegnato*</i>				
			previsione di cassa	0,00	1.000,00		
			<i>a fondo pluriennale vincolato</i>				
Totale Macroaggr. 104	Trasferimenti correnti	0,00	previsione di competenza	0,00	20.000,00	0,00	0,00
			<i>di cui già impegnato*</i>			0,00	0,00
			previsione di cassa	0,00	20.000,00		
			<i>a fondo pluriennale vincolato</i>				
Macroaggregato 109	Rimborsi e poste correttive delle entrate						
1019/0	Rimborso di somme non dovute ad amministratori a seguito modifiche normative	0,00	previsione di competenza	0,00	1.966,11	0,00	0,00
			<i>di cui già impegnato*</i>				
			previsione di cassa	0,00	1.966,11		
			<i>a fondo pluriennale vincolato</i>				
Totale Macroaggr. 109	Rimborsi e poste correttive delle entrate	0,00	previsione di competenza	0,00	1.966,11	0,00	0,00
			<i>di cui già impegnato*</i>			0,00	0,00
			previsione di cassa	0,00	1.966,11		
			<i>a fondo pluriennale vincolato</i>				
Totale Titolo 1	Spese correnti	2.593,06	previsione di competenza	33.300,00	56.966,11	0,00	0,00
			<i>di cui già impegnato*</i>			0,00	0,00
			previsione di cassa	35.913,76	59.559,17		
			<i>a fondo pluriennale vincolato</i>				
TITOLO 2	Spese in conto capitale						
Macroaggregato 202	Investimenti fissi lordi e acquisto di terreni						
325010/0	Informazione, immagine e stampa: acquisto attrezzature n.a.c.	0,00	previsione di competenza	0,00	0,00	0,00	0,00
			<i>di cui già impegnato*</i>				
			previsione di cassa	0,00	0,00		
			<i>a fondo pluriennale vincolato</i>				
Totale Macroaggr. 202	Investimenti fissi lordi e acquisto di terreni	0,00	previsione di competenza	0,00	0,00	0,00	0,00
			<i>di cui già impegnato*</i>			0,00	0,00
			previsione di cassa	0,00	0,00		
			<i>a fondo pluriennale vincolato</i>				



Provincia di Pesaro e Urbino

DIRETTORE GENERALE - Resp. DOMENICUCCI MARCO

SPESE PER MISSIONI, PROGRAMMI E MACROAGGREGATI PER CAPITOLI

MISSIONE PROGRAMMA TITOLO MACROAGGREGATO CAPITOLO	DENOMINAZIONE	RESIDUI PRESUNTI AL TERMINE DELL'ESERCIZIO 2016		PREVISIONI DEFINITIVE DELL'ANNO 2016	PREVISIONI		
					PREVISIONI ANNO 2017	PREVISIONI DELL'ANNO 2018	PREVISIONI DELL'ANNO 2019
Totale Titolo 2	Spese in conto capitale	0,00	previsione di competenza <i>di cui già impegnato*</i>	0,00	0,00	0,00	0,00
			previsione di cassa <i>a fondo pluriennale vincolato</i>	0,00	0,00	0,00	0,00
Totale Programma 01	Organi istituzionali	2.593,06	previsione di competenza <i>di cui già impegnato*</i>	33.300,00	56.966,11	0,00	0,00
			previsione di cassa <i>a fondo pluriennale vincolato</i>	35.913,76	59.559,17	0,00	0,00
0102 Programma 02	Segreteria generale						
Titolo 1	Spese correnti						
Macroaggregato 103	Acquisto di beni e servizi						
1030/0	Compenso al componente esterno del nucleo di valutazione: Co.Co.Co.	0,00	previsione di competenza <i>di cui già impegnato*</i>	0,00	0,00	0,00	0,00
			previsione di cassa <i>a fondo pluriennale vincolato</i>	0,00	0,00		
2323/0	Compenso e rimborso spese ai componenti esterni del nucleo di valutazione(ex 3030)	0,00	previsione di competenza <i>di cui già impegnato*</i>	0,00	0,00	0,00	0,00
			previsione di cassa <i>a fondo pluriennale vincolato</i>	0,00	0,00		
3030/0	(v.c.2323)Compenso e rimborso spese ai componenti esterni del nucleo di valutazione	11.006,55	previsione di competenza <i>di cui già impegnato*</i>	22.013,10	22.013,10	0,00	0,00
			previsione di cassa <i>a fondo pluriennale vincolato</i>	33.019,65	33.019,65		
85000/11	Quota associativa TECLA (Organismo tecnico U.P.I. nazionale)	0,00	previsione di competenza <i>di cui già impegnato*</i>	0,00	0,00	0,00	0,00
			previsione di cassa <i>a fondo pluriennale vincolato</i>	0,00	0,00		
Totale Macroaggr. 103	Acquisto di beni e servizi	11.006,55	previsione di competenza <i>di cui già impegnato*</i>	22.013,10	22.013,10	0,00	0,00
			previsione di cassa <i>a fondo pluriennale vincolato</i>	33.019,65	33.019,65	0,00	0,00
Totale Titolo 1	Spese correnti	11.006,55	previsione di competenza <i>di cui già impegnato*</i>	22.013,10	22.013,10	0,00	0,00
			previsione di cassa <i>a fondo pluriennale vincolato</i>	33.019,65	33.019,65	0,00	0,00
Totale Programma 02	Segreteria generale	11.006,55	previsione di competenza <i>di cui già impegnato*</i>	22.013,10	22.013,10	0,00	0,00
			previsione di cassa <i>a fondo pluriennale vincolato</i>	33.019,65	33.019,65	0,00	0,00
0103 Programma 03	Gestione economica, finanziaria, programmazione e provveditorato						
Titolo 3	Spese per incremento attività finanziarie						
Macroaggregato 301	Acquisizioni di attività finanziarie						
140011/0	Acquisizione di partecipazione e conferimenti di capitale in altre imprese	11.600,00	previsione di competenza <i>di cui già impegnato*</i>	11.600,00	0,00	0,00	0,00
			previsione di cassa <i>a fondo pluriennale vincolato</i>	11.600,00	11.600,00		
Totale Macroaggr. 301	Acquisizioni di attività finanziarie	11.600,00	previsione di competenza <i>di cui già impegnato*</i>	11.600,00	0,00	0,00	0,00
			previsione di cassa <i>a fondo pluriennale vincolato</i>	11.600,00	11.600,00	0,00	0,00
Macroaggregato 302	Concessione crediti di breve termine						
73013/0	Concessioni di crediti e anticipazioni-Direzione Generale-12210e	0,00	previsione di competenza <i>di cui già impegnato*</i>	0,00	0,00	0,00	0,00
			previsione di cassa <i>a fondo pluriennale vincolato</i>	0,00	0,00		



Provincia di Pesaro e Urbino

DIRETTORE GENERALE - Resp. DOMENICUCCI MARCO

SPESE PER MISSIONI, PROGRAMMI E MACROAGGREGATI PER CAPITOLI

MISSIONE PROGRAMMA TITOLO MACROAGGREGATO CAPITOLO	DENOMINAZIONE	RESIDUI PRESUNTI AL TERMINI DELL'ESERCIZIO 2016		PREVISIONI DEFINITIVE DELL'ANNO 2016			
					PREVISIONI ANNO 2017	PREVISIONI DELL'ANNO 2018	PREVISIONI DELL'ANNO 2019
Totale Macroaggr. 302	Concessione crediti di breve termine	0,00	previsione di competenza di cui già impegnato*	0,00	0,00	0,00	0,00
			previsione di cassa a fondo pluriennale vincolato	0,00	0,00	0,00	0,00
Totale Titolo 3	Spese per incremento attività finanziarie	11.600,00	previsione di competenza di cui già impegnato*	11.600,00	0,00	0,00	0,00
			previsione di cassa a fondo pluriennale vincolato	11.600,00	11.600,00	0,00	0,00
Totale Programma 03	Gestione economica, finanziaria, programmazione e provveditorato	11.600,00	previsione di competenza di cui già impegnato*	11.600,00	0,00	0,00	0,00
			previsione di cassa a fondo pluriennale vincolato	11.600,00	11.600,00	0,00	0,00
0109 Programma 09	Assistenza tecnico-amministrativa agli enti locali						
Titolo 1	Spese correnti						
Macroaggregato 102	Imposte e tasse a carico dell'ente						
77800/6	Irap per corsi formazione ee.II. finanziata con trasferimenti comuni	0,00	previsione di competenza di cui già impegnato*	0,00	0,00	0,00	0,00
			previsione di cassa a fondo pluriennale vincolato	0,00	0,00	0,00	0,00
Totale Macroaggr. 102	Imposte e tasse a carico dell'ente	0,00	previsione di competenza di cui già impegnato*	0,00	0,00	0,00	0,00
			previsione di cassa a fondo pluriennale vincolato	0,00	0,00	0,00	0,00
Macroaggregato 103	Acquisto di beni e servizi						
73000/0	Organizzazione corsi formazione e aggiorn. Comuni, Com. Mont., ecc. (servizio ril. iva)- acq.servizi formaz.specialistica-c.8456	0,00	previsione di competenza di cui già impegnato*	0,00	0,00	0,00	0,00
			previsione di cassa a fondo pluriennale vincolato	1.598,00	0,00	0,00	0,00
75000/0	Adesione ad associazioni diverse per organizzazione corsi formazione e aggiornamento per Comuni, Com. Montane ecc.: serv. finanz.(ril.IVA)-c	0,00	previsione di competenza di cui già impegnato*	0,00	0,00	0,00	0,00
			previsione di cassa a fondo pluriennale vincolato	0,00	0,00	0,00	0,00
Totale Macroaggr. 103	Acquisto di beni e servizi	0,00	previsione di competenza di cui già impegnato*	0,00	0,00	0,00	0,00
			previsione di cassa a fondo pluriennale vincolato	1.598,00	0,00	0,00	0,00
Totale Titolo 1	Spese correnti	0,00	previsione di competenza di cui già impegnato*	0,00	0,00	0,00	0,00
			previsione di cassa a fondo pluriennale vincolato	1.598,00	0,00	0,00	0,00
Totale Programma 09	Assistenza tecnico-amministrativa agli enti locali	0,00	previsione di competenza di cui già impegnato*	0,00	0,00	0,00	0,00
			previsione di cassa a fondo pluriennale vincolato	1.598,00	0,00	0,00	0,00
0110 Programma 10	Risorse umane						
Titolo 1	Spese correnti						
Macroaggregato 103	Acquisto di beni e servizi						
13200/0	Prestazioni di servizi per corsi di formazione rivolti al personale interno	2.725,86	previsione di competenza di cui già impegnato*	16.529,50	21.529,50	0,00	0,00
			previsione di cassa a fondo pluriennale vincolato	21.421,50	24.255,36	0,00	0,00
18150/0	Fondo straordinario per spese aggiornamento e riqualificazione personale (Avanzo vincolato)	0,00	previsione di competenza di cui già impegnato*	0,00	0,00	0,00	0,00
			previsione di cassa a fondo pluriennale vincolato	0,00	0,00	0,00	0,00



Provincia di Pesaro e Urbino

DIRETTORE GENERALE - Resp. DOMENICUCCI MARCO

SPESE PER MISSIONI, PROGRAMMI E MACROAGGREGATI PER CAPITOLI

MISSIONE PROGRAMMA TITOLO MACROAGGREGATO CAPITOLO	DENOMINAZIONE	RESIDUI PRESUNTI AL TERMINE DELL'ESERCIZIO 2016		PREVISIONI DEFINITIVE DELL'ANNO 2016			
					PREVISIONI ANNO 2017	PREVISIONI DELL'ANNO 2018	PREVISIONI DELL'ANNO 2019
Totale Macroaggr. 103	Acquisto di beni e servizi	2.725,86	previsione di competenza <i>di cui già impegnato*</i>	16.529,50	21.529,50	0,00	0,00
			previsione di cassa <i>a fondo pluriennale vincolato</i>	21.421,50	24.255,36	0,00	0,00
Totale Titolo 1	Spese correnti	2.725,86	previsione di competenza <i>di cui già impegnato*</i>	16.529,50	21.529,50	0,00	0,00
			previsione di cassa <i>a fondo pluriennale vincolato</i>	21.421,50	24.255,36	0,00	0,00
Totale Programma 10	Risorse umane	2.725,86	previsione di competenza <i>di cui già impegnato*</i>	16.529,50	21.529,50	0,00	0,00
			previsione di cassa <i>a fondo pluriennale vincolato</i>	21.421,50	24.255,36	0,00	0,00
Totale MISSIONE 01	Servizi istituzionali, generali e di gestione	27.925,47	previsione di competenza <i>di cui già impegnato*</i>	83.442,60	100.508,71	0,00	0,00
			previsione di cassa <i>a fondo pluriennale vincolato</i>	103.552,91	128.434,18	0,00	0,00



Provincia di Pesaro e Urbino

DIRETTORE GENERALE - Resp. DOMENICUCCI MARCO

SPESE PER MISSIONI, PROGRAMMI E MACROAGGREGATI PER CAPITOLI

MISSIONE PROGRAMMA TITOLO MACROAGGREGATO CAPITOLO	DENOMINAZIONE	RESIDUI PRESUNTI AL TERMINE DELL'ESERCIZIO 2016		PREVISIONI DEFINITIVE DELL'ANNO 2016			
					PREVISIONI ANNO 2017	PREVISIONI DELL'ANNO 2018	PREVISIONI DELL'ANNO 2019
MISSIONE 04	Istruzione e diritto allo studio						
	Altri ordini di istruzione non universitaria						
0402 Programma 02							
TITOLO 2	Spese in conto capitale						
Macroaggregato 203	Contributi agli investimenti						
85013/0	Spese per trasferimenti in c/cap. a Istituti Scolastici	59.938,16	previsione di competenza <i>di cui già impegnato*</i>	213.699,43	0,00	0,00	0,00
			previsione di cassa <i>a fondo pluriennale vincolato</i>	232.699,43	59.938,16		
Totale Macroaggr. 203	Contributi agli investimenti	59.938,16	previsione di competenza <i>di cui già impegnato*</i>	213.699,43	0,00	0,00	0,00
			previsione di cassa <i>a fondo pluriennale vincolato</i>	232.699,43	59.938,16		
Totale Titolo 2	Spese in conto capitale	59.938,16	previsione di competenza <i>di cui già impegnato*</i>	213.699,43	0,00	0,00	0,00
			previsione di cassa <i>a fondo pluriennale vincolato</i>	232.699,43	59.938,16		
Totale Programma 02	Altri ordini di istruzione non universitaria	59.938,16	previsione di competenza <i>di cui già impegnato*</i>	213.699,43	0,00	0,00	0,00
			previsione di cassa <i>a fondo pluriennale vincolato</i>	232.699,43	59.938,16		
Totale MISSIONE 04	Istruzione e diritto allo studio	59.938,16	previsione di competenza <i>di cui già impegnato*</i>	213.699,43	0,00	0,00	0,00
			previsione di cassa <i>a fondo pluriennale vincolato</i>	232.699,43	59.938,16		



Provincia di Pesaro e Urbino

DIRETTORE GENERALE - Resp. DOMENICUCCI MARCO

SPESE PER MISSIONI, PROGRAMMI E MACROAGGREGATI PER CAPITOLI

MISSIONE PROGRAMMA TITOLO MACROAGGREGATO CAPITOLO	DENOMINAZIONE	RESIDUI PRESUNTI AL TERMINE DELL'ESERCIZIO 2016		PREVISIONI DEFINITIVE DELL'ANNO 2016			
					PREVISIONI ANNO 2017	PREVISIONI DELL'ANNO 2018	PREVISIONI DELL'ANNO 2019
MISSIONE 09	Sviluppo sostenibile e tutela del territorio e dell'ambiente						
0901 Programma 01	Difesa del suolo						
Titolo 2	Spese in conto capitale						
Macroaggregato 205	Altre spese in conto capitale						
9997000/0	FPV MISSIONE 9 PROGRAMMA 1	0,00	previsione di competenza	243.995,48	0,00	0,00	0,00
Totale Macroaggr. 205	Altre spese in conto capitale	0,00	previsione di competenza <i>di cui già impegnato*</i>	243.995,48	0,00	0,00	0,00
			previsione di cassa <i>a fondo pluriennale vincolato</i>	<i>0,00</i>	<i>0,00</i>	<i>0,00</i>	<i>0,00</i>
Totale Titolo 2	Spese in conto capitale	0,00	previsione di competenza <i>di cui già impegnato*</i>	243.995,48	0,00	0,00	0,00
			previsione di cassa <i>a fondo pluriennale vincolato</i>	<i>0,00</i>	<i>0,00</i>	<i>0,00</i>	<i>0,00</i>
Totale Programma 01	Difesa del suolo	0,00	previsione di competenza <i>di cui già impegnato*</i>	243.995,48	0,00	0,00	0,00
			previsione di cassa <i>a fondo pluriennale vincolato</i>	<i>0,00</i>	<i>0,00</i>	<i>0,00</i>	<i>0,00</i>
Totale MISSIONE 09	Sviluppo sostenibile e tutela del territorio e dell'ambiente	0,00	previsione di competenza <i>di cui già impegnato*</i>	243.995,48	0,00	0,00	0,00
			previsione di cassa <i>a fondo pluriennale vincolato</i>	<i>0,00</i>	<i>0,00</i>	<i>0,00</i>	<i>0,00</i>



Provincia di Pesaro e Urbino

DIRETTORE GENERALE - Resp. DOMENICUCCI MARCO

SPESE PER MISSIONI, PROGRAMMI E MACROAGGREGATI PER CAPITOLI

MISSIONE PROGRAMMA TITOLO MACROAGGREGATO CAPITOLO	DENOMINAZIONE	RESIDUI PRESUNTI AL TERMINE DELL'ESERCIZIO 2016		PREVISIONI DEFINITIVE DELL'ANNO 2016			
					PREVISIONI ANNO 2017	PREVISIONI DELL'ANNO 2018	PREVISIONI DELL'ANNO 2019
<i>MISSIONE</i> 10	<i>Trasporti e diritto alla mobilità</i>						
1004 Programma 04	Altre modalità di trasporto						
Titolo 1	Spese correnti						
Macroaggregato 109	Rimborsi e poste correttive delle entrate						
39019/0	Rimborsi di parte corrente ad amministrazioni locali di somme non dovute o incassate in eccesso	0,00	previsione di competenza <i>di cui già impegnato*</i> previsione di cassa <i>a fondo pluriennale vincolato</i>	0,00	22.370,93	0,00	0,00
Totale Macroaggr. 109	Rimborsi e poste correttive delle entrate	0,00	previsione di competenza <i>di cui già impegnato*</i> previsione di cassa <i>a fondo pluriennale vincolato</i>	0,00	22.370,93	0,00	0,00
Totale Titolo 1	Spese correnti	0,00	previsione di competenza <i>di cui già impegnato*</i> previsione di cassa <i>a fondo pluriennale vincolato</i>	0,00	22.370,93	0,00	0,00
Totale Programma 04	Altre modalità di trasporto	0,00	previsione di competenza <i>di cui già impegnato*</i> previsione di cassa <i>a fondo pluriennale vincolato</i>	0,00	22.370,93	0,00	0,00
<i>Totale MISSIONE 10</i>	<i>Trasporti e diritto alla mobilità</i>	0,00	previsione di competenza <i>di cui già impegnato*</i> previsione di cassa <i>a fondo pluriennale vincolato</i>	0,00	22.370,93	0,00	0,00



Provincia di Pesaro e Urbino

DIRETTORE GENERALE - Resp. DOMENICUCCI MARCO

SPESE PER MISSIONI, PROGRAMMI E MACROAGGREGATI PER CAPITOLI

MISSIONE PROGRAMMA TITOLO MACROAGGREGATO CAPITOLO	DENOMINAZIONE	RESIDUI PRESUNTI AL TERMINE DELL'ESERCIZIO 2016		PREVISIONI DEFINITIVE DELL'ANNO 2016			
					PREVISIONI ANNO 2017	PREVISIONI DELL'ANNO 2018	PREVISIONI DELL'ANNO 2019
MISSIONE 12	Diritti sociali, politiche sociali e famiglia						
1204 Programma 04	Interventi per soggetti a rischio di esclusione sociale						
Titolo 1	Spese correnti						
Macroaggregato 103	Acquisto di beni e servizi						
313510/1	Prestazioni di servizi, professionali e diverse per progetti rivolti ai giovani	0,00	previsione di competenza di cui già impegnato*	0,00	0,00	0,00	0,00
			previsione di cassa a fondo pluriennale vincolato	0,00	0,00		
Totale Macroaggr. 103	Acquisto di beni e servizi	0,00	previsione di competenza di cui già impegnato*	0,00	0,00	0,00	0,00
			previsione di cassa a fondo pluriennale vincolato	0,00	0,00	0,00	0,00
Totale Titolo 1	Spese correnti	0,00	previsione di competenza di cui già impegnato*	0,00	0,00	0,00	0,00
			previsione di cassa a fondo pluriennale vincolato	0,00	0,00	0,00	0,00
Totale Programma 04	Interventi per soggetti a rischio di esclusione sociale	0,00	previsione di competenza di cui già impegnato*	0,00	0,00	0,00	0,00
			previsione di cassa a fondo pluriennale vincolato	0,00	0,00	0,00	0,00
1208 Programma 08	Cooperazione e associazionismo						
Titolo 1	Spese correnti						
Macroaggregato 110	Altre spese correnti						
9950000/0	FPV MISSIONE 12 PROGRAMMA 8	0,00	previsione di competenza	0,00	0,00	0,00	0,00
Totale Macroaggr. 110	Altre spese correnti	0,00	previsione di competenza di cui già impegnato*	0,00	0,00	0,00	0,00
			previsione di cassa a fondo pluriennale vincolato	0,00	0,00		
Totale Titolo 1	Spese correnti	0,00	previsione di competenza di cui già impegnato*	0,00	0,00	0,00	0,00
			previsione di cassa a fondo pluriennale vincolato	0,00	0,00		
Totale Programma 08	Cooperazione e associazionismo	0,00	previsione di competenza di cui già impegnato*	0,00	0,00	0,00	0,00
			previsione di cassa a fondo pluriennale vincolato	0,00	0,00		
Totale MISSIONE 12	Diritti sociali, politiche sociali e famiglia	0,00	previsione di competenza di cui già impegnato*	0,00	0,00	0,00	0,00
			previsione di cassa a fondo pluriennale vincolato	0,00	0,00		



Provincia di Pesaro e Urbino

DIRETTORE GENERALE - Resp. DOMENICUCCI MARCO

SPESE PER MISSIONI, PROGRAMMI E MACROAGGREGATI PER CAPITOLI

MISSIONE PROGRAMMA TITOLO MACROAGGREGATO CAPITOLO	DENOMINAZIONE	RESIDUI PRESUNTI AL TERMINI DELL'ESERCIZIO 2016		PREVISIONI DEFINITIVE DELL'ANNO 2016			
					PREVISIONI ANNO 2017	PREVISIONI DELL'ANNO 2018	PREVISIONI DELL'ANNO 2019
MISSIONE 14	Sviluppo economico e competitività						
1401 Programma 01	Industria, e PMI e Artigianato						
TITOLO 1	Spese correnti						
Macroaggregato 102	Imposte e tasse a carico dell'ente						
317800/2	I.R.A.P. professionisti per Politiche Comunitarie (fonti provincia)	0,00	previsione di competenza <i>di cui già impegnato*</i> previsione di cassa <i>a fondo pluriennale vincolato</i>	0,00 0,00 0,00	0,00 0,00 0,00	0,00 0,00 0,00	0,00 0,00 0,00
Totale Macroaggr. 102	Imposte e tasse a carico dell'ente	0,00	previsione di competenza <i>di cui già impegnato*</i> previsione di cassa <i>a fondo pluriennale vincolato</i>	0,00 0,00 0,00	0,00 0,00 0,00	0,00 0,00 0,00	0,00 0,00 0,00
Macroaggregato 103	Acquisto di beni e servizi						
303610/0	Spese per progetti di cooperazione decentrata (fondi Provincia)	0,00	previsione di competenza <i>di cui già impegnato*</i> previsione di cassa <i>a fondo pluriennale vincolato</i>	0,00 0,00 0,00	0,00 0,00 0,00	0,00 0,00 0,00	0,00 0,00 0,00
303760/3	Spese a sostegno della progettazione finalizzata allo sviluppo locale	0,00	previsione di competenza <i>di cui già impegnato*</i> previsione di cassa <i>a fondo pluriennale vincolato</i>	0,00 0,00 0,00	0,00 0,00 0,00	0,00 0,00 0,00	0,00 0,00 0,00
313500/0	Progetti Europei diversi finanziati con trasferimenti dall'Unione Europea -spese per prestazioni di servizi (c.6000/3e)	0,00	previsione di competenza <i>di cui già impegnato*</i> previsione di cassa <i>a fondo pluriennale vincolato</i>	0,00 0,00 0,00	0,00 0,00 0,00	0,00 0,00 0,00	0,00 0,00 0,00
313530/0	Spese per interventi, iniziative e partecipazione progetti Politiche Comunitarie finanziate con trasferimenti enti settore pubbl.-v.cap.7793e	0,00	previsione di competenza <i>di cui già impegnato*</i> previsione di cassa <i>a fondo pluriennale vincolato</i>	0,00 0,00 0,00	0,00 0,00 0,00	0,00 0,00 0,00	0,00 0,00 0,00
313540/0	Spese per interventi, iniziative e partecipazione progetti Politiche Comunitarie finanziate con trasferimenti soggetti diversi-v.cap.8475/16e	0,00	previsione di competenza <i>di cui già impegnato*</i> previsione di cassa <i>a fondo pluriennale vincolato</i>	0,00 0,00 0,00	0,00 0,00 0,00	0,00 0,00 0,00	0,00 0,00 0,00
Totale Macroaggr. 103	Acquisto di beni e servizi	0,00	previsione di competenza <i>di cui già impegnato*</i> previsione di cassa <i>a fondo pluriennale vincolato</i>	0,00 0,00 0,00	0,00 0,00 0,00	0,00 0,00 0,00	0,00 0,00 0,00
Macroaggregato 104	Trasferimenti correnti						
52014/0	Trasferimento all'Università di Urbino del cofinanziamento spettante come beneficiario associato del Pregetto Ena (vedi cap. 8418e)	0,00	previsione di competenza <i>di cui già impegnato*</i> previsione di cassa <i>a fondo pluriennale vincolato</i>	59.989,69 59.989,69 59.989,69	59.989,69 59.989,69 59.989,69	0,00 0,00 0,00	0,00 0,00 0,00
52024/0	Trasferimento ad Adriatic Festival srl e Linset srl del cofinanziamento spettante come beneficiario associato del Pregetto Ena (vedi vap 84)	0,00	previsione di competenza <i>di cui già impegnato*</i> previsione di cassa <i>a fondo pluriennale vincolato</i>	14.141,82 14.141,82 14.141,82	14.141,82 14.141,82 14.141,82	0,00 0,00 0,00	0,00 0,00 0,00
52034/0	Trasferimento alla Provincia di Ancona del cofinanziamento spettante come	0,00	previsione di competenza	4.142,94	4.142,94	0,00	0,00



Provincia di Pesaro e Urbino

DIRETTORE GENERALE - Resp. DOMENICUCCI MARCO

SPESE PER MISSIONI, PROGRAMMI E MACROAGGREGATI PER CAPITOLI

MISSIONE PROGRAMMA TITOLO MACROAGGREGATO CAPITOLO	DENOMINAZIONE	RESIDUI PRESUNTI AL TERMINE DELL'ESERCIZIO 2016		PREVISIONI DEFINITIVE DELL'ANNO 2016			
					PREVISIONI ANNO 2017	PREVISIONI DELL'ANNO 2018	PREVISIONI DELL'ANNO 2019
	beneficiario associato del Pregetto Ena (vedi cap. 8418e)						
			<i>di cui già impegnato*</i>				
			previsione di cassa	4.142,94	4.142,94		
			<i>a fondo pluriennale vincolato</i>				
52044/0	Trasferimento alla CCIAA del cofinanziamento spettante come beneficiario associato del Pregetto Ena (vedi cap. 8418 e)	0,00	previsione di competenza	12.631,52	12.631,52	0,00	0,00
			<i>di cui già impegnato*</i>				
			previsione di cassa	12.631,52	12.631,52		
			<i>a fondo pluriennale vincolato</i>				
Totale Macroaggr. 104	Trasferimenti correnti	0,00	previsione di competenza	90.905,97	90.905,97	0,00	0,00
			<i>di cui già impegnato*</i>			0,00	0,00
			previsione di cassa	90.905,97	90.905,97		
			<i>a fondo pluriennale vincolato</i>				
Macroaggregato 107	Interessi passivi						
52017/0	Restituzione alla Commissione Europea della quota interessi per ritardato pagamento - Pregetto Ena (vedi cap 8418e)	0,00	previsione di competenza	33.235,97	33.235,97	0,00	0,00
			<i>di cui già impegnato*</i>				
			previsione di cassa	33.235,97	33.235,97		
			<i>a fondo pluriennale vincolato</i>				
Totale Macroaggr. 107	Interessi passivi	0,00	previsione di competenza	33.235,97	33.235,97	0,00	0,00
			<i>di cui già impegnato*</i>			0,00	0,00
			previsione di cassa	33.235,97	33.235,97		
			<i>a fondo pluriennale vincolato</i>				
Macroaggregato 109	Rimborsi e poste correttive delle entrate						
52019/0	Restituzione alla Commissione Europea della quota di prefinanziamento non dovuta del Pregetto Ena (vedi cap 8418e)	0,00	previsione di competenza	131.327,17	131.327,17	0,00	0,00
			<i>di cui già impegnato*</i>				
			previsione di cassa	131.327,17	131.327,17		
			<i>a fondo pluriennale vincolato</i>				
Totale Macroaggr. 109	Rimborsi e poste correttive delle entrate	0,00	previsione di competenza	131.327,17	131.327,17	0,00	0,00
			<i>di cui già impegnato*</i>			0,00	0,00
			previsione di cassa	131.327,17	131.327,17		
			<i>a fondo pluriennale vincolato</i>				
Totale Titolo 1	Spese correnti	0,00	previsione di competenza	255.469,11	255.469,11	0,00	0,00
			<i>di cui già impegnato*</i>			0,00	0,00
			previsione di cassa	255.469,11	255.469,11		
			<i>a fondo pluriennale vincolato</i>				
Totale Programma 01	Industria, e PMI e Artigianato	0,00	previsione di competenza	255.469,11	255.469,11	0,00	0,00
			<i>di cui già impegnato*</i>			0,00	0,00
			previsione di cassa	255.469,11	255.469,11		
			<i>a fondo pluriennale vincolato</i>				
Totale MISSIONE 14	Sviluppo economico e competitività	0,00	previsione di competenza	255.469,11	255.469,11	0,00	0,00
			<i>di cui già impegnato*</i>			0,00	0,00
			previsione di cassa	255.469,11	255.469,11		
			<i>a fondo pluriennale vincolato</i>				



Provincia di Pesaro e Urbino

DIRETTORE GENERALE - Resp. DOMENICUCCI MARCO

SPESE PER MISSIONI, PROGRAMMI E MACROAGGREGATI PER CAPITOLI

MISSIONE PROGRAMMA TITOLO MACROAGGREGATO CAPITOLO	DENOMINAZIONE	RESIDUI PRESUNTI AL TERMINE DELL'ESERCIZIO 2016		PREVISIONI DEFINITIVE DELL'ANNO 2016			
					PREVISIONI ANNO 2017	PREVISIONI DELL'ANNO 2018	PREVISIONI DELL'ANNO 2019
MISSIONE 16	Agricoltura, politiche agroalimentari e pesca						
1602 Programma 02	Caccia e pesca						
TITOLO 1	Spese correnti						
Macroaggregato 103	Acquisto di beni e servizi						
60383/0	Vigilanza caccia e pesca: prestazioni di servizio e diverse per la caccia e la pesca (v.7847e)	0,00	previsione di competenza <i>di cui già impegnato*</i> previsione di cassa <i>a fondo pluriennale vincolato</i>	0,00	1.400,00	0,00	0,00
Totale Macroaggr. 103	Acquisto di beni e servizi	0,00	previsione di competenza <i>di cui già impegnato*</i> previsione di cassa <i>a fondo pluriennale vincolato</i>	0,00	1.400,00	0,00	0,00
Macroaggregato 110	Altre spese correnti						
9960000/0	FPV MISSIONE 16 PROGRAMMA 2	0,00	previsione di competenza	170.879,71	0,00	0,00	0,00
Totale Macroaggr. 110	Altre spese correnti	0,00	previsione di competenza <i>di cui già impegnato*</i> previsione di cassa <i>a fondo pluriennale vincolato</i>	170.879,71	0,00	0,00	0,00
Totale Titolo 1	Spese correnti	0,00	previsione di competenza <i>di cui già impegnato*</i> previsione di cassa <i>a fondo pluriennale vincolato</i>	170.879,71	1.400,00	0,00	0,00
Totale Programma 02	Caccia e pesca	0,00	previsione di competenza <i>di cui già impegnato*</i> previsione di cassa <i>a fondo pluriennale vincolato</i>	170.879,71	1.400,00	0,00	0,00
Totale MISSIONE 16	Agricoltura, politiche agroalimentari e pesca	0,00	previsione di competenza <i>di cui già impegnato*</i> previsione di cassa <i>a fondo pluriennale vincolato</i>	170.879,71	1.400,00	0,00	0,00



DIRETTORE GENERALE - Resp. DOMENICUCCI MARCO

SPESE PER MISSIONI, PROGRAMMI E MACROAGGREGATI PER CAPITOLI

MISSIONE PROGRAMMA TITOLO MACROAGGREGATO CAPITOLO	DENOMINAZIONE	RESIDUI PRESUNTI AL TERMINE DELL'ESERCIZIO 2016		PREVISIONI DEFINITIVE DELL'ANNO 2016			
					PREVISIONI ANNO 2017	PREVISIONI DELL'ANNO 2018	PREVISIONI DELL'ANNO 2019
MISSIONE 19	Relazioni internazionali						
1901 Programma 01	Relazioni internazionali e Cooperazione allo sviluppo						
TITOLO 1	Spese correnti						
Macroaggregato 103	Acquisto di beni e servizi						
63313/0	Prestazioni di servizi per progetti di cooperazione internazionale (vedi cap.3460)	0,00	previsione di competenza <i>di cui già impegnato*</i> previsione di cassa <i>a fondo pluriennale vincolato</i>	0,00 0,00	245.170,50 245.170,50	0,00	0,00
63323/0	Prestazioni di servizio per attività di revisione dei conti progetti SPRAR (vedi cap. 3460 e)	0,00	previsione di competenza <i>di cui già impegnato*</i> previsione di cassa <i>a fondo pluriennale vincolato</i>	20.000,00 20.000,00	20.000,00 20.000,00	0,00	0,00
Totale Macroaggr. 103	Acquisto di beni e servizi	0,00	previsione di competenza <i>di cui già impegnato*</i> previsione di cassa <i>a fondo pluriennale vincolato</i>	20.000,00 20.000,00	265.170,50 265.170,50	0,00 0,00	0,00 0,00
Macroaggregato 104	Trasferimenti correnti						
63014/0	Trasferimenti a istituzioni sociali private progetto SPRAR-v.c.3460e	1.023.037,69	previsione di competenza <i>di cui già impegnato*</i> previsione di cassa <i>a fondo pluriennale vincolato</i>	1.471.025,00 1.471.025,00	1.484.064,06 2.507.101,75	0,00	0,00
305050/3	Finanziamenti per progetti e interventi di cooperazione internazionale (v.c.3460e)	0,00	previsione di competenza <i>di cui già impegnato*</i> previsione di cassa <i>a fondo pluriennale vincolato</i>	0,00 1.253.890,05	0,00 0,00	0,00	0,00
Totale Macroaggr. 104	Trasferimenti correnti	1.023.037,69	previsione di competenza <i>di cui già impegnato*</i> previsione di cassa <i>a fondo pluriennale vincolato</i>	1.471.025,00 2.724.915,05	1.484.064,06 2.507.101,75	0,00 0,00	0,00 0,00
Totale Titolo 1	Spese correnti	1.023.037,69	previsione di competenza <i>di cui già impegnato*</i> previsione di cassa <i>a fondo pluriennale vincolato</i>	1.491.025,00 2.744.915,05	1.749.234,56 2.772.272,25	0,00 0,00	0,00 0,00
Totale Programma 01	Relazioni internazionali e Cooperazione allo sviluppo	1.023.037,69	previsione di competenza <i>di cui già impegnato*</i> previsione di cassa <i>a fondo pluriennale vincolato</i>	1.491.025,00 2.744.915,05	1.749.234,56 2.772.272,25	0,00 0,00	0,00 0,00
Totale MISSIONE 19	Relazioni internazionali	1.023.037,69	previsione di competenza <i>di cui già impegnato*</i> previsione di cassa <i>a fondo pluriennale vincolato</i>	1.491.025,00 2.744.915,05	1.749.234,56 2.772.272,25	0,00 0,00	0,00 0,00



Provincia di Pesaro e Urbino

DIRETTORE GENERALE - Resp. DOMENICUCCI MARCO

SPESE PER MISSIONI, PROGRAMMI E MACROAGGREGATI PER CAPITOLI

MISSIONE PROGRAMMA TITOLO MACROAGGREGATO CAPITOLO	DENOMINAZIONE	RESIDUI PRESUNTI AL TERMINE DELL'ESERCIZIO 2016		PREVISIONI DEFINITIVE DELL'ANNO 2016			
					PREVISIONI ANNO 2017	PREVISIONI DELL'ANNO 2018	PREVISIONI DELL'ANNO 2019
MISSIONE 20	Fondi e accantonamenti						
2001 Programma 01	Fondo di riserva						
Titolo 1	Spese correnti						
Macroaggregato 110	Altre spese correnti						
64994/0	Fondo di riserva ordinario (ex 89200/1)	0,00	previsione di competenza <i>di cui già impegnato*</i> previsione di cassa <i>a fondo pluriennale vincolato</i>	280.503,33 280.503,33	324.893,07 324.893,07	0,00	0,00
64996/0	Fondo di riserva di cassa art.166 c2quater TUEL 267/2000	0,00	previsione di competenza <i>di cui già impegnato*</i> previsione di cassa <i>a fondo pluriennale vincolato</i>	0,00 260.822,74	0,00 238.373,01	0,00	0,00
64997/0	Fondo di riserva finanziato con entrate reg.li - ved.c.4039e (trasporto disabili scuole)	0,00	previsione di competenza <i>di cui già impegnato*</i> previsione di cassa <i>a fondo pluriennale vincolato</i>	0,00 0,00	0,00 0,00	0,00	0,00
89200/1	(v.c.nuovo 64994) Fondo di riserva ordinario	0,00	previsione di competenza <i>di cui già impegnato*</i> previsione di cassa <i>a fondo pluriennale vincolato</i>	0,00 0,00	0,00 0,00	0,00	0,00
89200/3	Fondo di riserva finanziato da entrate regionali- v.cap.4035-4037e	0,00	previsione di competenza <i>di cui già impegnato*</i> previsione di cassa <i>a fondo pluriennale vincolato</i>	0,00 0,00	0,00 0,00	0,00	0,00
Totale Macroaggr. 110	Altre spese correnti	0,00	previsione di competenza <i>di cui già impegnato*</i> previsione di cassa <i>a fondo pluriennale vincolato</i>	280.503,33 541.326,07	324.893,07 563.266,08	0,00 0,00	0,00 0,00
Totale Titolo 1	Spese correnti	0,00	previsione di competenza <i>di cui già impegnato*</i> previsione di cassa <i>a fondo pluriennale vincolato</i>	280.503,33 541.326,07	324.893,07 563.266,08	0,00 0,00	0,00 0,00
Totale Programma 01	Fondo di riserva	0,00	previsione di competenza <i>di cui già impegnato*</i> previsione di cassa <i>a fondo pluriennale vincolato</i>	280.503,33 541.326,07	324.893,07 563.266,08	0,00 0,00	0,00 0,00
2003 Programma 03	Altri fondi						
Titolo 1	Spese correnti						
Macroaggregato 110	Altre spese correnti						
64992/0	Fondo per contenziosi	0,00	previsione di competenza <i>di cui già impegnato*</i> previsione di cassa <i>a fondo pluriennale vincolato</i>	125.000,00 125.000,00	125.000,00 125.000,00	0,00	0,00
89200/2	Fondo per interventi finalizzati ad iniziative di pubblico interesse art.13 c.2 tesoreria (vedi cap. 8471 e)	0,00	previsione di competenza <i>di cui già impegnato*</i> previsione di cassa <i>a fondo pluriennale vincolato</i>	0,00 0,00	0,00 0,00	0,00	0,00
Totale Macroaggr. 110	Altre spese correnti	0,00	previsione di competenza <i>di cui già impegnato*</i> previsione di cassa <i>a fondo pluriennale vincolato</i>	125.000,00 125.000,00	125.000,00 125.000,00	0,00 0,00	0,00 0,00
Totale Titolo 1	Spese correnti	0,00	previsione di competenza <i>di cui già impegnato*</i> previsione di cassa <i>a fondo pluriennale vincolato</i>	125.000,00 125.000,00	125.000,00 125.000,00	0,00 0,00	0,00 0,00



Provincia di Pesaro e Urbino

DIRETTORE GENERALE - Resp. DOMENICUCCI MARCO

SPESE PER MISSIONI, PROGRAMMI E MACROAGGREGATI PER CAPITOLI

MISSIONE PROGRAMMA TITOLO MACROAGGREGATO CAPITOLO	DENOMINAZIONE	RESIDUI PRESUNTI AL TERMINE DELL'ESERCIZIO 2016		PREVISIONI DEFINITIVE DELL'ANNO 2016			
					PREVISIONI ANNO 2017	PREVISIONI DELL'ANNO 2018	PREVISIONI DELL'ANNO 2019
Totale Programma 03	Altri fondi	0,00	previsione di competenza <i>di cui già impegnato*</i> previsione di cassa <i>a fondo pluriennale vincolato</i>	125.000,00 125.000,00	125.000,00 125.000,00	0,00 0,00	0,00 0,00
Totale MISSIONE 20	Fondi e accantonamenti	0,00	previsione di competenza <i>di cui già impegnato*</i> previsione di cassa <i>a fondo pluriennale vincolato</i>	405.503,33 666.326,07	449.893,07 688.266,08	0,00 0,00	0,00 0,00



DIRETTORE GENERALE - Resp. DOMENICUCCI MARCO

SPESE PER MISSIONI, PROGRAMMI E MACROAGGREGATI PER CAPITOLI

MISSIONE PROGRAMMA TITOLO MACROAGGREGATO CAPITOLO	DENOMINAZIONE	RESIDUI PRESUNTI AL TERMINE DELL'ESERCIZIO 2016		PREVISIONI DEFINITIVE DELL'ANNO 2016			
					PREVISIONI ANNO 2017	PREVISIONI DELL'ANNO 2018	PREVISIONI DELL'ANNO 2019
MISSIONE 50	Debito pubblico						
5002 Programma 02	Quota capitale ammortamento mutui e prestiti obbligazionari						
Titolo 4	Rimborso Prestiti						
Macroaggregato 403	Rimborso mutui e altri finanziamenti a medio lungo termine						
650000/0	(v.c.nuovo 150203)Rimborso al Comune di Belforte debito ventennale per acquisto e recupero parte privata del Castello	0,00	previsione di competenza <i>di cui già impegnato*</i> previsione di cassa <i>a fondo pluriennale vincolato</i>	8.800,00 8.800,00	8.800,00 8.800,00	0,00	0,00
651000/0	(v.c.nuovo 150213)Rimborso al Comune di Macerata Feltria debito ventennale per acquisto e ristrutturazione Palazzo Gentili	0,00	previsione di competenza <i>di cui già impegnato*</i> previsione di cassa <i>a fondo pluriennale vincolato</i>	29.614,83 29.614,83	29.614,83 29.614,83	0,00	0,00
Totale Macroaggr. 403	Rimborso mutui e altri finanziamenti a medio lungo termine	0,00	previsione di competenza <i>di cui già impegnato*</i> previsione di cassa <i>a fondo pluriennale vincolato</i>	38.414,83 38.414,83	38.414,83 38.414,83	0,00 <i>0,00</i>	0,00 <i>0,00</i>
Totale Titolo 4	Rimborso Prestiti	0,00	previsione di competenza <i>di cui già impegnato*</i> previsione di cassa <i>a fondo pluriennale vincolato</i>	38.414,83 38.414,83	38.414,83 38.414,83	0,00 <i>0,00</i>	0,00 <i>0,00</i>
Totale Programma 02	Quota capitale ammortamento mutui e prestiti obbligazionari	0,00	previsione di competenza <i>di cui già impegnato*</i> previsione di cassa <i>a fondo pluriennale vincolato</i>	38.414,83 38.414,83	38.414,83 38.414,83	0,00 <i>0,00</i>	0,00 <i>0,00</i>
Totale MISSIONE 50	Debito pubblico	0,00	previsione di competenza <i>di cui già impegnato*</i> previsione di cassa <i>a fondo pluriennale vincolato</i>	38.414,83 38.414,83	38.414,83 38.414,83	0,00 <i>0,00</i>	0,00 <i>0,00</i>
TOTALE MISSIONI		1.110.901,32	previsione di competenza <i>di cui già impegnato*</i> previsione di cassa <i>a fondo pluriennale vincolato</i>	2.902.429,49 4.041.377,40	2.617.291,21 3.966.565,54	0,00 <i>0,00</i>	0,00 <i>0,00</i>
TOTALE GENERALE DELLE SPESE		1.110.901,32	previsione di competenza <i>di cui già impegnato*</i> previsione di cassa <i>a fondo pluriennale vincolato</i>	2.902.429,49 4.041.377,40	2.617.291,21 3.966.565,54	0,00 <i>0,00</i>	0,00 <i>0,00</i>



Provincia di Pesaro e Urbino

POLIZIA LOCALE PROVINCIALE - COORDINAMENTO DEL SERVIZIO DI VIGILANZA DELLE FUNZIONI NON FONDAMENTALI REGIONALI IN MATERIA ITTICO E VENATORIA - Resp. PACCHIAROTTI ANDREA SPESE PER MISSIONI, PROGRAMMI E MACROAGGREGATI PER CAPITOLI

MISSIONE PROGRAMMA TITOLO MACROAGGREGATO CAPITOLO	DENOMINAZIONE	RESIDUI PRESUNTI AL TERMINE DELL'ESERCIZIO 2016		PREVISIONI DEFINITIVE DELL'ANNO 2016			
					PREVISIONI ANNO 2017	PREVISIONI DELL'ANNO 2018	PREVISIONI DELL'ANNO 2019
DISAVANZO DI AMMINISTRAZIONE				0,00	0,00	0,00	0,00
MISSIONE 09	Sviluppo sostenibile e tutela del territorio e dell'ambiente						
0902 Programma 02	Tutela, valorizzazione e recupero ambientale						
TITOLO 1	Spese correnti						
Macroaggregato 103	Acquisto di beni e servizi						
28043/0	Acquisto vestiario per servizio Vigilanza ambientale (ved.c. 7834e)(ex 202300)	3.933,28	previsione di competenza <i>di cui già impegnato*</i> previsione di cassa <i>a fondo pluriennale vincolato</i>	4.000,00 4.000,00	4.000,00 7.933,28	0,00	0,00
28073/0	Spese per servizio di vigilanza ambientale (vedi cap. 7834 e) (ex 203300)	17.340,00	previsione di competenza <i>di cui già impegnato*</i> previsione di cassa <i>a fondo pluriennale vincolato</i>	20.000,00 20.000,00	22.000,00 39.340,00	0,00	0,00
28093/0	Acquisto benzina,oli ecc. per automezzi Vigilanza-Ambiente (ved.c.7834e)	1.755,72	previsione di competenza <i>di cui già impegnato*</i> previsione di cassa <i>a fondo pluriennale vincolato</i>	33.000,00 33.000,00	33.000,00 34.755,72	0,00	0,00
28453/0	Vigilanza: manutenzione, riparazione ecc. automezzi ved.c.7834e	3.541,92	previsione di competenza <i>di cui già impegnato*</i> previsione di cassa <i>a fondo pluriennale vincolato</i>	13.000,00 13.000,00	10.523,00 14.064,92	0,00	0,00
28463/0	Vigilanza: gestione,mautenzione applicazioni-ved.c.7834e	311,10	previsione di competenza <i>di cui già impegnato*</i> previsione di cassa <i>a fondo pluriennale vincolato</i>	5.000,00 5.000,00	4.500,00 4.811,10	0,00	0,00
202300/0	(v.c.nuovo 28043)Acquisto vestiario per servizio Vigilanza ambientale (ved.c. 7834e)	0,00	previsione di competenza <i>di cui già impegnato*</i> previsione di cassa <i>a fondo pluriennale vincolato</i>	0,00 0,00	0,00 0,00	0,00	0,00
203300/0	(v.c.nuovo 28073)Spese per servizio di vigilanza ambientale (vedi cap. 7834 e)	23,52	previsione di competenza <i>di cui già impegnato*</i> previsione di cassa <i>a fondo pluriennale vincolato</i>	2.000,00 21.414,72	0,00 23,52	0,00	0,00
Totale Macroaggr. 103	Acquisto di beni e servizi	26.905,54	previsione di competenza <i>di cui già impegnato*</i> previsione di cassa <i>a fondo pluriennale vincolato</i>	77.000,00 96.414,72	74.023,00 100.928,54	0,00 0,00	0,00 0,00
Macroaggregato 104	Trasferimenti correnti						
28104/0	Spese per rimborsi spese per servizio volontario di vigilanza ecologica guardie ecologiche volontarie (ex 205400)	0,00	previsione di competenza <i>di cui già impegnato*</i> previsione di cassa <i>a fondo pluriennale vincolato</i>	0,00 0,00	0,00 0,00	0,00	0,00
205400/0	(v.c.nuovo 28104)Spese per rimborsi spese per servizio volontario di vigilanza ecologica guardie ecologiche volontarie	0,00	previsione di competenza <i>di cui già impegnato*</i> previsione di cassa <i>a fondo pluriennale vincolato</i>	3.000,00 3.000,00	0,00 0,00	0,00	0,00



Provincia di Pesaro e Urbino

POLIZIA LOCALE PROVINCIALE - COORDINAMENTO DEL SERVIZIO DI VIGILANZA DELLE FUNZIONI NON FONDAMENTALI REGIONALI IN MATERIA ITTICO E VENATORIA - Resp. PACCHIAROTTI ANDREA SPESE PER MISSIONI, PROGRAMMI E MACROAGGREGATI PER CAPITOLI

MISSIONE PROGRAMMA TITOLO MACROAGGREGATO CAPITOLO	DENOMINAZIONE	RESIDUI PRESUNTI AL TERMINE DELL'ESERCIZIO 2016		PREVISIONI DEFINITIVE DELL'ANNO 2016			
					PREVISIONI ANNO 2017	PREVISIONI DELL'ANNO 2018	PREVISIONI DELL'ANNO 2019
Totale Macroaggr. 104	Trasferimenti correnti	0,00	previsione di competenza <i>di cui già impegnato*</i> previsione di cassa <i>a fondo pluriennale vincolato</i>	3.000,00	0,00	0,00	0,00
				3.000,00	0,00	0,00	0,00
Totale Titolo 1	Spese correnti	26.905,54	previsione di competenza <i>di cui già impegnato*</i> previsione di cassa <i>a fondo pluriennale vincolato</i>	80.000,00	74.023,00	0,00	0,00
				99.414,72	100.928,54	0,00	0,00
Titolo 2	Spese in conto capitale						
Macroaggregato 202	Investimenti fissi lordi e acquisto di terreni						
525350/0	Acquisto macchinari per servizio volontario vigilana ecologica L.R. 29/92 (C. 5110e)	0,00	previsione di competenza <i>di cui già impegnato*</i> previsione di cassa <i>a fondo pluriennale vincolato</i>	0,00	0,00	0,00	0,00
				0,00	0,00		
Totale Macroaggr. 202	Investimenti fissi lordi e acquisto di terreni	0,00	previsione di competenza <i>di cui già impegnato*</i> previsione di cassa <i>a fondo pluriennale vincolato</i>	0,00	0,00	0,00	0,00
				0,00	0,00	0,00	0,00
Totale Titolo 2	Spese in conto capitale	0,00	previsione di competenza <i>di cui già impegnato*</i> previsione di cassa <i>a fondo pluriennale vincolato</i>	0,00	0,00	0,00	0,00
				0,00	0,00	0,00	0,00
Totale Programma 02	Tutela, valorizzazione e recupero ambientale	26.905,54	previsione di competenza <i>di cui già impegnato*</i> previsione di cassa <i>a fondo pluriennale vincolato</i>	80.000,00	74.023,00	0,00	0,00
				99.414,72	100.928,54	0,00	0,00
Totale MISSIONE 09	Sviluppo sostenibile e tutela del territorio e dell'ambiente	26.905,54	previsione di competenza <i>di cui già impegnato*</i> previsione di cassa <i>a fondo pluriennale vincolato</i>	80.000,00	74.023,00	0,00	0,00
				99.414,72	100.928,54	0,00	0,00



Provincia di Pesaro e Urbino

POLIZIA LOCALE PROVINCIALE - COORDINAMENTO DEL SERVIZIO DI VIGILANZA DELLE FUNZIONI NON FONDAMENTALI REGIONALI IN MATERIA ITTICO E VENATORIA - Resp. PACCHIAROTTI ANDREA SPESE PER MISSIONI, PROGRAMMI E MACROAGGREGATI PER CAPITOLI

MISSIONE PROGRAMMA TITOLO MACROAGGREGATO CAPITOLO	DENOMINAZIONE	RESIDUI PRESUNTI AL TERMINE DELL'ESERCIZIO 2016		PREVISIONI DEFINITIVE DELL'ANNO 2016			
					PREVISIONI ANNO 2017	PREVISIONI DELL'ANNO 2018	PREVISIONI DELL'ANNO 2019
MISSIONE	10	Trasporti e diritto alla mobilità					
1005 Programma	05	Viabilità e infrastrutture stradali					
TITOLO	1	Spese correnti					
Macroaggregato	101	Redditi da lavoro dipendente					
40051/0	Assicurazione personale vigilanza proventi art. 208 codice della strada (vedi cap. 7842 e)	0,00	previsione di competenza <i>di cui già impegnato*</i> previsione di cassa <i>a fondo pluriennale vincolato</i>	763,40 763,40	0,00 0,00	0,00 0,00	0,00 0,00
170000/6	(nuovo 40011/13)Assicurazione personale vigilanza proventi art. 208 codice della strada (vedi cap. 7832 e)	782,00	previsione di competenza <i>di cui già impegnato*</i> previsione di cassa <i>a fondo pluriennale vincolato</i>	782,00 782,00	0,00 782,00	0,00 0,00	0,00 0,00
Totale Macroaggr.	101	782,00	previsione di competenza <i>di cui già impegnato*</i> previsione di cassa <i>a fondo pluriennale vincolato</i>	1.545,40 1.545,40	0,00 782,00	0,00 0,00	0,00 0,00
Macroaggregato	103	Acquisto di beni e servizi					
172410/0	Vestiaro al personale addetto alla vigilanza	0,00	previsione di competenza <i>di cui già impegnato*</i> previsione di cassa <i>a fondo pluriennale vincolato</i>	2.000,00 2.000,00	0,00 0,00	0,00 0,00	0,00 0,00
172460/1	Acquisto benzina,oli ecc. per automezzi Vigilanza (ved.c.7834e)	164,20	previsione di competenza <i>di cui già impegnato*</i> previsione di cassa <i>a fondo pluriennale vincolato</i>	17.000,00 23.729,57	17.000,00 17.164,20	0,00 0,00	0,00 0,00
172460/2	Acquisto diversi materiali di consumo per la gestione nuovo ordinamento polizia provinciale	488,00	previsione di competenza <i>di cui già impegnato*</i> previsione di cassa <i>a fondo pluriennale vincolato</i>	1.172,00 1.172,00	1.000,00 1.488,00	0,00 0,00	0,00 0,00
173460/1	Vigilanza - viabilità: prestazioni di servizi diverse finanziate con sponsorizzazioni-rii.I.V.A. (c. 8518e)	0,00	previsione di competenza <i>di cui già impegnato*</i> previsione di cassa <i>a fondo pluriennale vincolato</i>	0,00 0,00	0,00 0,00	0,00 0,00	0,00 0,00
173460/2	Vigilanza: addestramento obbligatorio al poligono di tiro	0,00	previsione di competenza <i>di cui già impegnato*</i> previsione di cassa <i>a fondo pluriennale vincolato</i>	3.600,00 3.600,00	3.000,00 3.000,00	0,00 0,00	0,00 0,00
173460/3	Vigilanza: manutenzione, riparazione ecc. automezzi ved.c.7834e	350,33	previsione di competenza <i>di cui già impegnato*</i> previsione di cassa <i>a fondo pluriennale vincolato</i>	9.966,59 12.728,76	10.000,00 10.350,33	0,00 0,00	0,00 0,00
173460/4	Vigilanza: diverse prestazioni di servizi-ved.c.7834e	593,36	previsione di competenza <i>di cui già impegnato*</i> previsione di cassa <i>a fondo pluriennale vincolato</i>	5.000,00 5.546,88	5.000,00 5.593,36	0,00 0,00	0,00 0,00
Totale Macroaggr.	103	1.595,89	previsione di competenza <i>di cui già impegnato*</i> previsione di cassa <i>a fondo pluriennale vincolato</i>	38.738,59 48.777,21	36.000,00 37.595,89	0,00 0,00	0,00 0,00



Provincia di Pesaro e Urbino

POLIZIA LOCALE PROVINCIALE - COORDINAMENTO DEL SERVIZIO DI VIGILANZA DELLE FUNZIONI NON FONDAMENTALI REGIONALI IN MATERIA ITTICO E VENATORIA - Resp. PACCHIAROTTI ANDREA SPESE PER MISSIONI, PROGRAMMI E MACROAGGREGATI PER CAPITOLI

MISSIONE PROGRAMMA TITOLO MACROAGGREGATO CAPITOLO	DENOMINAZIONE	RESIDUI PRESUNTI AL TERMINE DELL'ESERCIZIO 2016		PREVISIONI DEFINITIVE DELL'ANNO 2016			
					PREVISIONI ANNO 2017	PREVISIONI DELL'ANNO 2018	PREVISIONI DELL'ANNO 2019
Macroaggregato 110	Altre spese correnti						
40210/0	Rimborso somme riscosse per sanzioni amministrative(ex 178450)	0,00	previsione di competenza <i>di cui già impegnato*</i> previsione di cassa <i>a fondo pluriennale vincolato</i>	0,00 0,00	0,00 0,00	0,00	0,00
178450/0	(v.c.nuovo 40210)Rimborso somme riscosse per sanzioni amministrative	505,71	previsione di competenza <i>di cui già impegnato*</i> previsione di cassa <i>a fondo pluriennale vincolato</i>	10.000,00 10.647,31	10.000,00 10.505,71	0,00	0,00
Totale Macroaggr. 110	Altre spese correnti	505,71	previsione di competenza <i>di cui già impegnato*</i> previsione di cassa <i>a fondo pluriennale vincolato</i>	10.000,00 10.647,31	10.000,00 10.505,71	0,00 0,00	0,00 0,00
Totale Titolo 1	Spese correnti	2.883,60	previsione di competenza <i>di cui già impegnato*</i> previsione di cassa <i>a fondo pluriennale vincolato</i>	50.283,99 60.969,92	46.000,00 48.883,60	0,00 0,00	0,00 0,00
TITOLO 2	Spese in conto capitale						
Macroaggregato 202	Investimenti fissi lordi e acquisto di terreni						
110512/0	Acquisto automezzi per Servizio Vigilanza (vedi cap. 7842 e)corr	0,00	previsione di competenza <i>di cui già impegnato*</i> previsione di cassa <i>a fondo pluriennale vincolato</i>	954,25 6.753,68	0,00 0,00	0,00	0,00
495370/0	Acquisto automezzi per Servizio Vigilanza (vedi cap. 7832 e)	0,00	previsione di competenza <i>di cui già impegnato*</i> previsione di cassa <i>a fondo pluriennale vincolato</i>	977,50 977,50	0,00 0,00	0,00	0,00
Totale Macroaggr. 202	Investimenti fissi lordi e acquisto di terreni	0,00	previsione di competenza <i>di cui già impegnato*</i> previsione di cassa <i>a fondo pluriennale vincolato</i>	1.931,75 7.731,18	0,00 0,00	0,00 0,00	0,00 0,00
Totale Titolo 2	Spese in conto capitale	0,00	previsione di competenza <i>di cui già impegnato*</i> previsione di cassa <i>a fondo pluriennale vincolato</i>	1.931,75 7.731,18	0,00 0,00	0,00 0,00	0,00 0,00
Totale Programma 05	Viabilità e infrastrutture stradali	2.883,60	previsione di competenza <i>di cui già impegnato*</i> previsione di cassa <i>a fondo pluriennale vincolato</i>	52.215,74 68.701,10	46.000,00 48.883,60	0,00 0,00	0,00 0,00
Totale MISSIONE 10	Trasporti e diritto alla mobilità	2.883,60	previsione di competenza <i>di cui già impegnato*</i> previsione di cassa <i>a fondo pluriennale vincolato</i>	52.215,74 68.701,10	46.000,00 48.883,60	0,00 0,00	0,00 0,00



Provincia di Pesaro e Urbino

POLIZIA LOCALE PROVINCIALE - COORDINAMENTO DEL SERVIZIO DI VIGILANZA DELLE FUNZIONI NON FONDAMENTALI REGIONALI IN MATERIA ITTICO E VENATORIA - Resp. PACCHIAROTTI ANDREA SPESE PER MISSIONI, PROGRAMMI E MACROAGGREGATI PER CAPITOLI

MISSIONE PROGRAMMA TITOLO MACROAGGREGATO CAPITOLO	DENOMINAZIONE	RESIDUI PRESUNTI AL TERMINE DELL'ESERCIZIO 2016		PREVISIONI DEFINITIVE DELL'ANNO 2016			
					PREVISIONI ANNO 2017	PREVISIONI DELL'ANNO 2018	PREVISIONI DELL'ANNO 2019
MISSIONE 16	Agricoltura, politiche agroalimentari e pesca						
1602 Programma 02	Caccia e pesca						
Titolo 1	Spese correnti						
Macroaggregato 104	Trasferimenti correnti						
235200/0	Partecipazione alle spese delle assoc. pesca sportiva per vigilanza acque interne, interventi per la pesca sportiva no-kill (Cap. 5150/4)	0,00	previsione di competenza <i>di cui già impegnato*</i> previsione di cassa <i>a fondo pluriennale vincolato</i>	0,00 0,00	0,00 0,00	0,00 0,00	0,00 0,00
Totale Macroaggr. 104	Trasferimenti correnti	0,00	previsione di competenza <i>di cui già impegnato*</i> previsione di cassa <i>a fondo pluriennale vincolato</i>	0,00 0,00	0,00 0,00	0,00 0,00	0,00 0,00
Totale Titolo 1	Spese correnti	0,00	previsione di competenza <i>di cui già impegnato*</i> previsione di cassa <i>a fondo pluriennale vincolato</i>	0,00 0,00	0,00 0,00	0,00 0,00	0,00 0,00
Totale Programma 02	Caccia e pesca	0,00	previsione di competenza <i>di cui già impegnato*</i> previsione di cassa <i>a fondo pluriennale vincolato</i>	0,00 0,00	0,00 0,00	0,00 0,00	0,00 0,00
Totale MISSIONE 16	Agricoltura, politiche agroalimentari e pesca	0,00	previsione di competenza <i>di cui già impegnato*</i> previsione di cassa <i>a fondo pluriennale vincolato</i>	0,00 0,00	0,00 0,00	0,00 0,00	0,00 0,00
TOTALE MISSIONI		29.789,14	previsione di competenza <i>di cui già impegnato*</i> previsione di cassa <i>a fondo pluriennale vincolato</i>	132.215,74 168.115,82	120.023,00 149.812,14	0,00 0,00	0,00 0,00
TOTALE GENERALE DELLE SPESE		29.789,14	previsione di competenza <i>di cui già impegnato*</i> previsione di cassa <i>a fondo pluriennale vincolato</i>	132.215,74 168.115,82	120.023,00 149.812,14	0,00 0,00	0,00 0,00



Provincia di Pesaro e Urbino

COMUNICAZIONE ISTITUZIONALE - URP - PARI OPPORTUNITA' - Resp. DOMENICUCCI MARCO SPESE PER MISSIONI, PROGRAMMI E MACROAGGREGATI PER CAPITOLI

MISSIONE PROGRAMMA TITOLO MACROAGGREGATO CAPITOLO	DENOMINAZIONE	RESIDUI PRESUNTI AL TERMINI DELL'ESERCIZIO 2016		PREVISIONI DEFINITIVE DELL'ANNO 2016			
					PREVISIONI ANNO 2017	PREVISIONI DELL'ANNO 2018	PREVISIONI DELL'ANNO 2019
DISAVANZO DI AMMINISTRAZIONE				0,00	0,00	0,00	0,00
MISSIONE 01	Servizi istituzionali, generali e di gestione						
0101 Programma 01	Organi istituzionali						
TITOLO 1	Spese correnti						
Macroaggregato 103	Acquisto di beni e servizi						
1393/0	Prestazioni di servizi a fini istituzionali	0,00	previsione di competenza di cui già impegnato* previsione di cassa a fondo pluriennale vincolato	0,00 0,00 0,00	0,00 0,00 0,00	0,00 0,00 0,00	0,00 0,00 0,00
3000/9	Spese per relazioni pubbliche ai fini istituzionali	20.727,80	previsione di competenza di cui già impegnato* previsione di cassa a fondo pluriennale vincolato	22.300,00 22.300,00 22.300,00	2.000,00 22.727,80 22.727,80	0,00 0,00 0,00	0,00 0,00 0,00
3000/10	Spese per iniziative inerenti la sicurezza stradale (vedi cap. 7832 e)	0,00	previsione di competenza di cui già impegnato* previsione di cassa a fondo pluriennale vincolato	0,00 0,00 0,00	8.000,00 8.000,00 8.000,00	0,00 0,00 0,00	0,00 0,00 0,00
Totale Macroaggr. 103	Acquisto di beni e servizi	20.727,80	previsione di competenza di cui già impegnato* previsione di cassa a fondo pluriennale vincolato	22.300,00 22.300,00 22.300,00	10.000,00 30.727,80 30.727,80	0,00 0,00 0,00	0,00 0,00 0,00
Totale Titolo 1	Spese correnti	20.727,80	previsione di competenza di cui già impegnato* previsione di cassa a fondo pluriennale vincolato	22.300,00 22.300,00 22.300,00	10.000,00 30.727,80 30.727,80	0,00 0,00 0,00	0,00 0,00 0,00
Totale Programma 01	Organi istituzionali	20.727,80	previsione di competenza di cui già impegnato* previsione di cassa a fondo pluriennale vincolato	22.300,00 22.300,00 22.300,00	10.000,00 30.727,80 30.727,80	0,00 0,00 0,00	0,00 0,00 0,00
0102 Programma 02	Segreteria generale						
TITOLO 1	Spese correnti						
Macroaggregato 103	Acquisto di beni e servizi						
2023/0	Abbonamenti giornali e riviste per centro documentazione URP (ex 12010)	0,00	previsione di competenza di cui già impegnato* previsione di cassa a fondo pluriennale vincolato	0,00 0,00 0,00	0,00 0,00 0,00	0,00 0,00 0,00	0,00 0,00 0,00
12010/0	Abbonamenti giornali e riviste per centro documentazione URP-v.c.nuovo 2023	0,00	previsione di competenza di cui già impegnato* previsione di cassa a fondo pluriennale vincolato	14.920,00 15.606,51 15.606,51	14.900,00 14.900,00 14.900,00	0,00 0,00 0,00	0,00 0,00 0,00
Totale Macroaggr. 103	Acquisto di beni e servizi	0,00	previsione di competenza di cui già impegnato* previsione di cassa a fondo pluriennale vincolato	14.920,00 15.606,51 15.606,51	14.900,00 14.900,00 14.900,00	0,00 0,00 0,00	0,00 0,00 0,00
Totale Titolo 1	Spese correnti	0,00	previsione di competenza di cui già impegnato* previsione di cassa a fondo pluriennale vincolato	14.920,00 15.606,51 15.606,51	14.900,00 14.900,00 14.900,00	0,00 0,00 0,00	0,00 0,00 0,00
Totale Programma 02	Segreteria generale	0,00	previsione di competenza di cui già impegnato* previsione di cassa a fondo pluriennale vincolato	14.920,00 15.606,51 15.606,51	14.900,00 14.900,00 14.900,00	0,00 0,00 0,00	0,00 0,00 0,00
Totale MISSIONE 01	Servizi istituzionali, generali e di gestione	20.727,80	previsione di competenza di cui già impegnato* previsione di cassa a fondo pluriennale vincolato	37.220,00 37.906,51 37.906,51	24.900,00 45.627,80 45.627,80	0,00 0,00 0,00	0,00 0,00 0,00



Provincia di Pesaro e Urbino

COMUNICAZIONE ISTITUZIONALE - URP - PARI OPPORTUNITA' - Resp. DOMENICUCCI MARCO SPESE PER MISSIONI, PROGRAMMI E MACROAGGREGATI PER CAPITOLI

MISSIONE PROGRAMMA TITOLO MACROAGGREGATO CAPITOLO	DENOMINAZIONE	RESIDUI PRESUNTI AL TERMINI DELL'ESERCIZIO 2016		PREVISIONI DEFINITIVE DELL'ANNO 2016			
					PREVISIONI ANNO 2017	PREVISIONI DELL'ANNO 2018	PREVISIONI DELL'ANNO 2019
MISSIONE 06	Politiche giovanili, sport e tempo libero						
0602 Programma 02	Giovani						
TITOLO 1	Spese correnti						
Macroaggregato 102	Imposte e tasse a carico dell'ente						
317800/13	I.R.A.P. professionisti (finanziata con trasferimento EE.LL e Regione v.cap.4210-4220 7710/1 e)	0,00	previsione di competenza <i>di cui già impegnato*</i> previsione di cassa <i>a fondo pluriennale vincolato</i>	0,00 0,00	0,00 0,00	0,00 0,00	0,00 0,00
Totale Macroaggr. 102	Imposte e tasse a carico dell'ente	0,00	previsione di competenza <i>di cui già impegnato*</i> previsione di cassa <i>a fondo pluriennale vincolato</i>	0,00 0,00	0,00 0,00	0,00 0,00	0,00 0,00
Macroaggregato 103	Acquisto di beni e servizi						
312710/1	Spese per progetti rivolti ai giovani finanziati con la partecipazione di EE.LL. e Regione (vedi cap.4210-4220-7710/1 E)	0,00	previsione di competenza <i>di cui già impegnato*</i> previsione di cassa <i>a fondo pluriennale vincolato</i>	0,00 0,00	0,00 0,00	0,00 0,00	0,00 0,00
313710/1	Spese per progetti rivolti ai giovani finanziati con la partecipazione di EE.LL. e Regione (vedi cap.4210-4220-7710/1 E)	0,00	previsione di competenza <i>di cui già impegnato*</i> previsione di cassa <i>a fondo pluriennale vincolato</i>	0,00 0,00	0,00 0,00	0,00 0,00	0,00 0,00
Totale Macroaggr. 103	Acquisto di beni e servizi	0,00	previsione di competenza <i>di cui già impegnato*</i> previsione di cassa <i>a fondo pluriennale vincolato</i>	0,00 0,00	0,00 0,00	0,00 0,00	0,00 0,00
Macroaggregato 104	Trasferimenti correnti						
85700/1	Partecipazione a progetti con i Comuni, Enti, Associazioni a favore del mondo giovanile (Contributo Regione L.R. 46/95) (vedi cap. 4200 E)	0,00	previsione di competenza <i>di cui già impegnato*</i> previsione di cassa <i>a fondo pluriennale vincolato</i>	0,00 0,00	0,00 0,00	0,00 0,00	0,00 0,00
85700/2	Partecipazione a progetti con i Comuni, Enti, Associazioni a favore del mondo giovanile (quota Provincia)	0,00	previsione di competenza <i>di cui già impegnato*</i> previsione di cassa <i>a fondo pluriennale vincolato</i>	0,00 0,00	0,00 0,00	0,00 0,00	0,00 0,00
315700/1	Partecipazione a progetti con i Comuni, Enti, Associazioni a favore del mondo giovanile (Contributo Regione L.R. 46/95) (vedi cap. 4200 E)	13.800,00	previsione di competenza <i>di cui già impegnato*</i> previsione di cassa <i>a fondo pluriennale vincolato</i>	0,00 22.300,00	0,00 13.800,00	0,00 0,00	0,00 0,00
315700/2	Partecipazione a progetti con i Comuni, Enti, Associazioni a favore del mondo giovanile (quota Provincia)	0,00	previsione di competenza <i>di cui già impegnato*</i> previsione di cassa <i>a fondo pluriennale vincolato</i>	0,00 0,00	0,00 0,00	0,00 0,00	0,00 0,00
Totale Macroaggr. 104	Trasferimenti correnti	13.800,00	previsione di competenza <i>di cui già impegnato*</i> previsione di cassa <i>a fondo pluriennale vincolato</i>	0,00 22.300,00	0,00 13.800,00	0,00 0,00	0,00 0,00



Provincia di Pesaro e Urbino

COMUNICAZIONE ISTITUZIONALE - URP - PARI OPPORTUNITA' - Resp. DOMENICUCCI MARCO SPESE PER MISSIONI, PROGRAMMI E MACROAGGREGATI PER CAPITOLI

MISSIONE PROGRAMMA TITOLO MACROAGGREGATO CAPITOLO	DENOMINAZIONE	RESIDUI PRESUNTI AL TERMINE DELL'ESERCIZIO 2016		PREVISIONI DEFINITIVE DELL'ANNO 2016			
					PREVISIONI ANNO 2017	PREVISIONI DELL'ANNO 2018	PREVISIONI DELL'ANNO 2019
Totale Titolo 1	Spese correnti	13.800,00	previsione di competenza <i>di cui già impegnato*</i>	0,00	0,00	0,00	0,00
			previsione di cassa <i>a fondo pluriennale vincolato</i>	22.300,00	13.800,00	0,00	0,00
Totale Programma 02	Giovani	13.800,00	previsione di competenza <i>di cui già impegnato*</i>	0,00	0,00	0,00	0,00
			previsione di cassa <i>a fondo pluriennale vincolato</i>	22.300,00	13.800,00	0,00	0,00
Totale MISSIONE 06	Politiche giovanili, sport e tempo libero	13.800,00	previsione di competenza <i>di cui già impegnato*</i>	0,00	0,00	0,00	0,00
			previsione di cassa <i>a fondo pluriennale vincolato</i>	22.300,00	13.800,00	0,00	0,00



Provincia di Pesaro e Urbino

COMUNICAZIONE ISTITUZIONALE - URP - PARI OPPORTUNITA' - Resp. DOMENICUCCI MARCO SPESE PER MISSIONI, PROGRAMMI E MACROAGGREGATI PER CAPITOLI

MISSIONE PROGRAMMA TITOLO MACROAGGREGATO CAPITOLO	DENOMINAZIONE	RESIDUI PRESUNTI AL TERMINE DELL'ESERCIZIO 2016		PREVISIONI DEFINITIVE DELL'ANNO 2016			
					PREVISIONI ANNO 2017	PREVISIONI DELL'ANNO 2018	PREVISIONI DELL'ANNO 2019
MISSIONE 12	Diritti sociali, politiche sociali e famiglia						
1204 Programma 04	Interventi per soggetti a rischio di esclusione sociale						
TITOLO 1	Spese correnti						
Macroaggregato 103	Acquisto di beni e servizi						
83550/0	Prestazioni di servizi, interventi e partecipazione della Provincia a progetti sulla 'Cultura di Genere' e pari opportunità	0,00	previsione di competenza <i>di cui già impegnato*</i> previsione di cassa <i>a fondo pluriennale vincolato</i>	0,00 0,00	0,00 0,00	0,00	0,00
83560/4	Spese per progetti sulle pari opportunità e differenze di genere finanziati dalla Regione e altri EE.LL. (v. cap.4215 -4220e)	0,00	previsione di competenza <i>di cui già impegnato*</i> previsione di cassa <i>a fondo pluriennale vincolato</i>	0,00 0,00	0,00 0,00	0,00	0,00
83560/5	Spese per progetti di contrasto alla violenza sulle donne (vedi cap. 4215,7710/3 -8475/2e)	27.305,99	previsione di competenza <i>di cui già impegnato*</i> previsione di cassa <i>a fondo pluriennale vincolato</i>	30.931,04 50.437,83	0,00 27.305,99	0,00	0,00
Totale Macroaggr. 103	Acquisto di beni e servizi	27.305,99	previsione di competenza <i>di cui già impegnato*</i> previsione di cassa <i>a fondo pluriennale vincolato</i>	30.931,04 50.437,83	0,00 27.305,99	0,00 0,00	0,00 0,00
Totale Titolo 1	Spese correnti	27.305,99	previsione di competenza <i>di cui già impegnato*</i> previsione di cassa <i>a fondo pluriennale vincolato</i>	30.931,04 50.437,83	0,00 27.305,99	0,00 0,00	0,00 0,00
Totale Programma 04	Interventi per soggetti a rischio di esclusione sociale	27.305,99	previsione di competenza <i>di cui già impegnato*</i> previsione di cassa <i>a fondo pluriennale vincolato</i>	30.931,04 50.437,83	0,00 27.305,99	0,00 0,00	0,00 0,00
Totale MISSIONE 12	Diritti sociali, politiche sociali e famiglia	27.305,99	previsione di competenza <i>di cui già impegnato*</i> previsione di cassa <i>a fondo pluriennale vincolato</i>	30.931,04 50.437,83	0,00 27.305,99	0,00 0,00	0,00 0,00



Provincia di Pesaro e Urbino

COMUNICAZIONE ISTITUZIONALE - URP - PARI OPPORTUNITA' - Resp. DOMENICUCCI MARCO SPESE PER MISSIONI, PROGRAMMI E MACROAGGREGATI PER CAPITOLI

MISSIONE PROGRAMMA TITOLO MACROAGGREGATO CAPITOLO	DENOMINAZIONE	RESIDUI PRESUNTI AL TERMINE DELL'ESERCIZIO 2016		PREVISIONI DEFINITIVE DELL'ANNO 2016			
					PREVISIONI ANNO 2017	PREVISIONI DELL'ANNO 2018	PREVISIONI DELL'ANNO 2019
MISSIONE 15	Politiche per il lavoro e la formazione professionale						
1503 Programma 03	Sostegno all'occupazione						
TITOLO 1	Spese correnti						
Macroaggregato 102	Imposte e tasse a carico dell'ente						
58022/0	IRAP compenso consigliere di parità	69,36	previsione di competenza <i>di cui già impegnato*</i> previsione di cassa <i>a fondo pluriennale vincolato</i>	69,36 69,36	69,36 138,72	0,00	0,00
87800/9	Irap Professionisti finanziata con trasf. Regione progetto Pari opportunità e differenza di genere (v. cap. 4436e)	138,72	previsione di competenza <i>di cui già impegnato*</i> previsione di cassa <i>a fondo pluriennale vincolato</i>	138,72 138,72	0,00 138,72	0,00	0,00
Totale Macroaggr. 102	Imposte e tasse a carico dell'ente	208,08	previsione di competenza <i>di cui già impegnato*</i> previsione di cassa <i>a fondo pluriennale vincolato</i>	208,08 208,08	69,36 277,44	0,00 0,00	0,00 0,00
Macroaggregato 103	Acquisto di beni e servizi						
58313/0	Spese per compenso/indennità di missione e trasferta della consigliera di parità (v. cap. 4436e)	1.632,00	previsione di competenza <i>di cui già impegnato*</i> previsione di cassa <i>a fondo pluriennale vincolato</i>	1.669,39 1.669,39	0,00 1.632,00	0,00	0,00
58333/0	Compenso/indennità di missione e trasferta della Consigliera di Parità	816,00	previsione di competenza <i>di cui già impegnato*</i> previsione di cassa <i>a fondo pluriennale vincolato</i>	830,64 830,64	830,64 1.646,64	0,00	0,00
83560/3	Spese per progetti sulle pari opportunità e differenze di genere (v. cap. 4436e)	0,00	previsione di competenza <i>di cui già impegnato*</i> previsione di cassa <i>a fondo pluriennale vincolato</i>	0,00 0,00	0,00 0,00	0,00	0,00
Totale Macroaggr. 103	Acquisto di beni e servizi	2.448,00	previsione di competenza <i>di cui già impegnato*</i> previsione di cassa <i>a fondo pluriennale vincolato</i>	2.500,03 2.500,03	830,64 3.278,64	0,00 0,00	0,00 0,00
Totale Titolo 1	Spese correnti	2.656,08	previsione di competenza <i>di cui già impegnato*</i> previsione di cassa <i>a fondo pluriennale vincolato</i>	2.708,11 2.708,11	900,00 3.556,08	0,00 0,00	0,00 0,00
Totale Programma 03	Sostegno all'occupazione	2.656,08	previsione di competenza <i>di cui già impegnato*</i> previsione di cassa <i>a fondo pluriennale vincolato</i>	2.708,11 2.708,11	900,00 3.556,08	0,00 0,00	0,00 0,00
Totale MISSIONE 15	Politiche per il lavoro e la formazione professionale	2.656,08	previsione di competenza <i>di cui già impegnato*</i> previsione di cassa <i>a fondo pluriennale vincolato</i>	2.708,11 2.708,11	900,00 3.556,08	0,00 0,00	0,00 0,00
TOTALE MISSIONI		64.489,87	previsione di competenza <i>di cui già impegnato*</i> previsione di cassa <i>a fondo pluriennale vincolato</i>	70.859,15 113.352,45	25.800,00 90.289,87	0,00 0,00	0,00 0,00
TOTALE GENERALE DELLE SPESE		64.489,87	previsione di competenza <i>di cui già impegnato*</i> previsione di cassa <i>a fondo pluriennale vincolato</i>	70.859,15 113.352,45	25.800,00 90.289,87	0,00 0,00	0,00 0,00



Provincia di Pesaro e Urbino

SVILUPPO ECONOMICO - EMIGRAZIONE - Resp. DOMENICUCCI MARCO SPESE PER MISSIONI, PROGRAMMI E MACROAGGREGATI PER CAPITOLI

MISSIONE PROGRAMMA TITOLO MACROAGGREGATO CAPITOLO	DENOMINAZIONE	RESIDUI PRESUNTI AL TERMINE DELL'ESERCIZIO 2016		PREVISIONI DEFINITIVE DELL'ANNO 2016			
					PREVISIONI ANNO 2017	PREVISIONI DELL'ANNO 2018	PREVISIONI DELL'ANNO 2019
DISAVANZO DI AMMINISTRAZIONE				0,00	0,00	0,00	0,00
MISSIONE 12	Diritti sociali, politiche sociali e famiglia						
1204 Programma 04	Interventi per soggetti a rischio di esclusione sociale						
Titolo 1	Spese correnti						
Macroaggregato 104	Trasferimenti correnti						
285180/0	Quota di adesione al protocollo intesa per realizzazione rete di sportelli per l'immigrazione nella Provincia di Pesaro e Urbino	0,00	previsione di competenza <i>di cui già impegnato*</i> previsione di cassa <i>a fondo pluriennale vincolato</i>	0,00 3.000,00	2.500,00 2.500,00	0,00	0,00
285190/0	Finanziamenti per realizzazione rete sportelli per immigrazione finanziate con contributi di soggetti pubblici e privati-c.7796-8475/9-7767e	0,00	previsione di competenza <i>di cui già impegnato*</i> previsione di cassa <i>a fondo pluriennale vincolato</i>	0,00 0,00	0,00 0,00	0,00	0,00
Totale Macroaggr. 104	Trasferimenti correnti	0,00	previsione di competenza <i>di cui già impegnato*</i> previsione di cassa <i>a fondo pluriennale vincolato</i>	0,00 3.000,00	2.500,00 2.500,00	0,00 0,00	0,00 0,00
Totale Titolo 1	Spese correnti	0,00	previsione di competenza <i>di cui già impegnato*</i> previsione di cassa <i>a fondo pluriennale vincolato</i>	0,00 3.000,00	2.500,00 2.500,00	0,00 0,00	0,00 0,00
Totale Programma 04	Interventi per soggetti a rischio di esclusione sociale	0,00	previsione di competenza <i>di cui già impegnato*</i> previsione di cassa <i>a fondo pluriennale vincolato</i>	0,00 3.000,00	2.500,00 2.500,00	0,00 0,00	0,00 0,00
Totale MISSIONE 12	Diritti sociali, politiche sociali e famiglia	0,00	previsione di competenza <i>di cui già impegnato*</i> previsione di cassa <i>a fondo pluriennale vincolato</i>	0,00 3.000,00	2.500,00 2.500,00	0,00 0,00	0,00 0,00



Provincia di Pesaro e Urbino

SVILUPPO ECONOMICO - EMIGRAZIONE - Resp. DOMENICUCCI MARCO SPESE PER MISSIONI, PROGRAMMI E MACROAGGREGATI PER CAPITOLI

MISSIONE PROGRAMMA TITOLO MACROAGGREGATO CAPITOLO	DENOMINAZIONE	RESIDUI PRESUNTI AL TERMINI DELL'ESERCIZIO 2016		PREVISIONI DEFINITIVE DELL'ANNO 2016			
					PREVISIONI ANNO 2017	PREVISIONI DELL'ANNO 2018	PREVISIONI DELL'ANNO 2019
MISSIONE 14	Sviluppo economico e competitività						
1401 Programma 01	Industria, e PMI e Artigianato						
TITOLO 1	Spese correnti						
Macroaggregato 104	Trasferimenti correnti						
255100/0	Trasferimento al comune di Cantiano 50 per cento degli oneri per ammortamento del mutuo per metanizzazione territorio comunale	0,00	previsione di competenza <i>di cui già impegnato*</i>	22.574,00	22.574,00	0,00	0,00
			previsione di cassa <i>a fondo pluriennale vincolato</i>	22.574,00	22.574,00		
305050/0	Partecipazione alle spese per lo sviluppo delle attività economiche (ex 30505/2)	3.000,00	previsione di competenza <i>di cui già impegnato*</i>	0,00	0,00	0,00	0,00
			previsione di cassa <i>a fondo pluriennale vincolato</i>	3.000,00	3.000,00		
305200/0	Trasferimenti per spese attività del comitato di indirizzo e coordinamento distretto del mobile d. Provincia di Pesaro e Urbino (c.4350 E)	0,00	previsione di competenza <i>di cui già impegnato*</i>	0,00	0,00	0,00	0,00
			previsione di cassa <i>a fondo pluriennale vincolato</i>	0,00	0,00		
Totale Macroaggr. 104	Trasferimenti correnti	3.000,00	previsione di competenza <i>di cui già impegnato*</i>	22.574,00	22.574,00	0,00	0,00
			previsione di cassa <i>a fondo pluriennale vincolato</i>	25.574,00	25.574,00	0,00	0,00
Totale Titolo 1	Spese correnti	3.000,00	previsione di competenza <i>di cui già impegnato*</i>	22.574,00	22.574,00	0,00	0,00
			previsione di cassa <i>a fondo pluriennale vincolato</i>	25.574,00	25.574,00	0,00	0,00
Totale Programma 01	Industria, e PMI e Artigianato	3.000,00	previsione di competenza <i>di cui già impegnato*</i>	22.574,00	22.574,00	0,00	0,00
			previsione di cassa <i>a fondo pluriennale vincolato</i>	25.574,00	25.574,00	0,00	0,00
1402 Programma 02	Commercio - reti distributive - tutela dei consumatori						
TITOLO 1	Spese correnti						
Macroaggregato 103	Acquisto di beni e servizi						
302750/0	Progetto 'Ceramiche artistiche'-Acquisto beni finanziato con trasf.Regione/Enti (c.4361-7786/1-2e)	0,00	previsione di competenza <i>di cui già impegnato*</i>	0,00	0,00	0,00	0,00
			previsione di cassa <i>a fondo pluriennale vincolato</i>	0,00	0,00		
Totale Macroaggr. 103	Acquisto di beni e servizi	0,00	previsione di competenza <i>di cui già impegnato*</i>	0,00	0,00	0,00	0,00
			previsione di cassa <i>a fondo pluriennale vincolato</i>	0,00	0,00	0,00	0,00
Totale Titolo 1	Spese correnti	0,00	previsione di competenza <i>di cui già impegnato*</i>	0,00	0,00	0,00	0,00
			previsione di cassa <i>a fondo pluriennale vincolato</i>	0,00	0,00	0,00	0,00
Totale Programma 02	Commercio - reti distributive - tutela dei consumatori	0,00	previsione di competenza <i>di cui già impegnato*</i>	0,00	0,00	0,00	0,00
			previsione di cassa <i>a fondo pluriennale vincolato</i>	0,00	0,00	0,00	0,00
Totale MISSIONE 14	Sviluppo economico e competitività	3.000,00	previsione di competenza <i>di cui già impegnato*</i>	22.574,00	22.574,00	0,00	0,00
			previsione di cassa <i>a fondo pluriennale vincolato</i>	25.574,00	25.574,00	0,00	0,00



Provincia di Pesaro e Urbino

SVILUPPO ECONOMICO - EMIGRAZIONE - Resp. DOMENICUCCI MARCO SPESE PER MISSIONI, PROGRAMMI E MACROAGGREGATI PER CAPITOLI

MISSIONE PROGRAMMA TITOLO MACROAGGREGATO CAPITOLO	DENOMINAZIONE	RESIDUI PRESUNTI AL TERMINI DELL'ESERCIZIO 2016		PREVISIONI DEFINITIVE DELL'ANNO 2016			
					PREVISIONI ANNO 2017	PREVISIONI DELL'ANNO 2018	PREVISIONI DELL'ANNO 2019
MISSIONE 19	Relazioni internazionali						
1901 Programma 01	Relazioni internazionali e Cooperazione allo sviluppo						
TITOLO 1	Spese correnti						
Macroaggregato 102	Imposte e tasse a carico dell'ente						
307800/2	Irap su straordinari per progetti finanziati con trasferimenti U.E.-v.cap.6810e	0,00	previsione di competenza <i>di cui già impegnato*</i> previsione di cassa <i>a fondo pluriennale vincolato</i>	0,00 0,00 0,00	0,00 0,00	0,00	0,00
Totale Macroaggr. 102	Imposte e tasse a carico dell'ente	0,00	previsione di competenza <i>di cui già impegnato*</i> previsione di cassa <i>a fondo pluriennale vincolato</i>	0,00 0,00	0,00 0,00	0,00	0,00
Macroaggregato 103	Acquisto di beni e servizi						
83820/1	Spese per progetti di educazione alla pace finanziati c/ trasferimenti Regione-EELL e altri soggetti: prest. di servizi -c.4362-7760-8475/4e	0,00	previsione di competenza <i>di cui già impegnato*</i> previsione di cassa <i>a fondo pluriennale vincolato</i>	0,00 0,00	0,00	0,00	0,00
302670/6	Beni di consumo per progetto Cittadini della Provincia di Pesaro e Urbino nel mondo finanziato dall'U.E. (vedi cap. 6810e)	0,00	previsione di competenza <i>di cui già impegnato*</i> previsione di cassa <i>a fondo pluriennale vincolato</i>	0,00 0,00	0,00	0,00	0,00
303620/0	Spese per progetti di cooperazione decentrata finanziati con trasferimenti EE.LL e altri (c. 7794-8418e)	0,00	previsione di competenza <i>di cui già impegnato*</i> previsione di cassa <i>a fondo pluriennale vincolato</i>	0,00 0,00	0,00	0,00	0,00
303670/1	Prestazioni di servizi per progetti di cooperazione internazionale (vedi cap.6805 e)	0,00	previsione di competenza <i>di cui già impegnato*</i> previsione di cassa <i>a fondo pluriennale vincolato</i>	0,00 2.922,86	0,00	0,00	0,00
303670/2	Prestazioni di servizi per progetto Cittadini della Provincia di Pesaro e Urbino nel mondo finanziato dalla Regione e EELL(v.cap.4370/7787e)	0,00	previsione di competenza <i>di cui già impegnato*</i> previsione di cassa <i>a fondo pluriennale vincolato</i>	0,00 0,00	0,00	0,00	0,00
303670/6	Prestazioni di servizi per progetto Cittadini della Provincia di Pesaro e Urbino nel mondo finanziato dall' U.E. v.cap.6810e	0,00	previsione di competenza <i>di cui già impegnato*</i> previsione di cassa <i>a fondo pluriennale vincolato</i>	0,00 0,00	0,00	0,00	0,00
Totale Macroaggr. 103	Acquisto di beni e servizi	0,00	previsione di competenza <i>di cui già impegnato*</i> previsione di cassa <i>a fondo pluriennale vincolato</i>	0,00 2.922,86	0,00	0,00	0,00
Macroaggregato 104	Trasferimenti correnti						
85800/0	Spese per interventi e progetti nel settore educazione e cultura della pace: contributi a soggetti diversi	0,00	previsione di competenza <i>di cui già impegnato*</i> previsione di cassa <i>a fondo pluriennale vincolato</i>	0,00 0,00	0,00	0,00	0,00
305600/0	Finanziamento progetti cooperazione decentrata (L.R. 9/2002 e ulteriori)	0,00	previsione di competenza	0,00	0,00	0,00	0,00



Provincia di Pesaro e Urbino

SVILUPPO ECONOMICO - EMIGRAZIONE - Resp. DOMENICUCCI MARCO SPESE PER MISSIONI, PROGRAMMI E MACROAGGREGATI PER CAPITOLI

MISSIONE PROGRAMMA TITOLO MACROAGGREGATO CAPITOLO	DENOMINAZIONE	RESIDUI PRESUNTI AL TERMINI DELL'ESERCIZIO 2016		PREVISIONI DEFINITIVE DELL'ANNO 2016			
					PREVISIONI ANNO 2017	PREVISIONI DELL'ANNO 2018	PREVISIONI DELL'ANNO 2019
	finanziamenti regionali) (vedi cap. 4360 E)						
			<i>di cui già impegnato*</i>				
			previsione di cassa	0,00	0,00		
			<i>a fondo pluriennale vincolato</i>				
305620/0	Partecipazione a spese per progetti di cooperazione decentrata finanziati con trasferimenti EE.LL e altri (c. 7794e)-solo residui	0,00	previsione di competenza	0,00	0,00	0,00	0,00
			<i>di cui già impegnato*</i>				
			previsione di cassa	0,00	0,00		
			<i>a fondo pluriennale vincolato</i>				
305670/6	Trasferimenti per progetto Cittadini della Provincia di Pesaro e Urbino nel mondo finanziato dall' U.E. v.cap.6810e	0,00	previsione di competenza	0,00	0,00	0,00	0,00
			<i>di cui già impegnato*</i>				
			previsione di cassa	0,00	0,00		
			<i>a fondo pluriennale vincolato</i>				
Totale Macroaggr. 104	Trasferimenti correnti	0,00	previsione di competenza	0,00	0,00	0,00	0,00
			<i>di cui già impegnato*</i>			0,00	0,00
			previsione di cassa	0,00	0,00		
			<i>a fondo pluriennale vincolato</i>				
Totale Titolo 1	Spese correnti	0,00	previsione di competenza	0,00	0,00	0,00	0,00
			<i>di cui già impegnato*</i>			0,00	0,00
			previsione di cassa	2.922,86	0,00		
			<i>a fondo pluriennale vincolato</i>				
Totale Programma 01	Relazioni internazionali e Cooperazione allo sviluppo	0,00	previsione di competenza	0,00	0,00	0,00	0,00
			<i>di cui già impegnato*</i>			0,00	0,00
			previsione di cassa	2.922,86	0,00		
			<i>a fondo pluriennale vincolato</i>				
Totale MISSIONE 19	Relazioni internazionali	0,00	previsione di competenza	0,00	0,00	0,00	0,00
			<i>di cui già impegnato*</i>			0,00	0,00
			previsione di cassa	2.922,86	0,00		
			<i>a fondo pluriennale vincolato</i>				
TOTALE MISSIONI		3.000,00	previsione di competenza	22.574,00	25.074,00	0,00	0,00
			<i>di cui già impegnato*</i>			0,00	0,00
			previsione di cassa	31.496,86	28.074,00		
			<i>a fondo pluriennale vincolato</i>				
TOTALE GENERALE DELLE SPESE		3.000,00	previsione di competenza	22.574,00	25.074,00	0,00	0,00
			<i>di cui già impegnato*</i>			0,00	0,00
			previsione di cassa	31.496,86	28.074,00		
			<i>a fondo pluriennale vincolato</i>				



Provincia di Pesaro e Urbino

AFFARI LEGALI - Resp. DOMENICUCCI MARCO

SPESE PER MISSIONI, PROGRAMMI E MACROAGGREGATI PER CAPITOLI

MISSIONE PROGRAMMA TITOLO MACROAGGREGATO CAPITOLO	DENOMINAZIONE	RESIDUI PRESUNTI AL TERMINI DELL'ESERCIZIO 2016		PREVISIONI DEFINITIVE DELL'ANNO 2016			
					PREVISIONI ANNO 2017	PREVISIONI DELL'ANNO 2018	PREVISIONI DELL'ANNO 2019
DISAVANZO DI AMMINISTRAZIONE				0,00	0,00	0,00	0,00
MISSIONE	01	Servizi istituzionali, generali e di gestione					
0111	Programma 11	Altri servizi generali					
TITOLO	1	Spese correnti					
MACROAGGREGATO	103	Acquisto di beni e servizi					
11313/0	Spese per patrocinio legale per la difesa della Provincia e dei dipendenti provinciali	27.215,76	previsione di competenza di cui già impegnato*	82.377,79	128.816,82 48.816,82	0,00	0,00
			previsione di cassa a fondo pluriennale vincolato	241.700,69 48.816,82	156.032,58		
11323/1	Spese per prestazioni di servizi , incarichi,ecc. x servizio legale (ex 13010/8)	0,00	previsione di competenza di cui già impegnato*	0,00	0,00	0,00	0,00
			previsione di cassa a fondo pluriennale vincolato	0,00	0,00		
11323/2	Spese per prestazioni di servizi ufficio legale (ex 13010/9)	0,00	previsione di competenza di cui già impegnato*	0,00	0,00	0,00	0,00
			previsione di cassa a fondo pluriennale vincolato	0,00	0,00		
11333/0	Residui passivi Comunità Montana del Metauro zona E: Spese legali per liti (ex 18400)	0,00	previsione di competenza di cui già impegnato*	0,00	0,00	0,00	0,00
			previsione di cassa a fondo pluriennale vincolato	0,00	0,00		
13010/8	Spese per prestazioni di servizi , incarichi,ecc. x servizio legale(v.c.nuovo11323/1)	0,00	previsione di competenza di cui già impegnato*	500,00	0,00	0,00	0,00
			previsione di cassa a fondo pluriennale vincolato	902,60	0,00		
13010/9	(v.c.nuovo 11323/2) Altre spese legali per la difesa della Provincia e dei dipendenti provinciali	3.452,60	previsione di competenza di cui già impegnato*	15.284,32	200.597,95 182.597,95	0,00	0,00
			previsione di cassa a fondo pluriennale vincolato	214.379,79 182.597,95	204.050,55		
18400/0	(v.c.nuovo 11333) Residui passivi Comunità Montana del Metauro zona E: Spese legali per liti	0,00	previsione di competenza di cui già impegnato*	0,00	2.500,00 2.500,00	0,00	0,00
			previsione di cassa a fondo pluriennale vincolato	2.500,00 2.500,00	2.500,00		
Totale Macroaggr. 103	Acquisto di beni e servizi	30.668,36	previsione di competenza di cui già impegnato*	98.162,11	331.914,77 233.914,77	0,00 0,00	0,00 0,00
			previsione di cassa a fondo pluriennale vincolato	459.483,08 233.914,77	362.583,13		
MACROAGGREGATO	104	Trasferimenti correnti					
11014/0	Spese connesse a contenzioso giudiziario-v.cap.8429e	0,00	previsione di competenza di cui già impegnato*	0,00	0,00	0,00	0,00
			previsione di cassa a fondo pluriennale vincolato	0,00	0,00		
Totale Macroaggr. 104	Trasferimenti correnti	0,00	previsione di competenza di cui già impegnato*	0,00	0,00	0,00	0,00
			previsione di cassa a fondo pluriennale vincolato	0,00	0,00		
MACROAGGREGATO	107	Interessi passivi					
11017/0	Interessi passivi a seguito di sentenze (ex16000)	0,00	previsione di competenza di cui già impegnato*	24.001,66	34.000,00	0,00	0,00
			previsione di cassa	24.001,66	34.000,00		



Provincia di Pesaro e Urbino

AFFARI LEGALI - Resp. DOMENICUCCI MARCO

SPESE PER MISSIONI, PROGRAMMI E MACROAGGREGATI PER CAPITOLI

MISSIONE PROGRAMMA TITOLO MACROAGGREGATO CAPITOLO	DENOMINAZIONE	RESIDUI PRESUNTI AL TERMINE DELL'ESERCIZIO 2016		PREVISIONI DEFINITIVE DELL'ANNO 2016			
					PREVISIONI ANNO 2017	PREVISIONI DELL'ANNO 2018	PREVISIONI DELL'ANNO 2019
			<i>a fondo pluriennale vincolato</i>				
16000/0	(v.c.nuovo 11017)Interessi passivi a seguito di sentenze	0,00	previsione di competenza <i>di cui già impegnato*</i> previsione di cassa <i>a fondo pluriennale vincolato</i>	0,00 0,00	0,00 0,00	0,00 0,00	0,00 0,00
Totale Macroaggr. 107	Interessi passivi	0,00	previsione di competenza <i>di cui già impegnato*</i> previsione di cassa <i>a fondo pluriennale vincolato</i>	24.001,66 24.001,66	34.000,00 34.000,00	0,00 0,00	0,00 0,00
Macroaggregato 110	Altre spese correnti						
11110/0	Spese per sentenze di condanna esecutive, rimborso danni e per transazioni(ex 18300)	16.974,73	previsione di competenza <i>di cui già impegnato*</i> previsione di cassa <i>a fondo pluriennale vincolato</i>	770.685,07 787.659,80	453.094,08 470.068,81	0,00 0,00	0,00 0,00
18300/0	(v.c.nuovo 11110)Spese per sentenze di condanna esecutive, rimborso danni e per transazioni	0,00	previsione di competenza <i>di cui già impegnato*</i> previsione di cassa <i>a fondo pluriennale vincolato</i>	68.581,40 70.931,40	52.350,00 52.350,00	0,00 0,00	0,00 0,00
Totale Macroaggr. 110	Altre spese correnti	16.974,73	previsione di competenza <i>di cui già impegnato*</i> previsione di cassa <i>a fondo pluriennale vincolato</i>	839.266,47 858.591,20	505.444,08 522.418,81	0,00 0,00	0,00 0,00
Totale Titolo 1	Spese correnti	47.643,09	previsione di competenza <i>di cui già impegnato*</i> previsione di cassa <i>a fondo pluriennale vincolato</i>	961.430,24 1.342.075,94	871.358,85 919.001,94	0,00 0,00	0,00 0,00
Totale Programma 11	Altri servizi generali	47.643,09	previsione di competenza <i>di cui già impegnato*</i> previsione di cassa <i>a fondo pluriennale vincolato</i>	961.430,24 1.342.075,94	871.358,85 919.001,94	0,00 0,00	0,00 0,00
Totale MISSIONE 01	Servizi istituzionali, generali e di gestione	47.643,09	previsione di competenza <i>di cui già impegnato*</i> previsione di cassa <i>a fondo pluriennale vincolato</i>	961.430,24 1.342.075,94	871.358,85 919.001,94	0,00 0,00	0,00 0,00
TOTALE MISSIONI		47.643,09	previsione di competenza <i>di cui già impegnato*</i> previsione di cassa <i>a fondo pluriennale vincolato</i>	961.430,24 1.342.075,94	871.358,85 919.001,94	0,00 0,00	0,00 0,00
TOTALE GENERALE DELLE SPESE		47.643,09	previsione di competenza <i>di cui già impegnato*</i> previsione di cassa <i>a fondo pluriennale vincolato</i>	961.430,24 1.342.075,94	871.358,85 919.001,94	0,00 0,00	0,00 0,00



Provincia di Pesaro e Urbino

PROGRAMMAZIONE DELLA RETE SCOLASTICA - EDILIZIA SCOLASTICA - Resp. BARTOLI MAURIZIO SPESE PER MISSIONI, PROGRAMMI E MACROAGGREGATI PER CAPITOLI

MISSIONE PROGRAMMA TITOLO MACROAGGREGATO CAPITOLO	DENOMINAZIONE	RESIDUI PRESUNTI AL TERMINE DELL'ESERCIZIO 2016		PREVISIONI DEFINITIVE DELL'ANNO 2016			
					PREVISIONI ANNO 2017	PREVISIONI DELL'ANNO 2018	PREVISIONI DELL'ANNO 2019
DISAVANZO DI AMMINISTRAZIONE				0,00	0,00	0,00	0,00
MISSIONE	04 Istruzione e diritto allo studio						
0402 Programma	02 Altri ordini di istruzione non universitaria						
TITOLO	1 Spese correnti						
Macroaggregato	102 Imposte e tasse a carico dell'ente						
15022/0	I.R.A.P. incarichi progetto Il mio futuro parte da qui: ved.cap.8474e	0,00	previsione di competenza <i>di cui già impegnato*</i> previsione di cassa <i>a fondo pluriennale vincolato</i>	0,00 313,31 313,31	313,31 313,31 313,31	0,00	0,00
Totale Macroaggr.	102 Imposte e tasse a carico dell'ente	0,00	previsione di competenza <i>di cui già impegnato*</i> previsione di cassa <i>a fondo pluriennale vincolato</i>	0,00 313,31 313,31	313,31 313,31 313,31	0,00 0,00	0,00 0,00
Macroaggregato	103 Acquisto di beni e servizi						
15013/0	Progetto Il mio futuro parte da qui: spese per acquisto beni di consumo finanziato con contributo Fondazione Wanda-c8474e	0,00	previsione di competenza <i>di cui già impegnato*</i> previsione di cassa <i>a fondo pluriennale vincolato</i>	0,00 600,00 600,00	600,00 600,00 600,00	0,00	0,00
15313/3	Enel Istituti scolastici(ex93100/1)	274.054,48	previsione di competenza <i>di cui già impegnato*</i> previsione di cassa <i>a fondo pluriennale vincolato</i>	274.813,02 274.813,02	616.553,90 890.608,38	0,00	0,00
15333/0	Spese per prestazioni professionali inerenti l'Istruzione e Diritto allo Studio e	0,00	previsione di competenza <i>di cui già impegnato*</i> previsione di cassa <i>a fondo pluriennale vincolato</i>	6.384,24 6.384,24	0,00 0,00	0,00	0,00
15343/0	Rimborso spese per utilizzo palestre e aule scolastiche (ex 93000/13)	74.252,67	previsione di competenza <i>di cui già impegnato*</i> previsione di cassa <i>a fondo pluriennale vincolato</i>	69.100,00 110.959,88	55.500,00 129.752,67	0,00	0,00
15393/0	Ufficio Scolastico Regionale per le Marche: rimborso della quota di spese a carico provincia (ex113500/0)	14.326,00	previsione di competenza <i>di cui già impegnato*</i> previsione di cassa <i>a fondo pluriennale vincolato</i>	22.000,00 36.326,00	22.000,00 36.326,00	0,00	0,00
15403/0	Progetto Il mio futuro parte da qui: spese per collaborazioni finanziato con contributo Fondazione Wanda-c8474	0,00	previsione di competenza <i>di cui già impegnato*</i> previsione di cassa <i>a fondo pluriennale vincolato</i>	10.054,40 16.486,69 6.432,29	16.327,00 16.327,00 16.327,00	0,00	0,00
15413/0	Progetto Il mio futuro parte da qui: spese per prestazioni di servizi finanziato con contributo Fondazione Wanda-c8474e	0,00	previsione di competenza <i>di cui già impegnato*</i> previsione di cassa <i>a fondo pluriennale vincolato</i>	0,00 2.600,00 2.600,00	2.600,00 2.600,00 2.600,00	0,00	0,00
15423/0	Progetto Il mio futuro parte da qui: spese per prestazioni di servizi:quota cofinanziamento Provincia	0,00	previsione di competenza <i>di cui già impegnato*</i> previsione di cassa <i>a fondo pluriennale vincolato</i>	27,20 5.000,00 4.972,80	4.972,80 4.972,80 4.972,80	0,00	0,00
15433/0	Spese per prestazioni di servizi inerenti l'istruzione	0,00	previsione di competenza <i>di cui già impegnato*</i>	0,00	5.000,00	0,00	0,00



Provincia di Pesaro e Urbino

PROGRAMMAZIONE DELLA RETE SCOLASTICA - EDILIZIA SCOLASTICA - Resp. BARTOLI MAURIZIO SPESE PER MISSIONI, PROGRAMMI E MACROAGGREGATI PER CAPITOLI

MISSIONE PROGRAMMA TITOLO MACROAGGREGATO CAPITOLO	DENOMINAZIONE	RESIDUI PRESUNTI AL TERMINE DELL'ESERCIZIO 2016		PREVISIONI DEFINITIVE DELL'ANNO 2016			
					PREVISIONI ANNO 2017	PREVISIONI DELL'ANNO 2018	PREVISIONI DELL'ANNO 2019
			previsione di cassa <i>a fondo pluriennale vincolato</i>	0,00	5.000,00		
15453/0	Progetti formativi rivolti alle scuole	0,00	previsione di competenza <i>di cui già impegnato*</i>	0,00	7.500,00	0,00	0,00
			previsione di cassa <i>a fondo pluriennale vincolato</i>	0,00	7.500,00		
93000/13	(v.c. nuovo15343) Rimborso spese per utilizzo palestre e aule scolastiche	61.532,90	previsione di competenza <i>di cui già impegnato*</i>	3.000,00	0,00	0,00	0,00
			previsione di cassa <i>a fondo pluriennale vincolato</i>	69.776,85	61.532,90		
113500/0	(v.c. nuovo 15393) Uff. Scolast.Regionale per le Marche: rimborso della quota di spese a carico provincia	53.900,31	previsione di competenza <i>di cui già impegnato*</i>	6.500,00	0,00	0,00	0,00
			previsione di cassa <i>a fondo pluriennale vincolato</i>	54.049,86	53.900,31		
Totale Macroaggr. 103	Acquisto di beni e servizi	478.066,36	previsione di competenza <i>di cui già impegnato*</i>	391.878,86	731.053,70	0,00	0,00
			previsione di cassa <i>a fondo pluriennale vincolato</i>	576.996,54	24.499,80	0,00	0,00
				14.605,09	1.209.120,06		
Macroaggregato 104	Trasferimenti correnti						
15014/0	Trasferimenti correnti istituti scolastici. Conv.Tesoreria-c.8471e	0,00	previsione di competenza <i>di cui già impegnato*</i>	0,00	0,00	0,00	0,00
			previsione di cassa <i>a fondo pluriennale vincolato</i>	2.500,00	0,00		
15024/0	Trasferimenti per nuova gestione spese di funzionamento istituti scolastici (ex 95000)	0,00	previsione di competenza <i>di cui già impegnato*</i>	2.487,95	0,00	0,00	0,00
			previsione di cassa <i>a fondo pluriennale vincolato</i>	2.487,95	0,00		
15034/0	Trasferimento a istituzioni sociali private	2.000,00	previsione di competenza <i>di cui già impegnato*</i>	4.500,00	1.500,00	0,00	0,00
			previsione di cassa <i>a fondo pluriennale vincolato</i>	7.000,00	3.500,00		
15044/0	Trasferimenti a istituti scolastici per spese di ordinaria manutenzione e attività varie	8.000,00	previsione di competenza <i>di cui già impegnato*</i>	8.000,00	8.000,00	0,00	0,00
			previsione di cassa <i>a fondo pluriennale vincolato</i>	8.000,00	16.000,00		
15054/0	Trasferimenti a Comuni per iniziative inerenti l'istruzione	2.200,00	previsione di competenza <i>di cui già impegnato*</i>	2.200,00	0,00	0,00	0,00
			previsione di cassa <i>a fondo pluriennale vincolato</i>	2.200,00	2.200,00		
95000/0	Trasferimenti per nuova gestione spese di funzionamento istituti scolastici	308.177,35	previsione di competenza <i>di cui già impegnato*</i>	652.235,96	380.000,00	0,00	0,00
			previsione di cassa <i>a fondo pluriennale vincolato</i>	905.500,39	688.177,35		
115050/0	Partecipazione alle spese di istituzioni scolastiche diverse (Conservatorio-I.T.A. Cecchi)	0,00	previsione di competenza <i>di cui già impegnato*</i>	0,00	0,00	0,00	0,00
			previsione di cassa <i>a fondo pluriennale vincolato</i>	0,00	0,00		
115310/0	Partecipazione ad iniziative ed interventi inerenti l'istruzione promossi da enti pubblici, istituti scolastici, istituzioni e libere assoc.	0,00	previsione di competenza <i>di cui già impegnato*</i>	0,00	0,00	0,00	0,00
			previsione di cassa <i>a fondo pluriennale vincolato</i>	1.000,00	0,00		



PROGRAMMAZIONE DELLA RETE SCOLASTICA - EDILIZIA SCOLASTICA - Resp. BARTOLI MAURIZIO
SPESE PER MISSIONI, PROGRAMMI E MACROAGGREGATI PER CAPITOLI

MISSIONE PROGRAMMA TITOLO MACROAGGREGATO CAPITOLO	DENOMINAZIONE	RESIDUI PRESUNTI AL TERMINI DELL'ESERCIZIO 2016		PREVISIONI DEFINITIVE DELL'ANNO 2016			
					PREVISIONI ANNO 2017	PREVISIONI DELL'ANNO 2018	PREVISIONI DELL'ANNO 2019
115320/0	Partecipazione ad iniziative inerenti l'istruzione finanziate con F.Interventi per iniziative pubbl.interesse-Conv.Tesoreria-v.cap.8471e	0,00	previsione di competenza <i>di cui già impegnato*</i> previsione di cassa <i>a fondo pluriennale vincolato</i>	0,00 1.500,00	0,00 0,00	0,00 0,00	0,00 0,00
115350/0	D.L.112/98: Interventi vari a sostegno delle politiche nel settore dell'educazione degli adulti	0,00	previsione di competenza <i>di cui già impegnato*</i> previsione di cassa <i>a fondo pluriennale vincolato</i>	0,00 0,00	0,00 0,00	0,00 0,00	0,00 0,00
Totale Macroaggr. 104	Trasferimenti correnti	320.377,35	previsione di competenza <i>di cui già impegnato*</i> previsione di cassa <i>a fondo pluriennale vincolato</i>	669.423,91 930.188,34	389.500,00 709.877,35	0,00 0,00	0,00 0,00
Macroaggregato 107	Interessi passivi						
15037/0	Interessi di mora ad altri soggetti - Pubblica Istruzione	0,00	previsione di competenza <i>di cui già impegnato*</i> previsione di cassa <i>a fondo pluriennale vincolato</i>	0,00 0,00	0,00 0,00	0,00 0,00	0,00 0,00
Totale Macroaggr. 107	Interessi passivi	0,00	previsione di competenza <i>di cui già impegnato*</i> previsione di cassa <i>a fondo pluriennale vincolato</i>	0,00 0,00	0,00 0,00	0,00 0,00	0,00 0,00
Totale Titolo 1	Spese correnti	798.443,71	previsione di competenza <i>di cui già impegnato*</i> previsione di cassa <i>a fondo pluriennale vincolato</i>	1.061.302,77 1.507.498,19 14.918,40	1.120.867,01 24.813,11 1.919.310,72	0,00 0,00	0,00 0,00
TITOLO 2	Spese in conto capitale						
Macroaggregato 202	Investimenti fissi lordi e acquisto di terreni						
85512/0	Diversi istituti scolastici -mobili e arredi(ex 415000/1)	0,00	previsione di competenza <i>di cui già impegnato*</i> previsione di cassa <i>a fondo pluriennale vincolato</i>	0,00 0,00	2.000,00 2.000,00	0,00 0,00	0,00 0,00
415000/1	(v.c.nuovo415000/1)Diversi istituti scolastici	0,00	previsione di competenza <i>di cui già impegnato*</i> previsione di cassa <i>a fondo pluriennale vincolato</i>	0,00 0,00	0,00 0,00	0,00 0,00	0,00 0,00
Totale Macroaggr. 202	Investimenti fissi lordi e acquisto di terreni	0,00	previsione di competenza <i>di cui già impegnato*</i> previsione di cassa <i>a fondo pluriennale vincolato</i>	0,00 0,00	2.000,00 2.000,00	0,00 0,00	0,00 0,00
Totale Titolo 2	Spese in conto capitale	0,00	previsione di competenza <i>di cui già impegnato*</i> previsione di cassa <i>a fondo pluriennale vincolato</i>	0,00 0,00	2.000,00 2.000,00	0,00 0,00	0,00 0,00
Totale Programma 02	Altri ordini di istruzione non universitaria	798.443,71	previsione di competenza <i>di cui già impegnato*</i> previsione di cassa <i>a fondo pluriennale vincolato</i>	1.061.302,77 1.507.498,19 14.918,40	1.122.867,01 24.813,11 1.921.310,72	0,00 0,00	0,00 0,00
0404 Programma 04	Istruzione universitaria						
TITOLO 1	Spese correnti						
Macroaggregato 104	Trasferimenti correnti						
115000/0	Partecipazione alle spese di universita'	0,00	previsione di competenza <i>di cui già impegnato*</i> previsione di cassa <i>a fondo pluriennale vincolato</i>	0,00 0,00	0,00 0,00	0,00 0,00	0,00 0,00



Provincia di Pesaro e Urbino

PROGRAMMAZIONE DELLA RETE SCOLASTICA - EDILIZIA SCOLASTICA - Resp. BARTOLI MAURIZIO SPESE PER MISSIONI, PROGRAMMI E MACROAGGREGATI PER CAPITOLI

MISSIONE PROGRAMMA TITOLO MACROAGGREGATO CAPITOLO	DENOMINAZIONE	RESIDUI PRESUNTI AL TERMINI DELL'ESERCIZIO 2016		PREVISIONI DEFINITIVE DELL'ANNO 2016			
					PREVISIONI ANNO 2017	PREVISIONI DELL'ANNO 2018	PREVISIONI DELL'ANNO 2019
115100/0	Quote di adesione a Fano Ateneo promozione e sviluppo dello studio universitario	0,00	previsione di competenza <i>di cui già impegnato*</i> previsione di cassa <i>a fondo pluriennale vincolato</i>	0,00 0,00	0,00 0,00	0,00 0,00	0,00 0,00
115150/0	Quota di adesione all'Associazione Pesaro Studi - associazione per la promozione e lo sviluppo degli studi superiori e universitari	0,00	previsione di competenza <i>di cui già impegnato*</i> previsione di cassa <i>a fondo pluriennale vincolato</i>	0,00 0,00	0,00 0,00	0,00 0,00	0,00 0,00
Totale Macroaggr. 104	Trasferimenti correnti	0,00	previsione di competenza <i>di cui già impegnato*</i> previsione di cassa <i>a fondo pluriennale vincolato</i>	0,00 0,00	0,00 0,00	0,00 0,00	0,00 0,00
Totale Titolo 1	Spese correnti	0,00	previsione di competenza <i>di cui già impegnato*</i> previsione di cassa <i>a fondo pluriennale vincolato</i>	0,00 0,00	0,00 0,00	0,00 0,00	0,00 0,00
Totale Programma 04	Istruzione universitaria	0,00	previsione di competenza <i>di cui già impegnato*</i> previsione di cassa <i>a fondo pluriennale vincolato</i>	0,00 0,00	0,00 0,00	0,00 0,00	0,00 0,00
0406 Programma 06	Servizi ausiliari all'istruzione						
Titolo 1	Spese correnti						
Macroaggregato 103	Acquisto di beni e servizi						
15443/0	Trasporto studenti (vedi ex cap 93000/9)	0,00	previsione di competenza <i>di cui già impegnato*</i> previsione di cassa <i>a fondo pluriennale vincolato</i>	0,00 0,00	0,00 0,00	0,00 0,00	0,00 0,00
93000/9	Trasporto studenti (vedi nuovo cap.15443)	4.757,65	previsione di competenza <i>di cui già impegnato*</i> previsione di cassa <i>a fondo pluriennale vincolato</i>	26.360,00 32.249,73	24.360,00 29.117,65	0,00 0,00	0,00 0,00
Totale Macroaggr. 103	Acquisto di beni e servizi	4.757,65	previsione di competenza <i>di cui già impegnato*</i> previsione di cassa <i>a fondo pluriennale vincolato</i>	26.360,00 32.249,73	24.360,00 29.117,65	0,00 0,00	0,00 0,00
Totale Titolo 1	Spese correnti	4.757,65	previsione di competenza <i>di cui già impegnato*</i> previsione di cassa <i>a fondo pluriennale vincolato</i>	26.360,00 32.249,73	24.360,00 29.117,65	0,00 0,00	0,00 0,00
Totale Programma 06	Servizi ausiliari all'istruzione	4.757,65	previsione di competenza <i>di cui già impegnato*</i> previsione di cassa <i>a fondo pluriennale vincolato</i>	26.360,00 32.249,73	24.360,00 29.117,65	0,00 0,00	0,00 0,00
Totale MISSIONE 04	Istruzione e diritto allo studio	803.201,36	previsione di competenza <i>di cui già impegnato*</i> previsione di cassa <i>a fondo pluriennale vincolato</i>	1.087.662,77 1.539.747,92 14.918,40	1.147.227,01 24.813,11 1.950.428,37	0,00 0,00	0,00 0,00
TOTALE MISSIONI		803.201,36	previsione di competenza <i>di cui già impegnato*</i> previsione di cassa <i>a fondo pluriennale vincolato</i>	1.087.662,77 1.539.747,92 14.918,40	1.147.227,01 24.813,11 1.950.428,37	0,00 0,00	0,00 0,00
TOTALE GENERALE DELLE SPESE		803.201,36	previsione di competenza <i>di cui già impegnato*</i> previsione di cassa <i>a fondo pluriennale vincolato</i>	1.087.662,77 1.539.747,92 14.918,40	1.147.227,01 24.813,11 1.950.428,37	0,00 0,00	0,00 0,00



Provincia di Pesaro e Urbino

FUNZIONE: "MERCATO DEL LAVORO" - Resp. DOMENICUCCI MARCO SPESE PER MISSIONI, PROGRAMMI E MACROAGGREGATI PER CAPITOLI

MISSIONE PROGRAMMA TITOLO MACROAGGREGATO CAPITOLO	DENOMINAZIONE	RESIDUI PRESUNTI AL TERMINE DELL'ESERCIZIO 2016		PREVISIONI DEFINITIVE DELL'ANNO 2016			
					PREVISIONI ANNO 2017	PREVISIONI DELL'ANNO 2018	PREVISIONI DELL'ANNO 2019
DISAVANZO DI AMMINISTRAZIONE				0,00	0,00	0,00	0,00
MISSIONE 01	Servizi istituzionali, generali e di gestione						
0102 Programma 02	Segreteria generale						
TITOLO 1	Spese correnti						
Macroaggregato 104	Trasferimenti correnti						
2024/0	Benefici di associazioni diverse per concessione sale a titolo gratuito(ved.c.8021e)	0,00	previsione di competenza <i>di cui già impegnato*</i> previsione di cassa <i>a fondo pluriennale vincolato</i>	15.000,00 15.000,00	15.000,00 15.000,00	0,00	0,00
2034/0	Benefici di soggetti diversi per concessione sale a titolo gratuito(ved.c.8021e) (rilevante ai fini iva)	0,00	previsione di competenza <i>di cui già impegnato*</i> previsione di cassa <i>a fondo pluriennale vincolato</i>	0,00 0,00	0,00 0,00	0,00	0,00
Totale Macroaggr. 104	Trasferimenti correnti	0,00	previsione di competenza <i>di cui già impegnato*</i> previsione di cassa <i>a fondo pluriennale vincolato</i>	15.000,00 15.000,00	15.000,00 15.000,00	0,00 0,00	0,00 0,00
Totale Titolo 1	Spese correnti	0,00	previsione di competenza <i>di cui già impegnato*</i> previsione di cassa <i>a fondo pluriennale vincolato</i>	15.000,00 15.000,00	15.000,00 15.000,00	0,00 0,00	0,00 0,00
Totale Programma 02	Segreteria generale	0,00	previsione di competenza <i>di cui già impegnato*</i> previsione di cassa <i>a fondo pluriennale vincolato</i>	15.000,00 15.000,00	15.000,00 15.000,00	0,00 0,00	0,00 0,00
0106 Programma 06	Ufficio tecnico						
TITOLO 2	Spese in conto capitale						
Macroaggregato 202	Investimenti fissi lordi e acquisto di terreni						
631000/1	Straordinaria manutenzione fabbricati servizio formazione	0,00	previsione di competenza <i>di cui già impegnato*</i> previsione di cassa <i>a fondo pluriennale vincolato</i>	5.450,22 69.157,07	0,00 0,00	0,00	0,00
Totale Macroaggr. 202	Investimenti fissi lordi e acquisto di terreni	0,00	previsione di competenza <i>di cui già impegnato*</i> previsione di cassa <i>a fondo pluriennale vincolato</i>	5.450,22 69.157,07	0,00 0,00	0,00 0,00	0,00 0,00
Totale Titolo 2	Spese in conto capitale	0,00	previsione di competenza <i>di cui già impegnato*</i> previsione di cassa <i>a fondo pluriennale vincolato</i>	5.450,22 69.157,07	0,00 0,00	0,00 0,00	0,00 0,00
Totale Programma 06	Ufficio tecnico	0,00	previsione di competenza <i>di cui già impegnato*</i> previsione di cassa <i>a fondo pluriennale vincolato</i>	5.450,22 69.157,07	0,00 0,00	0,00 0,00	0,00 0,00
Totale MISSIONE 01	Servizi istituzionali, generali e di gestione	0,00	previsione di competenza <i>di cui già impegnato*</i> previsione di cassa <i>a fondo pluriennale vincolato</i>	20.450,22 84.157,07	15.000,00 15.000,00	0,00 0,00	0,00 0,00



Provincia di Pesaro e Urbino

FUNZIONE: "MERCATO DEL LAVORO" - Resp. DOMENICUCCI MARCO SPESE PER MISSIONI, PROGRAMMI E MACROAGGREGATI PER CAPITOLI

MISSIONE PROGRAMMA TITOLO MACROAGGREGATO CAPITOLO	DENOMINAZIONE	RESIDUI PRESUNTI AL TERMINE DELL'ESERCIZIO 2016	PREVISIONI DEFINITIVE DELL'ANNO 2016	PREVISIONI		
				PREVISIONI ANNO 2017	PREVISIONI DELL'ANNO 2018	PREVISIONI DELL'ANNO 2019
MISSIONE 05	Tutela e valorizzazione dei beni e delle attività culturali					
0502 Programma 02	Attività culturali e interventi diversi nel settore culturale					
TITOLO 1	Spese correnti					
Macroaggregato 104	Trasferimenti correnti					
21014/1	Partecipazione alle spese per attività culturali - L.R. 4/10 - parte corrente Comunità Montane (v.cap.3710/3e)	3.400,00	previsione di competenza <i>di cui già impegnato*</i> previsione di cassa <i>a fondo pluriennale vincolato</i>	0,00 8.400,00	0,00 3.400,00	0,00 0,00
21014/2	Partecipazione alle spese per attività culturali - L.R. 4/10 - parte corrente isti.soc.privati(v.cap.3710/3e)	0,00	previsione di competenza <i>di cui già impegnato*</i> previsione di cassa <i>a fondo pluriennale vincolato</i>	0,00 0,00	0,00 0,00	0,00 0,00
Totale Macroaggr. 104	Trasferimenti correnti	3.400,00	previsione di competenza <i>di cui già impegnato*</i> previsione di cassa <i>a fondo pluriennale vincolato</i>	0,00 8.400,00	0,00 3.400,00	0,00 0,00
Macroaggregato 110	Altre spese correnti					
9921000/0	FPV MISSIONE 5 PROGRAMMA 2	0,00	previsione di competenza	6.267,77	0,00	0,00
Totale Macroaggr. 110	Altre spese correnti	0,00	previsione di competenza <i>di cui già impegnato*</i> previsione di cassa <i>a fondo pluriennale vincolato</i>	6.267,77 0,00	0,00 0,00	0,00 0,00
Totale Titolo 1	Spese correnti	3.400,00	previsione di competenza <i>di cui già impegnato*</i> previsione di cassa <i>a fondo pluriennale vincolato</i>	6.267,77 8.400,00	0,00 3.400,00	0,00 0,00
TITOLO 2	Spese in conto capitale					
Macroaggregato 203	Contributi agli investimenti					
91064/0	Trasf. a imprese Progetto DCE CreAttività DGR 1426/2013 v.c.10082-10083e(ex 91034/1)	29.800,00	previsione di competenza <i>di cui già impegnato*</i> previsione di cassa <i>a fondo pluriennale vincolato</i>	70.000,00 100.900,00	0,00 29.800,00	0,00 0,00
Totale Macroaggr. 203	Contributi agli investimenti	29.800,00	previsione di competenza <i>di cui già impegnato*</i> previsione di cassa <i>a fondo pluriennale vincolato</i>	70.000,00 100.900,00	0,00 29.800,00	0,00 0,00
Totale Titolo 2	Spese in conto capitale	29.800,00	previsione di competenza <i>di cui già impegnato*</i> previsione di cassa <i>a fondo pluriennale vincolato</i>	70.000,00 100.900,00	0,00 29.800,00	0,00 0,00
Totale Programma 02	Attività culturali e interventi diversi nel settore culturale	33.200,00	previsione di competenza <i>di cui già impegnato*</i> previsione di cassa <i>a fondo pluriennale vincolato</i>	76.267,77 109.300,00	0,00 33.200,00	0,00 0,00
Totale MISSIONE 05	Tutela e valorizzazione dei beni e delle attività culturali	33.200,00	previsione di competenza <i>di cui già impegnato*</i> previsione di cassa <i>a fondo pluriennale vincolato</i>	76.267,77 109.300,00	0,00 33.200,00	0,00 0,00



Provincia di Pesaro e Urbino

FUNZIONE: "MERCATO DEL LAVORO" - Resp. DOMENICUCCI MARCO SPESE PER MISSIONI, PROGRAMMI E MACROAGGREGATI PER CAPITOLI

MISSIONE PROGRAMMA TITOLO MACROAGGREGATO CAPITOLO	DENOMINAZIONE	RESIDUI PRESUNTI AL TERMINI DELL'ESERCIZIO 2016		PREVISIONI DEFINITIVE DELL'ANNO 2016			
					PREVISIONI ANNO 2017	PREVISIONI DELL'ANNO 2018	PREVISIONI DELL'ANNO 2019
MISSIONE 07	Turismo						
0701 Programma 01	Sviluppo e valorizzazione del turismo						
TITOLO 1	Spese correnti						
Macroaggregato 103	Acquisto di beni e servizi						
24313/1	Spese per progetti di accoglienza vedi cap.3800/1e:incarichi professionali	0,00	previsione di competenza <i>di cui già impegnato*</i> previsione di cassa <i>a fondo pluriennale vincolato</i>	0,00 0,00	0,00 0,00	0,00	0,00
24323/3	Spese per funzioni trasferite relative agli IAT: telefonia fissa (ved.c.4030/3-6e)	0,00	previsione di competenza <i>di cui già impegnato*</i> previsione di cassa <i>a fondo pluriennale vincolato</i>	0,00 0,00	0,00 0,00	0,00	0,00
24323/4	Spese per esercizio funzioni trasferite relative agli I.A.T.: incarichi occasionali (ved.c.4030/3-6e)	0,00	previsione di competenza <i>di cui già impegnato*</i> previsione di cassa <i>a fondo pluriennale vincolato</i>	0,00 0,00	0,00 0,00	0,00	0,00
Totale Macroaggr. 103	Acquisto di beni e servizi	0,00	previsione di competenza <i>di cui già impegnato*</i> previsione di cassa <i>a fondo pluriennale vincolato</i>	0,00 0,00	0,00 0,00	0,00 0,00	0,00 0,00
Totale Titolo 1	Spese correnti	0,00	previsione di competenza <i>di cui già impegnato*</i> previsione di cassa <i>a fondo pluriennale vincolato</i>	0,00 0,00	0,00 0,00	0,00 0,00	0,00 0,00
TITOLO 2	Spese in conto capitale						
Macroaggregato 203	Contributi agli investimenti						
94013/0	Spese connesse a progetti inerenti il servizio Turismo:trasferimenti ad Amministrazioni Locali	0,00	previsione di competenza <i>di cui già impegnato*</i> previsione di cassa <i>a fondo pluriennale vincolato</i>	0,00 50.000,00	0,00 0,00	0,00	0,00
Totale Macroaggr. 203	Contributi agli investimenti	0,00	previsione di competenza <i>di cui già impegnato*</i> previsione di cassa <i>a fondo pluriennale vincolato</i>	0,00 50.000,00	0,00 0,00	0,00 0,00	0,00 0,00
Totale Titolo 2	Spese in conto capitale	0,00	previsione di competenza <i>di cui già impegnato*</i> previsione di cassa <i>a fondo pluriennale vincolato</i>	0,00 50.000,00	0,00 0,00	0,00 0,00	0,00 0,00
Totale Programma 01	Sviluppo e valorizzazione del turismo	0,00	previsione di competenza <i>di cui già impegnato*</i> previsione di cassa <i>a fondo pluriennale vincolato</i>	0,00 50.000,00	0,00 0,00	0,00 0,00	0,00 0,00
Totale MISSIONE 07	Turismo	0,00	previsione di competenza <i>di cui già impegnato*</i> previsione di cassa <i>a fondo pluriennale vincolato</i>	0,00 50.000,00	0,00 0,00	0,00 0,00	0,00 0,00



Provincia di Pesaro e Urbino

FUNZIONE: "MERCATO DEL LAVORO" - Resp. DOMENICUCCI MARCO SPESE PER MISSIONI, PROGRAMMI E MACROAGGREGATI PER CAPITOLI

MISSIONE PROGRAMMA TITOLO MACROAGGREGATO CAPITOLO	DENOMINAZIONE	RESIDUI PRESUNTI AL TERMINE DELL'ESERCIZIO 2016		PREVISIONI DEFINITIVE DELL'ANNO 2016			
					PREVISIONI ANNO 2017	PREVISIONI DELL'ANNO 2018	PREVISIONI DELL'ANNO 2019
MISSIONE 12	Diritti sociali, politiche sociali e famiglia						
1202 Programma 02	Interventi per la disabilità						
TITOLO 1	Spese correnti						
Macroaggregato 110	Altre spese correnti						
9944000/0	FPV MISSIONE 12 PROGRAMMA 2	0,00	previsione di competenza	0,00	0,00	0,00	0,00
Totale Macroaggr. 110	Altre spese correnti	0,00	previsione di competenza <i>di cui già impegnato*</i>	0,00	0,00	0,00	0,00
			previsione di cassa <i>a fondo pluriennale vincolato</i>	0,00	0,00	0,00	0,00
Totale Titolo 1	Spese correnti	0,00	previsione di competenza <i>di cui già impegnato*</i>	0,00	0,00	0,00	0,00
			previsione di cassa <i>a fondo pluriennale vincolato</i>	0,00	0,00	0,00	0,00
Totale Programma 02	Interventi per la disabilità	0,00	previsione di competenza <i>di cui già impegnato*</i>	0,00	0,00	0,00	0,00
			previsione di cassa <i>a fondo pluriennale vincolato</i>	0,00	0,00	0,00	0,00
1205 Programma 05	Interventi per le famiglie						
TITOLO 1	Spese correnti						
Macroaggregato 104	Trasferimenti correnti						
47014/0	Interventi a sostegno lavoratori colpiti dalla crisi economica: quota Provincia	0,00	previsione di competenza <i>di cui già impegnato*</i>	0,00	0,00	0,00	0,00
			previsione di cassa <i>a fondo pluriennale vincolato</i>	0,00	0,00	0,00	0,00
318400/1	Interventi a sostegno lavoratori colpiti dalla crisi economica: quota Provincia	343,32	previsione di competenza <i>di cui già impegnato*</i>	0,00	0,00	0,00	0,00
			previsione di cassa <i>a fondo pluriennale vincolato</i>	2.689,32	343,32	0,00	0,00
318400/2	Interventi a sostegno lavoratori colpiti dalla crisi economica finanziati con entrate da Comuni e Soggetti Diversi-c.7798-8475/7e	121.941,13	previsione di competenza <i>di cui già impegnato*</i>	8.947,06	85.607,64	0,00	0,00
			previsione di cassa <i>a fondo pluriennale vincolato</i>	229.216,97	207.548,77	0,00	0,00
Totale Macroaggr. 104	Trasferimenti correnti	122.284,45	previsione di competenza <i>di cui già impegnato*</i>	8.947,06	85.607,64	0,00	0,00
			previsione di cassa <i>a fondo pluriennale vincolato</i>	231.906,29	207.892,09	0,00	0,00
Totale Titolo 1	Spese correnti	122.284,45	previsione di competenza <i>di cui già impegnato*</i>	8.947,06	85.607,64	0,00	0,00
			previsione di cassa <i>a fondo pluriennale vincolato</i>	231.906,29	207.892,09	0,00	0,00
Totale Programma 05	Interventi per le famiglie	122.284,45	previsione di competenza <i>di cui già impegnato*</i>	8.947,06	85.607,64	0,00	0,00
			previsione di cassa <i>a fondo pluriennale vincolato</i>	231.906,29	207.892,09	0,00	0,00
Totale MISSIONE 12	Diritti sociali, politiche sociali e famiglia	122.284,45	previsione di competenza <i>di cui già impegnato*</i>	8.947,06	85.607,64	0,00	0,00
			previsione di cassa <i>a fondo pluriennale vincolato</i>	231.906,29	207.892,09	0,00	0,00



Provincia di Pesaro e Urbino

FUNZIONE: "MERCATO DEL LAVORO" - Resp. DOMENICUCCI MARCO SPESE PER MISSIONI, PROGRAMMI E MACROAGGREGATI PER CAPITOLI

MISSIONE PROGRAMMA TITOLO MACROAGGREGATO CAPITOLO	DENOMINAZIONE	RESIDUI PRESUNTI AL TERMINI DELL'ESERCIZIO 2016		PREVISIONI DEFINITIVE DELL'ANNO 2016			
					PREVISIONI ANNO 2017	PREVISIONI DELL'ANNO 2018	PREVISIONI DELL'ANNO 2019
MISSIONE 15	Politiche per il lavoro e la formazione professionale						
	Servizi per lo sviluppo del mercato del lavoro						
1501 Programma 01	Titolo 1 Spese correnti						
Macroaggregato 102	Imposte e tasse a carico dell'ente						
56012/0	Centri per l'impiego:tassa smaltimento rifiuti solidi urbani	0,00	previsione di competenza <i>di cui già impegnato*</i> previsione di cassa <i>a fondo pluriennale vincolato</i>	0,00 3.262,52	0,00 0,00	0,00 0,00	0,00 0,00
56032/0	Centri per l'impiego FSE: taxa smaltimento rifiuti solidi urbani	757,43	previsione di competenza <i>di cui già impegnato*</i> previsione di cassa <i>a fondo pluriennale vincolato</i>	757,43 4.365,29	0,00 757,43	0,00 0,00	0,00 0,00
317000/4	Acquisto marche da bollo Centri per l'impiego	0,00	previsione di competenza <i>di cui già impegnato*</i> previsione di cassa <i>a fondo pluriennale vincolato</i>	0,00 0,00	0,00 0,00	0,00 0,00	0,00 0,00
Totale Macroaggr. 102	Imposte e tasse a carico dell'ente	757,43	previsione di competenza <i>di cui già impegnato*</i> previsione di cassa <i>a fondo pluriennale vincolato</i>	757,43 7.627,81	0,00 757,43	0,00 0,00	0,00 0,00
Macroaggregato 103	Acquisto di beni e servizi						
56013/0	Progetto miglioramento efficacia e qualità servizi per l'impiego CIOF Pesaro-Fano-Urbino fin.c/trasf.Regione-acq.beni (v.c.4041e)	20.000,00	previsione di competenza <i>di cui già impegnato*</i> previsione di cassa <i>a fondo pluriennale vincolato</i>	20.000,00 20.000,00	20.000,00 40.000,00	0,00 0,00	0,00 0,00
56313/2	Spese per gestione centri per l'impiego finanziate dalla provincia: telefonia fissa	0,00	previsione di competenza <i>di cui già impegnato*</i> previsione di cassa <i>a fondo pluriennale vincolato</i>	0,00 0,00	0,00 0,00	0,00 0,00	0,00 0,00
56323/1	Spese per gestione centri per l'impiego finanziate dalla provincia: Acqua	0,00	previsione di competenza <i>di cui già impegnato*</i> previsione di cassa <i>a fondo pluriennale vincolato</i>	0,00 0,00	0,00 0,00	0,00 0,00	0,00 0,00
56323/3	Spese per gestione centri per l'impiego finanziate dalla provincia:energia elettrica	0,00	previsione di competenza <i>di cui già impegnato*</i> previsione di cassa <i>a fondo pluriennale vincolato</i>	0,00 0,00	0,00 0,00	0,00 0,00	0,00 0,00
56333/1	Spese per gestione centri per l'impiego finanziate dalla provincia servizi di sorveglianza e custodia	0,00	previsione di competenza <i>di cui già impegnato*</i> previsione di cassa <i>a fondo pluriennale vincolato</i>	0,00 0,00	0,00 0,00	0,00 0,00	0,00 0,00
56333/2	Spese per gestione centri per l'impiego finanziate dalla provincia servizi di pulizia	0,00	previsione di competenza <i>di cui già impegnato*</i> previsione di cassa <i>a fondo pluriennale vincolato</i>	0,00 0,00	0,00 0,00	0,00 0,00	0,00 0,00
56343/0	Spese per gestione centri per l'impiego finanziate dalla provincia :spese postali	0,00	previsione di competenza <i>di cui già impegnato*</i> previsione di cassa <i>a fondo pluriennale vincolato</i>	0,00 0,00	0,00 0,00	0,00 0,00	0,00 0,00



Provincia di Pesaro e Urbino

FUNZIONE: "MERCATO DEL LAVORO" - Resp. DOMENICUCCI MARCO SPESE PER MISSIONI, PROGRAMMI E MACROAGGREGATI PER CAPITOLI

MISSIONE PROGRAMMA TITOLO MACROAGGREGATO CAPITOLO	DENOMINAZIONE	RESIDUI PRESUNTI AL TERMINI DELL'ESERCIZIO 2016		PREVISIONI DEFINITIVE DELL'ANNO 2016			
					PREVISIONI ANNO 2017	PREVISIONI DELL'ANNO 2018	PREVISIONI DELL'ANNO 2019
56363/2	Spese di gestione Centri per l'impiego FSE: telefonia fissa	674,45	previsione di competenza <i>di cui già impegnato*</i> previsione di cassa <i>a fondo pluriennale vincolato</i>	1.247,38 2.558,13	0,00 674,45	0,00	0,00
56373/1	Spese per gestione centri per l'impiego FSE:acqua	286,25	previsione di competenza <i>di cui già impegnato*</i> previsione di cassa <i>a fondo pluriennale vincolato</i>	317,58 2.770,97	0,00 286,25	0,00	0,00
56373/3	Spese per gestione centri per l'impiego FSE:energia elettrica	278,53	previsione di competenza <i>di cui già impegnato*</i> previsione di cassa <i>a fondo pluriennale vincolato</i>	278,53 8.907,08	0,00 278,53	0,00	0,00
56383/0	Spese di gestione Centri per l'impiego FSE:spese postali	1.382,49	previsione di competenza <i>di cui già impegnato*</i> previsione di cassa <i>a fondo pluriennale vincolato</i>	1.803,03 4.083,49	0,00 1.382,49	0,00	0,00
56393/1	Spese di gestione Centri per l'impiego FSE: sorveglianza e custodia	0,00	previsione di competenza <i>di cui già impegnato*</i> previsione di cassa <i>a fondo pluriennale vincolato</i>	7.612,91 49.872,89	0,00 0,00	0,00	0,00
56393/2	Spese di gestione Centri per l'impegno FSE: pulizie	1.341,21	previsione di competenza <i>di cui già impegnato*</i> previsione di cassa <i>a fondo pluriennale vincolato</i>	4.263,26 15.518,43	0,00 1.341,21	0,00	0,00
56403/0	Ordinaria manutenzione e riparazione beni materiali Centri per l'impiego	0,00	previsione di competenza <i>di cui già impegnato*</i> previsione di cassa <i>a fondo pluriennale vincolato</i>	0,00 0,00	0,00 0,00	0,00	0,00
56413/0	Progetto miglioramento efficacia e qualità servizi per l'Impiego CIOF Pesaro-Fano-Urbino fin.c/trasf.Regione-prest.servizi (v.c.4041e)	454.475,43	previsione di competenza <i>di cui già impegnato*</i> previsione di cassa <i>a fondo pluriennale vincolato</i>	454.475,43 454.475,43	395.691,21 850.166,64	0,00	0,00
Totale Macroaggr. 103	Acquisto di beni e servizi	478.438,36	previsione di competenza <i>di cui già impegnato*</i> previsione di cassa <i>a fondo pluriennale vincolato</i>	489.998,12 558.186,42	415.691,21 894.129,57	0,00 0,00	0,00 0,00
Totale Titolo 1	Spese correnti	479.195,79	previsione di competenza <i>di cui già impegnato*</i> previsione di cassa <i>a fondo pluriennale vincolato</i>	490.755,55 565.814,23	415.691,21 894.887,00	0,00 0,00	0,00 0,00
Totale Programma 01	Servizi per lo sviluppo del mercato del lavoro	479.195,79	previsione di competenza <i>di cui già impegnato*</i> previsione di cassa <i>a fondo pluriennale vincolato</i>	490.755,55 565.814,23	415.691,21 894.887,00	0,00 0,00	0,00 0,00
1502 Programma 02	Formazione professionale						
Titolo 1	Spese correnti						
Macroaggregato 101	Redditi da lavoro dipendente						
	Compensi per espletamento funz.di Presidente nelle comm. d'esame o addetto funz. controllo attività formative da parte pers.interno (8400/1)	0,00	previsione di competenza <i>di cui già impegnato*</i> previsione di cassa <i>a fondo pluriennale vincolato</i>	0,00 0,00	0,00 0,00	0,00	0,00
10040/5	Oneri previd. assist. per funz.di Presidente nelle comm. d'esame o addetto funz.	0,00	previsione di competenza	0,00	0,00	0,00	0,00



FUNZIONE: "MERCATO DEL LAVORO" - Resp. DOMENICUCCI MARCO
SPESE PER MISSIONI, PROGRAMMI E MACROAGGREGATI PER CAPITOLI

MISSIONE PROGRAMMA TITOLO MACROAGGREGATO CAPITOLO	DENOMINAZIONE	RESIDUI PRESUNTI AL TERMINI DELL'ESERCIZIO 2016		PREVISIONI DEFINITIVE DELL'ANNO 2016			
					PREVISIONI ANNO 2017	PREVISIONI DELL'ANNO 2018	PREVISIONI DELL'ANNO 2019
	controllo attività formative da parte pers.interno (8400/1)						
			<i>di cui già impegnato*</i> previsione di cassa <i>a fondo pluriennale vincolato</i>	0,00	0,00		
10060/1	Compensi per espletamento funz.di Presidente nelle comm. d'esame o addetto funz. controllo attività formative da parte pers.interno (8400/1)	0,00	previsione di competenza	20.000,00	0,00	0,00	0,00
			<i>di cui già impegnato*</i> previsione di cassa <i>a fondo pluriennale vincolato</i>	21.079,80	0,00		
10060/5	Oneri previd. assist. per funz.di Presidente nelle comm. d'esame o addetto funz. controllo attività formative da parte pers.interno (8400/1)	0,00	previsione di competenza	8.000,00	0,00	0,00	0,00
			<i>di cui già impegnato*</i> previsione di cassa <i>a fondo pluriennale vincolato</i>	8.185,64	0,00		
311100/2	POR FSE Competitività regionale ed occupazione CRO 2007/2013- OCCUPAZIONE:spese personale a tempo determinato-competenze-v.cap.8800/2e	0,00	previsione di competenza	0,00	0,00	0,00	0,00
			<i>di cui già impegnato*</i> previsione di cassa <i>a fondo pluriennale vincolato</i>	0,00	0,00		
311110/2	POR FSE Competitività regionale ed occupazione CRO 2007/2013- OCCUPAZIONE:spese personale a tempo determinato-oneri-v.cap.8800/2e	0,00	previsione di competenza	0,00	0,00	0,00	0,00
			<i>di cui già impegnato*</i> previsione di cassa <i>a fondo pluriennale vincolato</i>	4.103,98	0,00		
Totale Macroaggr. 101	Redditi da lavoro dipendente	0,00	previsione di competenza	28.000,00	0,00	0,00	0,00
			<i>di cui già impegnato*</i> previsione di cassa <i>a fondo pluriennale vincolato</i>	33.369,42	0,00	0,00	0,00
Macroaggregato 102	Imposte e tasse a carico dell'ente						
17800/7	Irap per funzioni di Presidente nelle comm. d'esame o addetto funz. controllo attività formative da parte pers.interno (8400/1)	0,00	previsione di competenza	2.000,00	0,00	0,00	0,00
			<i>di cui già impegnato*</i> previsione di cassa <i>a fondo pluriennale vincolato</i>	2.063,75	0,00		
57022/0	Progetti form. lingua cult. ital. per extrac.IRAP inc. occasionali (v.cap. 4444/4e)	0,00	previsione di competenza	0,00	0,00	0,00	0,00
			<i>di cui già impegnato*</i> previsione di cassa <i>a fondo pluriennale vincolato</i>	0,00	0,00		
57032/0	Irap incarichi occasionali - Progetto regionale operatore elettronico (v.cap. 4444/10)	0,00	previsione di competenza	53,04	0,00	0,00	0,00
			<i>di cui già impegnato*</i> previsione di cassa <i>a fondo pluriennale vincolato</i>	129,54	0,00		
57042/0	Progetto Garanzia Giovani IRAP v.c.3456- ex4444/11e	3.413,66	previsione di competenza	49.174,03	10.429,98	0,00	0,00
			<i>di cui già impegnato*</i> previsione di cassa <i>a fondo pluriennale vincolato</i>	60.239,00 10.108,38	10.429,98 13.843,64		
57052/0	Irap incarichi occasionali certificazine esame CEPOT	0,00	previsione di competenza	0,00	0,00	0,00	0,00
			<i>di cui già impegnato*</i> previsione di cassa <i>a fondo pluriennale vincolato</i>	0,00	0,00		
57062/0	Irap per compensi esaminatori EIPASS (v.c. 8467e)	14,88	previsione di competenza	45,13	14,87	0,00	0,00
			<i>di cui già impegnato*</i>		14,87		



Provincia di Pesaro e Urbino

FUNZIONE: "MERCATO DEL LAVORO" - Resp. DOMENICUCCI MARCO SPESE PER MISSIONI, PROGRAMMI E MACROAGGREGATI PER CAPITOLI

MISSIONE PROGRAMMA TITOLO MACROAGGREGATO CAPITOLO	DENOMINAZIONE	RESIDUI PRESUNTI AL TERMINE DELL'ESERCIZIO 2016		PREVISIONI DEFINITIVE DELL'ANNO 2016			
					PREVISIONI ANNO 2017	PREVISIONI DELL'ANNO 2018	PREVISIONI DELL'ANNO 2019
			previsione di cassa <i>a fondo pluriennale vincolato</i>	60,00 14,87	29,75		
57072/0	Irap incarichi occasionali - Progetto regionale operatore elettronico II e III annualità (v.cap. 4444/13)	329,51	previsione di competenza <i>di cui già impegnato*</i>	4.500,00	4.700,00	0,00	0,00
			previsione di cassa <i>a fondo pluriennale vincolato</i>	4.500,00	5.029,51		
57082/0	Irap - tirocini finanziati dal Comune di Pesaro (v.c. 7743e)	0,00	previsione di competenza <i>di cui già impegnato*</i>	14.019,20	0,00	0,00	0,00
			previsione di cassa <i>a fondo pluriennale vincolato</i>	15.362,20	0,00		
57092/0	IRAP- borsisti progetto SPINGI (7798e)	0,00	previsione di competenza <i>di cui già impegnato*</i>	1.700,00	0,00	0,00	0,00
			previsione di cassa <i>a fondo pluriennale vincolato</i>	1.700,00	0,00		
57102/0	Progetto n. 192533 Op. elettronico I-II-III an. - IRAP per Inc. occasionali (4444/14e)	1.609,28	previsione di competenza <i>di cui già impegnato*</i>	8.000,00	5.900,00	0,00	0,00
			previsione di cassa <i>a fondo pluriennale vincolato</i>	8.000,00	7.509,28		
57112/0	Progetto Garanzia Giovani IRAP v.c.3456e	0,00	previsione di competenza <i>di cui già impegnato*</i>	0,00	0,00	0,00	0,00
			previsione di cassa <i>a fondo pluriennale vincolato</i>	0,00	0,00		
57122/2	IRAP occasionali prog POR FSE 2014-2020 asse occupabilità(c.7795e)	1.357,74	previsione di competenza <i>di cui già impegnato*</i>	5.000,00	3.567,29	0,00	0,00
			previsione di cassa <i>a fondo pluriennale vincolato</i>	5.000,00	4.925,03		
317800/9	.r.a.p. professionisti formazione continua - L.236/93 (c.8803e)	0,00	previsione di competenza <i>di cui già impegnato*</i>	0,00	0,00	0,00	0,00
			previsione di cassa <i>a fondo pluriennale vincolato</i>	0,00	0,00		
317800/10	I.r.a.p. professionisti Apprendistato D.M.L.5/8/99 (v.cap.8802-4435e)	0,00	previsione di competenza <i>di cui già impegnato*</i>	0,00	0,00	0,00	0,00
			previsione di cassa <i>a fondo pluriennale vincolato</i>	0,00	0,00		
317800/14	Irap professionisti F.P. per favorire l'occupazione, l'orientamento al lavoro-finanziata con trasf.Reg./EELL-c.7792	0,00	previsione di competenza <i>di cui già impegnato*</i>	0,00	0,00	0,00	0,00
			previsione di cassa <i>a fondo pluriennale vincolato</i>	0,00	0,00		
317800/15	I.r.a.p. Professionisti servizio formazione prof.le finanziata con trasferimenti regionali-Domotica Digitale (c.4444/9e)	0,00	previsione di competenza <i>di cui già impegnato*</i>	2.277,13	0,00	0,00	0,00
			previsione di cassa <i>a fondo pluriennale vincolato</i>	2.330,17	0,00		
317810/1	I.r.a.p. Professionisti e personale servizio formazione prof.le finanziata con trasferimenti reg.li POR FSE CRO(c.8800/1e)	0,00	previsione di competenza <i>di cui già impegnato*</i>	0,00	0,00	0,00	0,00
			previsione di cassa <i>a fondo pluriennale vincolato</i>	0,00	0,00		
317810/2	I.r.a.p. Professionisti e personale servizio formazione prof.le progetto POR FSE CRO-ved.c.8800/2-4410/2e	0,00	previsione di competenza <i>di cui già impegnato*</i>	0,00	0,00	0,00	0,00
			previsione di cassa <i>a fondo pluriennale vincolato</i>	1.487,80	0,00		



Provincia di Pesaro e Urbino

FUNZIONE: "MERCATO DEL LAVORO" - Resp. DOMENICUCCI MARCO SPESE PER MISSIONI, PROGRAMMI E MACROAGGREGATI PER CAPITOLI

MISSIONE PROGRAMMA TITOLO MACROAGGREGATO CAPITOLO	DENOMINAZIONE	RESIDUI PRESUNTI AL TERMINE DELL'ESERCIZIO 2016		PREVISIONI DEFINITIVE DELL'ANNO 2016			
					PREVISIONI ANNO 2017	PREVISIONI DELL'ANNO 2018	PREVISIONI DELL'ANNO 2019
317810/3	I.r.a.p. Professionisti e personale servizio formazione prof.le finanziata con trasferimenti reg.li POR FSE CRO(c.8800/3e)	0,00	previsione di competenza <i>di cui già impegnato*</i> previsione di cassa <i>a fondo pluriennale vincolato</i>	847,58 918,73	0,00 0,00	0,00 0,00	0,00 0,00
317810/4	I.r.a.p. Professionisti e personale servizio formazione prof.le finanziata con trasferimenti reg.li POR FSE CRO(c.8800/4e)	0,00	previsione di competenza <i>di cui già impegnato*</i> previsione di cassa <i>a fondo pluriennale vincolato</i>	0,00 0,00	0,00 0,00	0,00 0,00	0,00 0,00
317820/2	POR FSE Competitività regionale ed occupazione CRO 2007/2013- OCCUPAZIONE:spese personale a tempo determinato-irap-v.cap.8800/2-4410/2e	0,00	previsione di competenza <i>di cui già impegnato*</i> previsione di cassa <i>a fondo pluriennale vincolato</i>	0,00 1.150,64	0,00 0,00	0,00 0,00	0,00 0,00
317830/1	I.r.a.p. Co.co.co.servizio formazione prof.le finanziata con trasferimenti reg.li POR FSE CRO(c.8800/1e)	0,00	previsione di competenza <i>di cui già impegnato*</i> previsione di cassa <i>a fondo pluriennale vincolato</i>	0,00 57,80	0,00 0,00	0,00 0,00	0,00 0,00
317830/2	I.r.a.p. Co.co.co.servizio formazione prof.le finanziata con trasferimenti reg.li POR FSE CRO(c.8800/2-4410/2e)	0,00	previsione di competenza <i>di cui già impegnato*</i> previsione di cassa <i>a fondo pluriennale vincolato</i>	127,50 11.137,05	0,00 0,00	0,00 0,00	0,00 0,00
317830/3	I.r.a.p. Co.co.co. servizio formazione prof.le finanziata con trasferimenti reg.li POR FSE CRO(c.8800/3e)	3.017,02	previsione di competenza <i>di cui già impegnato*</i> previsione di cassa <i>a fondo pluriennale vincolato</i>	17.294,43 21.194,33	0,00 3.017,02	0,00 0,00	0,00 0,00
317830/4	I.r.a.p. Co.co.co.servizio formazione prof.le finanziata con trasferimenti reg.li POR FSE CRO(c.8800/4e)	0,00	previsione di competenza <i>di cui già impegnato*</i> previsione di cassa <i>a fondo pluriennale vincolato</i>	0,00 1.209,13	0,00 0,00	0,00 0,00	0,00 0,00
317860/0	Irap Co.co.co. F.P. per favorire l'occupazione, l'orientamento al lavoro-finanziata con transf.Reg./EELL-c.7797e	0,00	previsione di competenza <i>di cui già impegnato*</i> previsione di cassa <i>a fondo pluriennale vincolato</i>	0,00 0,00	0,00 0,00	0,00 0,00	0,00 0,00
Totale Macroaggr. 102	Imposte e tasse a carico dell'ente	9.742,09	previsione di competenza <i>di cui già impegnato*</i> previsione di cassa <i>a fondo pluriennale vincolato</i>	105.038,04 136.540,14 10.123,25	24.612,14 17.912,14 34.354,23	0,00 0,00	0,00 0,00
Macroaggregato 103	Acquisto di beni e servizi						
57013/0	Sp. progetti form. lingua cult. it. extrac. acq.materiale di consumo (v.cap. 4444/4e)	0,00	previsione di competenza <i>di cui già impegnato*</i> previsione di cassa <i>a fondo pluriennale vincolato</i>	0,00 0,00	0,00 0,00	0,00 0,00	0,00 0,00
57023/0	materiale di consumo - Progetto regionale operatore elettronico (v.cap. 4444/10)	0,00	previsione di competenza <i>di cui già impegnato*</i> previsione di cassa <i>a fondo pluriennale vincolato</i>	0,00 0,00	0,00 0,00	0,00 0,00	0,00 0,00
57033/0	Certificazioni EIPASS Acquisto materiali di consumo (v.c. 8467e)	0,00	previsione di competenza <i>di cui già impegnato*</i>	0,00	0,00	0,00	0,00



Provincia di Pesaro e Urbino

FUNZIONE: "MERCATO DEL LAVORO" - Resp. DOMENICUCCI MARCO SPESE PER MISSIONI, PROGRAMMI E MACROAGGREGATI PER CAPITOLI

MISSIONE PROGRAMMA TITOLO MACROAGGREGATO CAPITOLO	DENOMINAZIONE	RESIDUI PRESUNTI AL TERMINE DELL'ESERCIZIO 2016		PREVISIONI DEFINITIVE DELL'ANNO 2016			
					PREVISIONI ANNO 2017	PREVISIONI DELL'ANNO 2018	PREVISIONI DELL'ANNO 2019
			previsione di cassa <i>a fondo pluriennale vincolato</i>	0,00	0,00		
57043/0	materiale di consumo - Progetto regionale operatore elettronico II e III annualità (v.cap. 4444/13)	800,00	previsione di competenza <i>di cui già impegnato*</i>	4.300,00	5.950,58	0,00	0,00
			previsione di cassa <i>a fondo pluriennale vincolato</i>	5.800,00	6.750,58		
57053/0	Progetto n. 192533 Op. elettronico I-II-III an/materiale didattico (4444/14e)	3.965,48	previsione di competenza <i>di cui già impegnato*</i>	4.874,18	3.903,54	0,00	0,00
			previsione di cassa <i>a fondo pluriennale vincolato</i>	7.000,00	7.869,02		
57063/0	Altri beni e mat di consumo pro POR FSE 2014-2020 asse occupabilità (v.c. 7795e)	8.000,00	previsione di competenza <i>di cui già impegnato*</i>	22.100,00	14.000,00	0,00	0,00
			previsione di cassa <i>a fondo pluriennale vincolato</i>	22.100,00	22.000,00		
57124/0	Trasferimenti per funzioni trasferite Apprendistato D.M.L. 5/8/99 (vedi cap. 4435 e)(ex 315750)	0,00	previsione di competenza <i>di cui già impegnato*</i>	0,00	0,00	0,00	0,00
			previsione di cassa <i>a fondo pluriennale vincolato</i>	0,00	0,00		
57313/0	Spese progetti formativi lingua e cultura it. per extracom. incarichi occasionali i (v.cap. 4444/4e)	0,00	previsione di competenza <i>di cui già impegnato*</i>	0,00	0,00	0,00	0,00
			previsione di cassa <i>a fondo pluriennale vincolato</i>	0,00	0,00		
57323/1	Prestazioni profess. Progetto europeo Erasmus+INDIGGY (v.c. 6044e)	0,00	previsione di competenza <i>di cui già impegnato*</i>	0,00	0,00	0,00	0,00
			previsione di cassa <i>a fondo pluriennale vincolato</i>	0,00	0,00		
57323/2	Prestazioni di servizio Progetto europeo Erasmus+INDIGGY (v.c. 6044e)	0,00	previsione di competenza <i>di cui già impegnato*</i>	0,00	0,00	0,00	0,00
			previsione di cassa <i>a fondo pluriennale vincolato</i>	0,00	0,00		
57333/1	Prestaz. Professionali Progetto regionale operatore elettronico (v.cap. 4444/10)	327,25	previsione di competenza <i>di cui già impegnato*</i>	327,25	0,00	0,00	0,00
			previsione di cassa <i>a fondo pluriennale vincolato</i>	2.276,13	327,25		
57333/2	Prestaz. Occasionali- Progetto regionale operatore elettronico (v.cap. 4444/10)	0,00	previsione di competenza <i>di cui già impegnato*</i>	624,00	0,00	0,00	0,00
			previsione di cassa <i>a fondo pluriennale vincolato</i>	624,00	0,00		
57333/3	Spese per servizi finanziari. Fidejussioni- Progetto regionale operatore elettronico (v.cap. 4444/10)	0,00	previsione di competenza <i>di cui già impegnato*</i>	0,00	0,00	0,00	0,00
			previsione di cassa <i>a fondo pluriennale vincolato</i>	0,00	0,00		
57333/4	Prestazioni varie Progetto regionale operatore elettronico (v.cap. 4444/10)	0,00	previsione di competenza <i>di cui già impegnato*</i>	0,00	0,00	0,00	0,00
			previsione di cassa <i>a fondo pluriennale vincolato</i>	0,00	0,00		
57343/1	Prog. Garanzia Giovani Prestazioni di servizio (v.c.3456-ex 4444/11e)	73.027,66	previsione di competenza <i>di cui già impegnato*</i>	726.053,95	359.761,52	0,00	0,00
			previsione di cassa <i>a fondo pluriennale vincolato</i>	1.048.497,20	432.789,18		
				308.100,72			



Provincia di Pesaro e Urbino

FUNZIONE: "MERCATO DEL LAVORO" - Resp. DOMENICUCCI MARCO SPESE PER MISSIONI, PROGRAMMI E MACROAGGREGATI PER CAPITOLI

MISSIONE PROGRAMMA TITOLO MACROAGGREGATO CAPITOLO	DENOMINAZIONE	RESIDUI PRESUNTI AL TERMINE DELL'ESERCIZIO 2016		PREVISIONI DEFINITIVE DELL'ANNO 2016			
					PREVISIONI ANNO 2017	PREVISIONI DELL'ANNO 2018	PREVISIONI DELL'ANNO 2019
57343/2	Prog. Garanzia Giovani Acquisto beni di consumo (v.c.3456-ex4444/11e)	27.829,33	previsione di competenza <i>di cui già impegnato*</i> previsione di cassa <i>a fondo pluriennale vincolato</i>	73.182,45 83.580,00 8.369,27	8.369,27 8.369,27 36.198,60	0,00	0,00
57343/3	Prog. Garanzia Giovani Utilizzo Beni di terzi (v.c.3456-ex4444/11e)	2.190,00	previsione di competenza <i>di cui già impegnato*</i> previsione di cassa <i>a fondo pluriennale vincolato</i>	12.989,99 16.200,00 2.250,00	2.250,00 2.250,00 4.440,00	0,00	0,00
57343/4	Prog. Garanzia Giovani Collaborazioni coordinate (v.c.3456-ex4444/11e)	40.496,38	previsione di competenza <i>di cui già impegnato*</i> previsione di cassa <i>a fondo pluriennale vincolato</i>	448.488,21 483.918,90 27.928,65	27.928,65 27.928,65 68.425,03	0,00	0,00
57353/1	Progetto FEI Prestazioni di servizio v.c.4444/12e	0,00	previsione di competenza <i>di cui già impegnato*</i> previsione di cassa <i>a fondo pluriennale vincolato</i>	71.837,50 71.837,50	0,00 0,00	0,00	0,00
57363/0	Spese per funzioni trasferite Apprendistato D.M.L. 5/8/99 (vedi cap. 8802-4435 e)	0,00	previsione di competenza <i>di cui già impegnato*</i> previsione di cassa <i>a fondo pluriennale vincolato</i>	0,00 19.233,00	0,00 0,00	0,00	0,00
57373/0	Certificazione esame CEPOT: prestazioni professionali	0,00	previsione di competenza <i>di cui già impegnato*</i> previsione di cassa <i>a fondo pluriennale vincolato</i>	0,00 0,00	0,00 0,00	0,00	0,00
57383/0	Certificazione esame CEPOT: prestazioni occasionali	0,00	previsione di competenza <i>di cui già impegnato*</i> previsione di cassa <i>a fondo pluriennale vincolato</i>	0,00 0,00	0,00 0,00	0,00	0,00
57393/0	Spese di pubblicità prog.GAL (da eliminare)	0,00	previsione di competenza <i>di cui già impegnato*</i> previsione di cassa <i>a fondo pluriennale vincolato</i>	0,00 0,00	0,00 0,00	0,00	0,00
57403/0	Incarichi di progettazione: programmazione POR FSE	0,00	previsione di competenza <i>di cui già impegnato*</i> previsione di cassa <i>a fondo pluriennale vincolato</i>	0,00 15.402,50	0,00 0,00	0,00	0,00
57413/0	Certificazione EIPASS- compensi esaminatori L.P (v.c.8467e)	175,00	previsione di competenza <i>di cui già impegnato*</i> previsione di cassa <i>a fondo pluriennale vincolato</i>	280,92 900,00 619,08	619,08 619,08 794,08	0,00	0,00
57423/0	Certificazioni EIPASS - pubblicazioni attività (v.c. 8467e)	0,00	previsione di competenza <i>di cui già impegnato*</i> previsione di cassa <i>a fondo pluriennale vincolato</i>	0,00 0,00	0,00 0,00	0,00	0,00
57433/0	Certificazioni EIPASS - servizi diversi (v.c. 8467e)	0,00	previsione di competenza <i>di cui già impegnato*</i> previsione di cassa <i>a fondo pluriennale vincolato</i>	0,00 0,00	0,00 0,00	0,00	0,00
57443/1	Prestaz. Professionali Progetto regionale operatore elettronico II e III annualità (v.cap. 4444/13)	3.628,20	previsione di competenza <i>di cui già impegnato*</i> previsione di cassa	129.415,20 129.415,20	138.093,42 72.093,42 141.721,62	0,00	0,00



FUNZIONE: "MERCATO DEL LAVORO" - Resp. DOMENICUCCI MARCO
SPESE PER MISSIONI, PROGRAMMI E MACROAGGREGATI PER CAPITOLI

MISSIONE PROGRAMMA TITOLO MACROAGGREGATO CAPITOLO	DENOMINAZIONE	RESIDUI PRESUNTI AL TERMINE DELL'ESERCIZIO 2016		PREVISIONI DEFINITIVE DELL'ANNO 2016			
					PREVISIONI ANNO 2017	PREVISIONI DELL'ANNO 2018	PREVISIONI DELL'ANNO 2019
			<i>a fondo pluriennale vincolato</i>				
57443/2	Prestazioni varie Progetto regionale operatore elettronico II e III annualità (v.cap. 4444/13)	0,00	previsione di competenza <i>di cui già impegnato*</i> previsione di cassa <i>a fondo pluriennale vincolato</i>	4.344,00 4.344,00	4.344,00 4.344,00	0,00	0,00
57453/0	Progetto SPINGI, servizi diversi (7798e)	255,85	previsione di competenza <i>di cui già impegnato*</i> previsione di cassa <i>a fondo pluriennale vincolato</i>	2.000,00 2.000,00	0,00 255,85	0,00	0,00
57463/1	Progetto n. 192533 Op. elettronico I-II-III an. - Incarichi occasionali (4444/14e)	7.263,54	previsione di competenza <i>di cui già impegnato*</i> previsione di cassa <i>a fondo pluriennale vincolato</i>	153.770,24 153.770,24	157.280,64 75.780,64 164.544,18	0,00	0,00
57463/2	Progetto n. 192533 Op. elettronico I-II-III an. - servizi vari (4444/14e)	121,60	previsione di competenza <i>di cui già impegnato*</i> previsione di cassa <i>a fondo pluriennale vincolato</i>	4.000,00 4.000,00	3.000,00 1.000,00 3.121,60	0,00	0,00
57473/0	Prestazioni di professionali e spec progetto Adolescenti a rischio (v.c.7785e)	2.649,14	previsione di competenza <i>di cui già impegnato*</i> previsione di cassa <i>a fondo pluriennale vincolato</i>	10.500,00 10.500,00	0,00 2.649,14	0,00	0,00
57483/1	Prog. Garanzia Giovani Prestazioni di servizio (v.c. 3456e)	0,00	previsione di competenza <i>di cui già impegnato*</i> previsione di cassa <i>a fondo pluriennale vincolato</i>	0,00 0,00	0,00 0,00	0,00	0,00
57483/2	Prog. Garanzia Giovani Acquisto beni di consumo (v.c.3456e)	0,00	previsione di competenza <i>di cui già impegnato*</i> previsione di cassa <i>a fondo pluriennale vincolato</i>	0,00 0,00	0,00 0,00	0,00	0,00
57483/3	Prog. Garanzia Giovani Utilizzo Beni di terzi (v.c.3456e)	0,00	previsione di competenza <i>di cui già impegnato*</i> previsione di cassa <i>a fondo pluriennale vincolato</i>	0,00 0,00	0,00 0,00	0,00	0,00
57483/4	Prog. Garanzia Giovani Collaborazioni coordinate (v.c.3456e)	0,00	previsione di competenza <i>di cui già impegnato*</i> previsione di cassa <i>a fondo pluriennale vincolato</i>	0,00 0,00	0,00 0,00	0,00	0,00
57493/0	Prestazioni di servizi prog.POR FSE2014-2020 asse occupabilità (v.c.7795e)	264.980,87	previsione di competenza <i>di cui già impegnato*</i> previsione di cassa <i>a fondo pluriennale vincolato</i>	660.096,80 660.096,80	27.326,34 27.326,34 292.307,21	0,00	0,00
57503/0	Altre prestazioni prof e spec prog POR FSE 2014-2020 asse occupabilità (v.c.7795e)	74.972,17	previsione di competenza <i>di cui già impegnato*</i> previsione di cassa <i>a fondo pluriennale vincolato</i>	370.378,27 370.378,27	212.636,97 212.636,97 287.609,14	0,00	0,00
311200/1	POR FSE Competitività regionale ed occupazione CRO 2007/2013 - Adattabilità: Co.co.co. per progetti (c.8800/1e)	0,00	previsione di competenza <i>di cui già impegnato*</i> previsione di cassa <i>a fondo pluriennale vincolato</i>	0,00 166,85	0,00 0,00	0,00	0,00
311200/2	POR FSE Competitività regionale ed occupazione CRO 2007/2013 -	214,07	previsione di competenza	1.822,50	0,00	0,00	0,00



Provincia di Pesaro e Urbino

FUNZIONE: "MERCATO DEL LAVORO" - Resp. DOMENICUCCI MARCO SPESE PER MISSIONI, PROGRAMMI E MACROAGGREGATI PER CAPITOLI

MISSIONE PROGRAMMA TITOLO MACROAGGREGATO CAPITOLO	DENOMINAZIONE	RESIDUI PRESUNTI AL TERMINI DELL'ESERCIZIO 2016		PREVISIONI DEFINITIVE DELL'ANNO 2016			
					PREVISIONI ANNO 2017	PREVISIONI DELL'ANNO 2018	PREVISIONI DELL'ANNO 2019
	Occupazione: Co.co.co. per progetti (c.8800/2-4410/2e)						
			<i>di cui già impegnato*</i>				
			previsione di cassa	82.427,88	214,07		
			<i>a fondo pluriennale vincolato</i>				
311200/3	POR FSE Competitività regionale ed occupazione CRO 2007/2013 - Integrazione sociale: Co.co.co. per progetti (c.8800/3e)	17.050,94	previsione di competenza	180.107,98	0,00	0,00	0,00
			<i>di cui già impegnato*</i>				
			previsione di cassa	211.895,58	17.050,94		
			<i>a fondo pluriennale vincolato</i>				
311200/4	POR FSE Competitività regionale ed occupazione CRO 2007/2013 - Capitale umano: Co.co.co.per progetti (c.8800/4e)	0,00	previsione di competenza	0,00	0,00	0,00	0,00
			<i>di cui già impegnato*</i>				
			previsione di cassa	2.526,29	0,00		
			<i>a fondo pluriennale vincolato</i>				
311230/0	Spese per interventi diversi per favorire l'occupazione, l'orientamento al lavoro e formazione finanziate c/entr EELL: Co.co.co.-c7797e	0,00	previsione di competenza	0,00	0,00	0,00	0,00
			<i>di cui già impegnato*</i>				
			previsione di cassa	0,00	0,00		
			<i>a fondo pluriennale vincolato</i>				
312000/1	Beni di consumo formazione e centri per l'impiego (vedi cap. 3429-4430E)	0,00	previsione di competenza	675,74	0,00	0,00	0,00
			<i>di cui già impegnato*</i>				
			previsione di cassa	6.926,22	0,00		
			<i>a fondo pluriennale vincolato</i>				
312000/2	Beni di consumo formazione e centri per l'impiego finanziati dalla provincia	0,00	previsione di competenza	0,00	0,00	0,00	0,00
			<i>di cui già impegnato*</i>				
			previsione di cassa	0,00	0,00		
			<i>a fondo pluriennale vincolato</i>				
312010/1	POR FSE - CRO 2007/2013 acquisti adattabilità (8800/1e)	0,00	previsione di competenza	0,00	0,00	0,00	0,00
			<i>di cui già impegnato*</i>				
			previsione di cassa	0,00	0,00		
			<i>a fondo pluriennale vincolato</i>				
312010/2	POR FSE - CRO 2007/2013 acquisti occupazione (8800/2-4410/2e)	0,00	previsione di competenza	0,00	0,00	0,00	0,00
			<i>di cui già impegnato*</i>				
			previsione di cassa	0,02	0,00		
			<i>a fondo pluriennale vincolato</i>				
312010/3	POR FSE - CRO 2007/2013 acquisti integrazione sociale (8800/3e)	2.832,22	previsione di competenza	9.673,55	0,00	0,00	0,00
			<i>di cui già impegnato*</i>				
			previsione di cassa	12.972,18	2.832,22		
			<i>a fondo pluriennale vincolato</i>				
312010/4	POR FSE - CRO 2007/2013 acquisti Capitale Umano (8800/4e)	0,00	previsione di competenza	0,00	0,00	0,00	0,00
			<i>di cui già impegnato*</i>				
			previsione di cassa	0,00	0,00		
			<i>a fondo pluriennale vincolato</i>				
312160/0	Interventi per l'assolvimento dell'obbligo formativo: acquisizione di beni (vedi cap. 8801-4432 E)	0,00	previsione di competenza	0,00	0,00	0,00	0,00
			<i>di cui già impegnato*</i>				
			previsione di cassa	2.102,78	0,00		
			<i>a fondo pluriennale vincolato</i>				
312430/0	Progetto operatore elettronico digitale domotica finanziato con trasferimento della Regione/acq.beni- v.cap.4444/9e	3,85	previsione di competenza	1.491,87	0,00	0,00	0,00
			<i>di cui già impegnato*</i>				
			previsione di cassa	4.495,34	3,85		
			<i>a fondo pluriennale vincolato</i>				



Provincia di Pesaro e Urbino

FUNZIONE: "MERCATO DEL LAVORO" - Resp. DOMENICUCCI MARCO SPESE PER MISSIONI, PROGRAMMI E MACROAGGREGATI PER CAPITOLI

MISSIONE PROGRAMMA TITOLO MACROAGGREGATO CAPITOLO	DENOMINAZIONE	RESIDUI PRESUNTI AL TERMINE DELL'ESERCIZIO 2016		PREVISIONI DEFINITIVE DELL'ANNO 2016			
					PREVISIONI ANNO 2017	PREVISIONI DELL'ANNO 2018	PREVISIONI DELL'ANNO 2019
313010/1	POR FSE Competitività regionale ed occupazione CRO 2007/2013-ADATTABILITA' Prest.servizi -c.8800/1e	21.209,29	previsione di competenza <i>di cui già impegnato*</i> previsione di cassa <i>a fondo pluriennale vincolato</i>	71.577,64 71.577,64	0,00 21.209,29	0,00	0,00
313010/2	POR FSE Competitività regionale ed occupazione CRO 2007/2013-OCCUPAZIONE - prestaz.servizi -c.8800/2-4410/2e	28.916,48	previsione di competenza <i>di cui già impegnato*</i> previsione di cassa <i>a fondo pluriennale vincolato</i>	79.091,11 176.503,43 29.419,64	29.419,64 29.419,64 58.336,12	0,00	0,00
313010/3	POR FSE Competitività regionale ed occupazione CRO 2007/2013 INTEGRAZIONE SOCIALE prestazioni servizi -c.8800/3e	25,81	previsione di competenza <i>di cui già impegnato*</i> previsione di cassa <i>a fondo pluriennale vincolato</i>	89.790,71 204.462,15 2.024,00	2.024,00 2.024,00 2.049,81	0,00	0,00
313010/4	POR FSE Competitività regionale ed occupazione CRO 2007/2013-CAPITALE UMANO-prestazioni servizi -c.8800/4e	0,00	previsione di competenza <i>di cui già impegnato*</i> previsione di cassa <i>a fondo pluriennale vincolato</i>	0,00 0,00	0,00 0,00	0,00	0,00
313010/6	POR FSE Competitività regionale ed occupazione CRO 2007/2013-ASSISTENZA TECNICA prestazioni servizi-c.8800/6e	0,00	previsione di competenza <i>di cui già impegnato*</i> previsione di cassa <i>a fondo pluriennale vincolato</i>	0,00 0,00	0,00 0,00	0,00	0,00
313050/1	F.s.e. Obiettivo 3 asse a contribuire all'occupabilità dei soggetti in cerca lavoro e sostenere la riforma servizi all'impiego(c. 4431	0,00	previsione di competenza <i>di cui già impegnato*</i> previsione di cassa <i>a fondo pluriennale vincolato</i>	0,00 185,22	0,00 0,00	0,00	0,00
313050/2	F.s.e. Obiettivo 3 asse b inserimento e reinserimento lavorativo di gruppi svantaggiati (vedi cap. 4431/2 E)	0,00	previsione di competenza <i>di cui già impegnato*</i> previsione di cassa <i>a fondo pluriennale vincolato</i>	0,00 0,00	0,00 0,00	0,00	0,00
313050/3	F.s.e. Obiettivo 3 asse c promozione e miglioramento della f.p., dell'istruzione e orientamento (vedi cap. 4431/3 E)	13,32	previsione di competenza <i>di cui già impegnato*</i> previsione di cassa <i>a fondo pluriennale vincolato</i>	0,00 13,32	0,00 13,32	0,00	0,00
313050/4	F.s.e. Obiettivo 3 asse d promozione di una forza lavoro competente e qualificata (vedi cap. 4431/4 E)	0,02	previsione di competenza <i>di cui già impegnato*</i> previsione di cassa <i>a fondo pluriennale vincolato</i>	0,00 0,05	0,00 0,02	0,00	0,00
313050/5	F.s.e. Obiettivo 3 asse e promozione della partecipazione femminile al mercato del lavoro (vedi cap. 4431/5 E)	0,00	previsione di competenza <i>di cui già impegnato*</i> previsione di cassa <i>a fondo pluriennale vincolato</i>	0,00 0,00	0,00 0,00	0,00	0,00
313050/6	F.s.e. Obiettivo 3 asse f assistenza tecnica (vedi cap. 4431/6 E)	0,00	previsione di competenza <i>di cui già impegnato*</i> previsione di cassa <i>a fondo pluriennale vincolato</i>	0,00 0,00	0,00 0,00	0,00	0,00
313150/0	L.r. 31/97 - incentivi all'imprenditoria	0,00	previsione di competenza	0,00	0,00	0,00	0,00



Provincia di Pesaro e Urbino

FUNZIONE: "MERCATO DEL LAVORO" - Resp. DOMENICUCCI MARCO SPESE PER MISSIONI, PROGRAMMI E MACROAGGREGATI PER CAPITOLI

MISSIONE PROGRAMMA TITOLO MACROAGGREGATO CAPITOLO	DENOMINAZIONE	RESIDUI PRESUNTI AL TERMINI DELL'ESERCIZIO 2016		PREVISIONI DEFINITIVE DELL'ANNO 2016			
					PREVISIONI ANNO 2017	PREVISIONI DELL'ANNO 2018	PREVISIONI DELL'ANNO 2019
			<i>di cui già impegnato*</i> previsione di cassa <i>a fondo pluriennale vincolato</i>	0,00	0,00		
313160/0	Spese per interventi per l'assolvimento dell'obbligo formativo (Vedi cap. 8801-4432 E)	0,00	previsione di competenza	0,00	0,00	0,00	0,00
			<i>di cui già impegnato*</i> previsione di cassa <i>a fondo pluriennale vincolato</i>	2.608,23	0,00		
313170/0	Interventi di formazione continua L.236/93.Prestazioni di servizi (ved.c.8803e)	0,00	previsione di competenza	0,00	0,00	0,00	0,00
			<i>di cui già impegnato*</i> previsione di cassa <i>a fondo pluriennale vincolato</i>	634,61	0,00		
313400/0	Progetto Erasmus-Giovani Imprenditori finanziato con trasferimenti dall'U.E.:prestazioni di servizi-ved.cap.6040e	8.172,38	previsione di competenza	14.703,18	0,00	0,00	0,00
			<i>di cui già impegnato*</i> previsione di cassa <i>a fondo pluriennale vincolato</i>	14.933,18	8.172,38		
313410/0	Progetto Azione Province Giovani-Le forme del lavoro finanziato con trasferimento U.P.I.: prestazioni di servizi-ved.cap.7792e	0,00	previsione di competenza	0,00	0,00	0,00	0,00
			<i>di cui già impegnato*</i> previsione di cassa <i>a fondo pluriennale vincolato</i>	2.756,05	0,00		
313420/0	Spese per progetti inerenti la Formazione Professionale finanziati con trasferimenti da enti settore pubblico stranieri-ved.cap.6042e	0,00	previsione di competenza	0,00	0,00	0,00	0,00
			<i>di cui già impegnato*</i> previsione di cassa <i>a fondo pluriennale vincolato</i>	7.371,76	0,00		
313430/0	Progetto operatore elettronico digitale domotica finanziato con trasferimento della Regione/prestazioni di servizi incarichi - v.cap.4444/9e	400,00	previsione di competenza	61.264,66	0,00	0,00	0,00
			<i>di cui già impegnato*</i> previsione di cassa <i>a fondo pluriennale vincolato</i>	63.339,57	400,00		
313460/0	Progetto CORE programma comunit.LLP Partenariati di apprendimento Grundvltg finanziato con trasf. di enti del settore pubblico-v.7789e	0,00	previsione di competenza	0,00	0,00	0,00	0,00
			<i>di cui già impegnato*</i> previsione di cassa <i>a fondo pluriennale vincolato</i>	2.509,54	0,00		
313470/0	Progetto TEEN Partenariati multimediali formaz.figure prof.innovative finanziato con trasf. di enti del settore pubblico-v.7789e	0,00	previsione di competenza	4.431,27	0,00	0,00	0,00
			<i>di cui già impegnato*</i> previsione di cassa <i>a fondo pluriennale vincolato</i>	4.431,27	0,00		
313480/0	Progetto operatore elettronico digitale domotica finanziato con trasferimento della Regione/prestazioni di servizi assicuraz - v.cap.4444/9e	0,00	previsione di competenza	0,00	0,00	0,00	0,00
			<i>di cui già impegnato*</i> previsione di cassa <i>a fondo pluriennale vincolato</i>	0,00	0,00		
313490/0	Progetto operatore elettronico digitale domotica finanziato con trasferimento della Regione/prestazioni di servizi-utenze - v.cap.4444/9e	0,00	previsione di competenza	0,00	0,00	0,00	0,00
			<i>di cui già impegnato*</i> previsione di cassa <i>a fondo pluriennale vincolato</i>	0,00	0,00		
313750/0	Spese per funzioni trasferite Apprendistato D.M.L. 5/8/99 (vedi cap. 8802-4435 e)	0,00	previsione di competenza	0,00	0,00	0,00	0,00



Provincia di Pesaro e Urbino

FUNZIONE: "MERCATO DEL LAVORO" - Resp. DOMENICUCCI MARCO SPESE PER MISSIONI, PROGRAMMI E MACROAGGREGATI PER CAPITOLI

MISSIONE PROGRAMMA TITOLO MACROAGGREGATO CAPITOLO	DENOMINAZIONE	RESIDUI PRESUNTI AL TERMINI DELL'ESERCIZIO 2016		PREVISIONI DEFINITIVE DELL'ANNO 2016			
					PREVISIONI ANNO 2017	PREVISIONI DELL'ANNO 2018	PREVISIONI DELL'ANNO 2019
			<i>di cui già impegnato*</i> previsione di cassa <i>a fondo pluriennale vincolato</i>	0,00	0,00		
313810/1	Spese di gestione centri per l'impiego e servizio formazione: prestazioni di servizi (vedi cap. 3429 - 4430 E)	8.918,66	previsione di competenza	37.597,75	12.150,00	0,00	0,00
			<i>di cui già impegnato*</i> previsione di cassa <i>a fondo pluriennale vincolato</i>	93.746,51 12.150,00	12.150,00 21.068,66		
313810/3	Chiusura vecchia gestione centri per l'impiego e scuole professionali: residui passivi (prestazioni di servizi)	0,00	previsione di competenza	0,00	0,00	0,00	0,00
			<i>di cui già impegnato*</i> previsione di cassa <i>a fondo pluriennale vincolato</i>	0,00	0,00		
313860/0	Spese per interventi diversi per favorire l'occupazione, l'orientamento al lavoro e formazioni finanziate c/entrate EELL-c7797-4430e	0,00	previsione di competenza	0,00	0,00	0,00	0,00
			<i>di cui già impegnato*</i> previsione di cassa <i>a fondo pluriennale vincolato</i>	0,00	0,00		
313870/2	Azioni di conciliazione lavoro e vita familiare: quota Regione (risorse fse ob.3 asse e)-c.4444/5e	0,00	previsione di competenza	0,00	0,00	0,00	0,00
			<i>di cui già impegnato*</i> previsione di cassa <i>a fondo pluriennale vincolato</i>	0,00	0,00		
313880/0	Spese per attuazione Programma Apprendimento Permanente: Prog. Leonardo da Vinci finanziato con trasferimento I.S.F.O.L.-c.7799e	0,00	previsione di competenza	0,00	0,00	0,00	0,00
			<i>di cui già impegnato*</i> previsione di cassa <i>a fondo pluriennale vincolato</i>	0,00	0,00		
313900/2	Ordinaria manutenzione scuole professionali, uffici addetti alla formazione, centri per l'impiego	13.438,39	previsione di competenza	13.438,39	0,00	0,00	0,00
			<i>di cui già impegnato*</i> previsione di cassa <i>a fondo pluriennale vincolato</i>	13.438,39	13.438,39		
314000/1	Affitto locali e utilizzo beni terzi per servizio formazione e lavoro	768,03	previsione di competenza	0,00	0,00	0,00	0,00
			<i>di cui già impegnato*</i> previsione di cassa <i>a fondo pluriennale vincolato</i>	5.158,06	768,03		
314010/2	POR FSE - CRO 2007/2013 fitti - noleggio Occupazione (8800/2-4410/2e)	0,00	previsione di competenza	0,00	0,00	0,00	0,00
			<i>di cui già impegnato*</i> previsione di cassa <i>a fondo pluriennale vincolato</i>	0,00	0,00		
314010/4	POR FSE - CRO 2007/2013 fitti - noleggio Capitale Umano (8800/4e)	0,00	previsione di competenza	0,00	0,00	0,00	0,00
			<i>di cui già impegnato*</i> previsione di cassa <i>a fondo pluriennale vincolato</i>	0,00	0,00		
314050/3	F.s.e. obiettivo 3 asse c promozione e miglioramento della f.p., dell'istruzione e orientamento (c. 4431/3e)	0,00	previsione di competenza	0,00	0,00	0,00	0,00
			<i>di cui già impegnato*</i> previsione di cassa <i>a fondo pluriennale vincolato</i>	0,00	0,00		
314410/0	Progetto Azione Province Giovani-Le forme del lavoro finanziato con trasferimento U.P.I.: noleggio attrezzature-ved.cap.7792e	0,00	previsione di competenza	0,00	0,00	0,00	0,00
			<i>di cui già impegnato*</i> previsione di cassa <i>a fondo pluriennale vincolato</i>	0,97	0,00		



FUNZIONE: "MERCATO DEL LAVORO" - Resp. DOMENICUCCI MARCO
SPESE PER MISSIONI, PROGRAMMI E MACROAGGREGATI PER CAPITOLI

MISSIONE PROGRAMMA TITOLO MACROAGGREGATO CAPITOLO	DENOMINAZIONE	RESIDUI PRESUNTI AL TERMINE DELL'ESERCIZIO 2016		PREVISIONI DEFINITIVE DELL'ANNO 2016			
					PREVISIONI ANNO 2017	PREVISIONI DELL'ANNO 2018	PREVISIONI DELL'ANNO 2019
314750/0	Apprendistato D.M.L. 5/8/99 : Utilizzo beni di terzi (vedi cap. 8802-4435 E)	0,00	previsione di competenza <i>di cui già impegnato*</i> previsione di cassa <i>a fondo pluriennale vincolato</i>	0,00 0,00	0,00 0,00	0,00 0,00	
318000/0	Restituzione alla Regione Marche somme L.R. 31/97 art. 6 e riutilizzo fondi rimborsati (vedi cap. 4430-8450 E)	3.022,51	previsione di competenza <i>di cui già impegnato*</i> previsione di cassa <i>a fondo pluriennale vincolato</i>	108.258,70 120.852,18	5.000,00 8.022,51	0,00 0,00	
318010/1	Utilizzo assegnazione straordinaria fondi F.S.E 2000-2006 Obiettivo 3 asse a (vedi cap. 4431/1 e)	0,00	previsione di competenza <i>di cui già impegnato*</i> previsione di cassa <i>a fondo pluriennale vincolato</i>	0,00 20.799,00	0,00 0,00	0,00 0,00	
318010/4	Utilizzo assegnazione straordinaria fondi F.S.E 2000-2006 Obiettivo 3 asse d (vedi cap. 4431/4 e)	0,00	previsione di competenza <i>di cui già impegnato*</i> previsione di cassa <i>a fondo pluriennale vincolato</i>	0,00 0,00	0,00 0,00	0,00 0,00	
318260/0	Spese per favorire l'adeguamento e l'ammodernamento delle politiche e dei sistemi di istruzione, formazione e occupazione - (avanzo vincolato)	0,00	previsione di competenza <i>di cui già impegnato*</i> previsione di cassa <i>a fondo pluriennale vincolato</i>	0,00 0,00	0,00 0,00	0,00 0,00	
Totale Macroaggr. 103	Acquisto di beni e servizi	615.668,44	previsione di competenza <i>di cui già impegnato*</i> previsione di cassa <i>a fondo pluriennale vincolato</i>	3.373.488,01 4.240.708,01 390.861,36	1.014.057,65 848.213,65 1.629.726,09	0,00 0,00 0,00	
Macroaggregato 104	Trasferimenti correnti						
57014/0	Trasferimenti ad Istituti Scolastici Progetto regionale operatore elettronico (v.cap. 4444/10)	0,00	previsione di competenza <i>di cui già impegnato*</i> previsione di cassa <i>a fondo pluriennale vincolato</i>	20.045,20 20.045,20	0,00 0,00	0,00 0,00	
57024/0	Garanzia Giovani Trasf.a Istuzioni sociali private(v.c.3456-ex4444/11e	299.976,80	previsione di competenza <i>di cui già impegnato*</i> previsione di cassa <i>a fondo pluriennale vincolato</i>	850.000,00 850.000,00	76.982,40 376.959,20	0,00 0,00	
57034/0	progetto SP.IN.GI- trasf per Borse di studio (v.c.7798e)	0,00	previsione di competenza <i>di cui già impegnato*</i> previsione di cassa <i>a fondo pluriennale vincolato</i>	17.300,00 17.300,00	0,00 0,00	0,00 0,00	
57044/0	Spese per funzioni trasferite Apprendistato D.M.L. 5.88.99 fin.c.av.vinc.(trasferimenti)	330.322,31	previsione di competenza <i>di cui già impegnato*</i> previsione di cassa <i>a fondo pluriennale vincolato</i>	330.322,31 330.322,31	0,00 330.322,31	0,00 0,00	
57054/0	Trasferimenti a istituti scolastici	0,00	previsione di competenza <i>di cui già impegnato*</i> previsione di cassa <i>a fondo pluriennale vincolato</i>	0,00 0,00	0,00 0,00	0,00 0,00	
57064/0	Garanzia Giovani indennità sostitutiva allievi borse di studio (v.c.3456-ex4444/11e	0,00	previsione di competenza <i>di cui già impegnato*</i> previsione di cassa <i>a fondo pluriennale vincolato</i>	82.854,00 122.212,00 39.358,00	64.358,00 64.358,00 64.358,00	0,00 0,00 0,00	



Provincia di Pesaro e Urbino

FUNZIONE: "MERCATO DEL LAVORO" - Resp. DOMENICUCCI MARCO SPESE PER MISSIONI, PROGRAMMI E MACROAGGREGATI PER CAPITOLI

MISSIONE PROGRAMMA TITOLO MACROAGGREGATO CAPITOLO	DENOMINAZIONE	RESIDUI PRESUNTI AL TERMINE DELL'ESERCIZIO 2016		PREVISIONI DEFINITIVE DELL'ANNO 2016			
					PREVISIONI ANNO 2017	PREVISIONI DELL'ANNO 2018	PREVISIONI DELL'ANNO 2019
57074/0	Trasferimenti a istituti scolastici progetto operatore elettronico II e III annualità (vedi cap. 4444/13)	0,00	previsione di competenza <i>di cui già impegnato*</i> previsione di cassa <i>a fondo pluriennale vincolato</i>	56.000,00 56.000,00	56.000,00 56.000,00	0,00	0,00
57084/0	Altri trasferimenti a famiglie per tirocini (v.c. 7743e)	7.024,50	previsione di competenza <i>di cui già impegnato*</i> previsione di cassa <i>a fondo pluriennale vincolato</i>	162.030,90 175.230,90	0,00 7.024,50	0,00	0,00
57094/0	Progetto n. 192533 Op. elettronico I-II-III an/trasf.risorse partner ATS (4444/14e)	0,00	previsione di competenza <i>di cui già impegnato*</i> previsione di cassa <i>a fondo pluriennale vincolato</i>	6.000,00 6.000,00	6.000,00 6.000,00	0,00	0,00
57104/0	Garanzia Giovani Trasf.a Istituzioni sociali private(v.c.3456e)	0,00	previsione di competenza <i>di cui già impegnato*</i> previsione di cassa <i>a fondo pluriennale vincolato</i>	0,00 0,00	0,00 0,00	0,00	0,00
57114/0	Garanzia Giovani indennità sostitutiva allievi borse di studio (v.c.3456e)	0,00	previsione di competenza <i>di cui già impegnato*</i> previsione di cassa <i>a fondo pluriennale vincolato</i>	0,00 0,00	0,00 0,00	0,00	0,00
315010/1	POR FSE Competitività regionale ed occupazione CRO 2007/2013-ADATTABILITA' trasferimenti -c.4410/1e	12.000,00	previsione di competenza <i>di cui già impegnato*</i> previsione di cassa <i>a fondo pluriennale vincolato</i>	0,00 504.297,53	0,00 12.000,00	0,00	0,00
315010/2	POR FSE Competitività regionale ed occupazione CRO 2007/2013-OCCUPAZIONE trasferimenti-c.4410/2e	3.192,50	previsione di competenza <i>di cui già impegnato*</i> previsione di cassa <i>a fondo pluriennale vincolato</i>	75.150,00 921.111,09	0,00 3.192,50	0,00	0,00
315010/3	POR FSE Competitività regionale ed occupazione CRO 2007/2013-INTEGRAZIONE SOCIALE trasferimenti-c.4410/3	0,00	previsione di competenza <i>di cui già impegnato*</i> previsione di cassa <i>a fondo pluriennale vincolato</i>	0,00 97.221,02	0,00 0,00	0,00	0,00
315010/4	POR FSE Competitività regionale ed occupazione CRO 2007/2013-CAPITALE UMANO trasferimenti-c.4410/4e	0,00	previsione di competenza <i>di cui già impegnato*</i> previsione di cassa <i>a fondo pluriennale vincolato</i>	0,00 28.947,29	0,00 0,00	0,00	0,00
315010/6	POR FSE Competitività regionale ed occupazione CRO 2007/2013-ASSISTENZA TECNICA trasferimenti-c.4410/6e	0,00	previsione di competenza <i>di cui già impegnato*</i> previsione di cassa <i>a fondo pluriennale vincolato</i>	0,00 0,00	0,00 0,00	0,00	0,00
315160/0	Interventi per l'assolvimento dell'obbligo formativo: trasferimenti (vedi cap. 4432 E)	0,00	previsione di competenza <i>di cui già impegnato*</i> previsione di cassa <i>a fondo pluriennale vincolato</i>	0,00 0,00	0,00 0,00	0,00	0,00
315170/0	Interventi di formazione continua L.236/93.Trasferimenti (ved.c.4437e)	68.062,53	previsione di competenza <i>di cui già impegnato*</i> previsione di cassa <i>a fondo pluriennale vincolato</i>	0,00 143.727,84	0,00 68.062,53	0,00	0,00



FUNZIONE: "MERCATO DEL LAVORO" - Resp. DOMENICUCCI MARCO
SPESE PER MISSIONI, PROGRAMMI E MACROAGGREGATI PER CAPITOLI

MISSIONE PROGRAMMA TITOLO MACROAGGREGATO CAPITOLO	DENOMINAZIONE	RESIDUI PRESUNTI AL TERMINE DELL'ESERCIZIO 2016		PREVISIONI DEFINITIVE DELL'ANNO 2016	PREVISIONI		
					PREVISIONI ANNO 2017	PREVISIONI DELL'ANNO 2018	PREVISIONI DELL'ANNO 2019
315310/0	Spese per attuazione azioni di formazione e informazione in materia di sicurezza sui luoghi di lavoro -c4431e	0,00	previsione di competenza <i>di cui già impegnato*</i> previsione di cassa <i>a fondo pluriennale vincolato</i>	0,00 0,00	0,00 0,00	0,00 0,00	
315400/0	Progetto Erasmus-Giovani Imprenditori finanziato con trasferimenti dall'U.E.:trasferimenti-ved.cap.6040e	5.959,15	previsione di competenza <i>di cui già impegnato*</i> previsione di cassa <i>a fondo pluriennale vincolato</i>	137.087,84 274.593,96 89.148,96	103.701,56 103.701,56 109.660,71	0,00 0,00	
315410/0	Progetto Azione Province Giovani-Le forme del lavoro finanziato con trasferimento U.P.I.:trasferimenti-ved.cap.7792e	0,00	previsione di competenza <i>di cui già impegnato*</i> previsione di cassa <i>a fondo pluriennale vincolato</i>	0,00 37.578,04	0,00 0,00	0,00 0,00	
315430/0	Progetto operatore elettronico digitale domotica finanziato con trasferimento della Regione/Trasfer.corr. a Istituti Scol. - v.cap.4444/9e	0,00	previsione di competenza <i>di cui già impegnato*</i> previsione di cassa <i>a fondo pluriennale vincolato</i>	58.187,00 58.187,00	0,00 0,00	0,00 0,00	
315440/0	Trasferimento dalla Regione per progetto qualificazione del lavoro delle assistenti familiari-v.cap. 4444/7e	0,00	previsione di competenza <i>di cui già impegnato*</i> previsione di cassa <i>a fondo pluriennale vincolato</i>	0,00 1.215,00	0,00 0,00	0,00 0,00	
315750/0	(v.c.nuovo 57124)Trasferimenti per funzioni trasferite Apprendistato D.M.L. 5/8/99 (vedi cap. 4435 e)	624.054,65	previsione di competenza <i>di cui già impegnato*</i> previsione di cassa <i>a fondo pluriennale vincolato</i>	277.450,28 683.440,97	0,00 624.054,65	0,00 0,00	
315810/1	Trasferimenti per iniziative volte a favorire l'occupazione (v.cap. 4430e)	0,00	previsione di competenza <i>di cui già impegnato*</i> previsione di cassa <i>a fondo pluriennale vincolato</i>	0,00 0,00	0,00 0,00	0,00 0,00	
315860/0	Spese per interventi diversi per favorire l'occupazione, l'orientamento al lavoro e formazione finanziate c/entr EELL: Trasferimenti-c7797e	0,00	previsione di competenza <i>di cui già impegnato*</i> previsione di cassa <i>a fondo pluriennale vincolato</i>	0,00 0,00	0,00 0,00	0,00 0,00	
315870/0	Azioni di conciliazione lavoro e vita familiare: trasferimenti a EE.LL, imprese e soggetti diversi finanziati con trasf.Regione -c.4444/5e	12.986,76	previsione di competenza <i>di cui già impegnato*</i> previsione di cassa <i>a fondo pluriennale vincolato</i>	0,00 88.327,82	0,00 12.986,76	0,00 0,00	
Totale Macroaggr. 104	Trasferimenti correnti	1.363.579,20	previsione di competenza <i>di cui già impegnato*</i> previsione di cassa <i>a fondo pluriennale vincolato</i>	2.072.427,53 4.415.757,97 128.506,96	307.041,96 276.041,96 1.670.621,16	0,00 0,00	
Macroaggregato 110	Altre spese correnti						
57333/5	Assicurazioni allievi Progetto regionale operatore elettronico (v.cap. 4444/10)	0,00	previsione di competenza <i>di cui già impegnato*</i> previsione di cassa <i>a fondo pluriennale vincolato</i>	0,00 0,00	0,00 0,00	0,00 0,00	



Provincia di Pesaro e Urbino

FUNZIONE: "MERCATO DEL LAVORO" - Resp. DOMENICUCCI MARCO SPESE PER MISSIONI, PROGRAMMI E MACROAGGREGATI PER CAPITOLI

MISSIONE PROGRAMMA TITOLO MACROAGGREGATO CAPITOLO	DENOMINAZIONE	RESIDUI PRESUNTI AL TERMINI DELL'ESERCIZIO 2016		PREVISIONI DEFINITIVE DELL'ANNO 2016	PREVISIONI		
					PREVISIONI ANNO 2017	PREVISIONI DELL'ANNO 2018	PREVISIONI DELL'ANNO 2019
Totale Macroaggr. 110	Altre spese correnti	0,00	previsione di competenza <i>di cui già impegnato*</i> previsione di cassa <i>a fondo pluriennale vincolato</i>	0,00	0,00	0,00	0,00
Totale Titolo 1	Spese correnti	1.988.989,73	previsione di competenza <i>di cui già impegnato*</i> previsione di cassa <i>a fondo pluriennale vincolato</i>	5.578.953,58	1.345.711,75	0,00	0,00
Titolo 2	Spese in conto capitale						
Macroaggregato 202	Investimenti fissi lordi e acquisto di terreni						
635010/1	Centri per l'impiego e servizio formazione: acquisto mobili e attrezzature	0,00	previsione di competenza <i>di cui già impegnato*</i> previsione di cassa <i>a fondo pluriennale vincolato</i>	0,00	0,00	0,00	0,00
635050/6	F.s.e. Obiettivo 3 asse f Assistenza tecnica (vedi cap. 4431/6 E)	0,00	previsione di competenza <i>di cui già impegnato*</i> previsione di cassa <i>a fondo pluriennale vincolato</i>	0,00	0,00	0,00	0,00
Totale Macroaggr. 202	Investimenti fissi lordi e acquisto di terreni	0,00	previsione di competenza <i>di cui già impegnato*</i> previsione di cassa <i>a fondo pluriennale vincolato</i>	0,00	0,00	0,00	0,00
Totale Titolo 2	Spese in conto capitale	0,00	previsione di competenza <i>di cui già impegnato*</i> previsione di cassa <i>a fondo pluriennale vincolato</i>	0,00	0,00	0,00	0,00
Totale Programma 02	Formazione professionale	1.988.989,73	previsione di competenza <i>di cui già impegnato*</i> previsione di cassa <i>a fondo pluriennale vincolato</i>	5.578.953,58	1.345.711,75	0,00	0,00
1503 Programma 03	Sostegno all'occupazione						
Titolo 1	Spese correnti						
Macroaggregato 102	Imposte e tasse a carico dell'ente						
317800/5	I.r.a.p. tirocini disabili (v. cap. 4434 e)	0,00	previsione di competenza <i>di cui già impegnato*</i> previsione di cassa <i>a fondo pluriennale vincolato</i>	0,00	0,00	0,00	0,00
317800/7	Irap professionisti F.P. per favorire l'occupazione, l'orientamento al lavoro-finanziata con trasf.Reg./EELL-c.31386	0,00	previsione di competenza <i>di cui già impegnato*</i> previsione di cassa <i>a fondo pluriennale vincolato</i>	0,00	0,00	0,00	0,00
Totale Macroaggr. 102	Imposte e tasse a carico dell'ente	0,00	previsione di competenza <i>di cui già impegnato*</i> previsione di cassa <i>a fondo pluriennale vincolato</i>	0,00	0,00	0,00	0,00
Macroaggregato 103	Acquisto di beni e servizi						
58323/0	Progetto Immigrazione spese per prestazioni di servizi	11.000,00	previsione di competenza <i>di cui già impegnato*</i> previsione di cassa <i>a fondo pluriennale vincolato</i>	11.000,00	11.000,00	0,00	0,00
58893/1	Personale ruolo addetto alle Politiche attive del lavoro:rimborso spese missioni	0,00	previsione di competenza <i>di cui già impegnato*</i> previsione di cassa <i>a fondo pluriennale vincolato</i>	700,00	1.675,00	0,00	0,00
311300/0	Spese per tirocini disabili finanziati con il Fondo Regionale Disabili-art 26 LR 2/2005 cocco (c.4434e)	0,00	previsione di competenza <i>di cui già impegnato*</i>	0,00	0,00	0,00	0,00



Provincia di Pesaro e Urbino

FUNZIONE: "MERCATO DEL LAVORO" - Resp. DOMENICUCCI MARCO SPESE PER MISSIONI, PROGRAMMI E MACROAGGREGATI PER CAPITOLI

MISSIONE PROGRAMMA TITOLO MACROAGGREGATO CAPITOLO	DENOMINAZIONE	RESIDUI PRESUNTI AL TERMINE DELL'ESERCIZIO 2016		PREVISIONI DEFINITIVE DELL'ANNO 2016			
					PREVISIONI ANNO 2017	PREVISIONI DELL'ANNO 2018	PREVISIONI DELL'ANNO 2019
			previsione di cassa <i>a fondo pluriennale vincolato</i>	0,00	0,00		
313300/0	Spese per tirocini per disabili finanziati con il Fondo Regionale Disabili- art.26 L.R. 2/2005- (ved.c.4434e)	0,00	previsione di competenza <i>di cui già impegnato*</i> previsione di cassa <i>a fondo pluriennale vincolato</i>	0,00 0,70	0,00 0,00	0,00	0,00
Totale Macroaggr. 103	Acquisto di beni e servizi	11.000,00	previsione di competenza <i>di cui già impegnato*</i> previsione di cassa <i>a fondo pluriennale vincolato</i>	11.700,00 23.070,06 11.000,00	12.675,00 11.000,00 23.675,00	0,00 0,00	0,00 0,00
Macroaggregato 104	Trasferimenti correnti						
58014/0	Trasferimento ad imprese. Quota relativa al Fondo Nazionale disabili recuperata da INPS (v.c.7794e)	0,00	previsione di competenza <i>di cui già impegnato*</i> previsione di cassa <i>a fondo pluriennale vincolato</i>	0,00 0,00	0,00 0,00	0,00	0,00
315300/0	Spese per funzioni trasferite in materia di diritto al lavoro dei disabili (vedi cap. 4433 E)	237.499,00	previsione di competenza <i>di cui già impegnato*</i> previsione di cassa <i>a fondo pluriennale vincolato</i>	693.876,00 1.369.189,00 585.104,00	585.104,00 822.603,00	0,00	0,00
Totale Macroaggr. 104	Trasferimenti correnti	237.499,00	previsione di competenza <i>di cui già impegnato*</i> previsione di cassa <i>a fondo pluriennale vincolato</i>	693.876,00 1.369.189,00 585.104,00	585.104,00 822.603,00 585.104,00	0,00 0,00	0,00 0,00
Totale Titolo 1	Spese correnti	248.499,00	previsione di competenza <i>di cui già impegnato*</i> previsione di cassa <i>a fondo pluriennale vincolato</i>	705.576,00 1.392.259,06 596.104,00	597.779,00 596.104,00 846.278,00	0,00 0,00	0,00 0,00
Totale Programma 03	Sostegno all'occupazione	248.499,00	previsione di competenza <i>di cui già impegnato*</i> previsione di cassa <i>a fondo pluriennale vincolato</i>	705.576,00 1.392.259,06 596.104,00	597.779,00 596.104,00 846.278,00	0,00 0,00	0,00 0,00
Totale MISSIONE 15	Politiche per il lavoro e la formazione professionale	2.716.684,52	previsione di competenza <i>di cui già impegnato*</i> previsione di cassa <i>a fondo pluriennale vincolato</i>	6.775.285,13 10.784.572,05 1.125.595,57	2.359.181,96 1.738.271,75 5.075.866,48	0,00 0,00	0,00 0,00
TOTALE MISSIONI		2.872.168,97	previsione di competenza <i>di cui già impegnato*</i> previsione di cassa <i>a fondo pluriennale vincolato</i>	6.880.950,18 11.259.935,41 1.211.203,21	2.459.789,60 1.823.879,39 5.331.958,57	0,00 0,00	0,00 0,00
TOTALE GENERALE DELLE SPESE		2.872.168,97	previsione di competenza <i>di cui già impegnato*</i> previsione di cassa <i>a fondo pluriennale vincolato</i>	6.880.950,18 11.259.935,41 1.211.203,21	2.459.789,60 1.823.879,39 5.331.958,57	0,00 0,00	0,00 0,00



Provincia di Pesaro e Urbino

TURISMO,EDITORIA,BENI ED ATTIVITA' CULTURALI,BENI STORICI,ARTISTICI E ARCHEOLOGICI - Resp. DOMENICUCCI MARCO SPESE PER MISSIONI, PROGRAMMI E MACROAGGREGATI PER CAPITOLI

MISSIONE PROGRAMMA TITOLO MACROAGGREGATO CAPITOLO	DENOMINAZIONE	RESIDUI PRESUNTI AL TERMINE DELL'ESERCIZIO 2016		PREVISIONI DEFINITIVE DELL'ANNO 2016	PREVISIONI ANNO 2017		
					PREVISIONI ANNO 2017	PREVISIONI DELL'ANNO 2018	PREVISIONI DELL'ANNO 2019
DISAVANZO DI AMMINISTRAZIONE				0,00	0,00	0,00	0,00
MISSIONE 05	Tutela e valorizzazione dei beni e delle attività culturali						
0501 Programma 01	Valorizzazione dei beni di interesse storico						
TITOLO 2	Spese in conto capitale						
Macroaggregato 203	Contributi agli investimenti						
457100/0	Trasferimenti per valorizzazione patrimonio storico culturale. Legge Terzo Millennio (L.R. 43 del 14.12.1998)	30.682,71	previsione di competenza <i>di cui già impegnato*</i> previsione di cassa <i>a fondo pluriennale vincolato</i>	63.132,58 161.365,41	0,00 30.682,71	0,00	0,00
Totale Macroaggr. 203	Contributi agli investimenti	30.682,71	previsione di competenza <i>di cui già impegnato*</i> previsione di cassa <i>a fondo pluriennale vincolato</i>	63.132,58 161.365,41	0,00 30.682,71	0,00 0,00	0,00 0,00
Totale Titolo 2	Spese in conto capitale	30.682,71	previsione di competenza <i>di cui già impegnato*</i> previsione di cassa <i>a fondo pluriennale vincolato</i>	63.132,58 161.365,41	0,00 30.682,71	0,00 0,00	0,00 0,00
Totale Programma 01	Valorizzazione dei beni di interesse storico	30.682,71	previsione di competenza <i>di cui già impegnato*</i> previsione di cassa <i>a fondo pluriennale vincolato</i>	63.132,58 161.365,41	0,00 30.682,71	0,00 0,00	0,00 0,00
0502 Programma 02	Attività culturali e interventi diversi nel settore culturale						
TITOLO 1	Spese correnti						
Macroaggregato 102	Imposte e tasse a carico dell'ente						
21022/0	DCE CreAttività Irap borsisti (v.c.3710/5e)	0,00	previsione di competenza <i>di cui già impegnato*</i> previsione di cassa <i>a fondo pluriennale vincolato</i>	3.563,82 7.127,64	0,00 0,00	0,00	0,00
Totale Macroaggr. 102	Imposte e tasse a carico dell'ente	0,00	previsione di competenza <i>di cui già impegnato*</i> previsione di cassa <i>a fondo pluriennale vincolato</i>	3.563,82 7.127,64	0,00 0,00	0,00 0,00	0,00 0,00
Macroaggregato 103	Acquisto di beni e servizi						
123010/2	Sistema Bibliotecario Provinciale:Spese per prestazioni professionali e diverse prestazioni di servizi (vedi cp. 7817/3 e)	0,00	previsione di competenza <i>di cui già impegnato*</i> previsione di cassa <i>a fondo pluriennale vincolato</i>	26.764,93 41.743,35	0,00 0,00	0,00	0,00
133000/1	Prestazioni di servizi per attività culturali (l.r. 4/10 e diversi contributi regionali (vedi cap. 3710/1-2 e)	0,00	previsione di competenza <i>di cui già impegnato*</i> previsione di cassa <i>a fondo pluriennale vincolato</i>	0,00 0,00	0,00 0,00	0,00	0,00
133000/2	Prestazioni di servizi per attività culturali - quota Provincia -	0,00	previsione di competenza <i>di cui già impegnato*</i> previsione di cassa <i>a fondo pluriennale vincolato</i>	0,00 0,00	0,00 0,00	0,00	0,00
133000/5	Prestazioni di servizi per attività culturali finanziate con la partecipazione di altri enti (vedi cap. 7720/1-2-4 e seguenti)	0,00	previsione di competenza <i>di cui già impegnato*</i> previsione di cassa <i>a fondo pluriennale vincolato</i>	0,00 0,00	0,00 0,00	0,00	0,00
135500/1	Quota associativa e collaborazione gestione attività teatrali A.M.A.T.	0,00	previsione di competenza	32.740,00	0,00	0,00	0,00



Provincia di Pesaro e Urbino

TURISMO,EDITORIA,BENI ED ATTIVITA' CULTURALI,BENI STORICI,ARTISTICI E ARCHEOLOGICI - Resp. DOMENICUCCI MARCO SPESE PER MISSIONI, PROGRAMMI E MACROAGGREGATI PER CAPITOLI

MISSIONE PROGRAMMA TITOLO MACROAGGREGATO CAPITOLO	DENOMINAZIONE	RESIDUI PRESUNTI AL TERMINE DELL'ESERCIZIO 2016		PREVISIONI DEFINITIVE DELL'ANNO 2016			
					PREVISIONI ANNO 2017	PREVISIONI DELL'ANNO 2018	PREVISIONI DELL'ANNO 2019
			<i>di cui già impegnato*</i> previsione di cassa <i>a fondo pluriennale vincolato</i>	32.740,00	0,00		
135500/2	Cultura: quote associative varie (Soc.Pesarese Studi Storici, Soc.Studi Storici del Montefeltro, Soc.Cesanense di Studi Storici, UNESCO)	0,00	previsione di competenza	7.200,00	0,00	0,00	0,00
			<i>di cui già impegnato*</i> previsione di cassa <i>a fondo pluriennale vincolato</i>	7.200,00	0,00		
Totale Macroaggr. 103	Acquisto di beni e servizi	0,00	previsione di competenza	66.704,93	0,00	0,00	0,00
			<i>di cui già impegnato*</i> previsione di cassa <i>a fondo pluriennale vincolato</i>	81.683,35	0,00	0,00	0,00
Macroaggregato 104	Trasferimenti correnti						
21024/0	Partecipazione alle spese per attività culturali nel settore dello spettacolo dal vivo a favore di associazioni-L.R. 11/09- (c.3710/4e)	0,00	previsione di competenza	0,00	0,00	0,00	0,00
			<i>di cui già impegnato*</i> previsione di cassa <i>a fondo pluriennale vincolato</i>	0,00	0,00		
21034/0	Contributi e sovvenzioni per manifestazioni e iniziative culturali a favore di associazioni(v.cap.3710/1-2e)	0,00	previsione di competenza	0,00	0,00	0,00	0,00
			<i>di cui già impegnato*</i> previsione di cassa <i>a fondo pluriennale vincolato</i>	2.895,00	0,00		
21044/0	Trasferimento a Regione per quote Sistema Bibliotecario (vedi cap. 7817/3 e)	300,00	previsione di competenza	300,00	0,00	0,00	0,00
			<i>di cui già impegnato*</i> previsione di cassa <i>a fondo pluriennale vincolato</i>	300,00	300,00		
135000/1	Partecipaz ad attivita' ed opere in collaborazione con altri enti, assoc.ecc.per manifestazioni ed iniziative culturali di interesse prov.le	1.000,00	previsione di competenza	0,00	0,00	0,00	0,00
			<i>di cui già impegnato*</i> previsione di cassa <i>a fondo pluriennale vincolato</i>	1.000,00	1.000,00		
135000/3	Part.ad istituzioni culturali diverse(Fond.Rossini,Festival Arte Dramm,N Cinema,ROF, Acc.Raffaello, Fond.Occhialini,Villa Bali, Bo,T.Guerra)	0,00	previsione di competenza	0,00	0,00	0,00	0,00
			<i>di cui già impegnato*</i> previsione di cassa <i>a fondo pluriennale vincolato</i>	0,00	0,00		
135000/4	Partecipazione alle spese per attivita' culturali - L.R. 4/10- parte corrente Comuni e vari parte corrente (v.cap 3710/3 e.)	1.200,00	previsione di competenza	0,00	0,00	0,00	0,00
			<i>di cui già impegnato*</i> previsione di cassa <i>a fondo pluriennale vincolato</i>	5.587,00	1.200,00		
135000/5	Partecipazione alle spese per attivita culturali LR 4/10e L.R.11/09- quota obbligatoria coofinanziamento provincia	2.000,00	previsione di competenza	0,00	0,00	0,00	0,00
			<i>di cui già impegnato*</i> previsione di cassa <i>a fondo pluriennale vincolato</i>	8.000,00	2.000,00		
135000/6	Contributi, sovvenzioni ecc. per manifestazioni ed iniziative culturali (vedi 3710/1-2e)	2.000,00	previsione di competenza	0,00	0,00	0,00	0,00
			<i>di cui già impegnato*</i> previsione di cassa <i>a fondo pluriennale vincolato</i>	2.000,00	2.000,00		
135000/7	Partecipazione alle spese per attività culturali nel settore dello spettacolo dal	0,00	previsione di competenza	0,00	0,00	0,00	0,00



Provincia di Pesaro e Urbino

TURISMO,EDITORIA,BENI ED ATTIVITA' CULTURALI,BENI STORICI,ARTISTICI E ARCHEOLOGICI - Resp. DOMENICUCCI MARCO SPESE PER MISSIONI, PROGRAMMI E MACROAGGREGATI PER CAPITOLI

MISSIONE PROGRAMMA TITOLO MACROAGGREGATO CAPITOLO	DENOMINAZIONE	RESIDUI PRESUNTI AL TERMINE DELL'ESERCIZIO 2016		PREVISIONI DEFINITIVE DELL'ANNO 2016			
					PREVISIONI ANNO 2017	PREVISIONI DELL'ANNO 2018	PREVISIONI DELL'ANNO 2019
	vivo-L.R. 11/09- (c.3710/4e)						
			<i>di cui già impegnato*</i>				
			previsione di cassa	1.000,00	0,00		
			<i>a fondo pluriennale vincolato</i>				
135000/8	Spese per attuazione prog.DCE CreAttività trasf.a sogg.attuatori-v.c.3710/5,7720/3-4-5-6-7- 8-9-10-11,8475/17	0,00	previsione di competenza	178.566,29	0,00	0,00	0,00
			<i>di cui già impegnato*</i>				
			previsione di cassa	203.700,79	0,00		
			<i>a fondo pluriennale vincolato</i>				
135000/9	Spese per iniziative in campo culturale finanziate con F.Interventi per iniziative pubbl.interesse-Conv.Tesoreria-c.8471e	3.000,00	previsione di competenza	0,00	0,00	0,00	0,00
			<i>di cui già impegnato*</i>				
			previsione di cassa	7.500,00	3.000,00		
			<i>a fondo pluriennale vincolato</i>				
135300/1	Funz. trasferite L.R 21/1992-Organizz e funzionamento corsi di orientamento musicale e centri sociali di educazione perman. (v. cap. 4031 e)	44.175,11	previsione di competenza	0,00	0,00	0,00	0,00
			<i>di cui già impegnato*</i>				
			previsione di cassa	85.891,63	44.175,11		
			<i>a fondo pluriennale vincolato</i>				
135300/2	Funz. trasferite L.R. 23/1991-Interventi per la promozione delle università della terza età nelle Marche (vedi cap. 4031 E.)	0,00	previsione di competenza	0,00	0,00	0,00	0,00
			<i>di cui già impegnato*</i>				
			previsione di cassa	1.186,10	0,00		
			<i>a fondo pluriennale vincolato</i>				
135500/3	Quota ripiano debito Fondazione Citta del Teatro	0,00	previsione di competenza	0,00	0,00	0,00	0,00
			<i>di cui già impegnato*</i>				
			previsione di cassa	0,00	0,00		
			<i>a fondo pluriennale vincolato</i>				
135510/0	Contributo al Comune di Pietrarubbia per ammortamento mutuo 20 anni per acquisto palazzo Pomodoro	0,00	previsione di competenza	14.073,34	0,00	0,00	0,00
			<i>di cui già impegnato*</i>				
			previsione di cassa	14.073,34	0,00		
			<i>a fondo pluriennale vincolato</i>				
Totale Macroaggr. 104	Trasferimenti correnti	53.675,11	previsione di competenza	192.939,63	0,00	0,00	0,00
			<i>di cui già impegnato*</i>			0,00	0,00
			previsione di cassa	333.133,86	53.675,11		
			<i>a fondo pluriennale vincolato</i>				
Totale Titolo 1	Spese correnti	53.675,11	previsione di competenza	263.208,38	0,00	0,00	0,00
			<i>di cui già impegnato*</i>			0,00	0,00
			previsione di cassa	421.944,85	53.675,11		
			<i>a fondo pluriennale vincolato</i>				
TITOLO 2	Spese in conto capitale						
Macroaggregato 202	Investimenti fissi lordi e acquisto di terreni						
91012/1	DCE Distretto Culturale Evoluto - incarichi professionali a progettisti (v.c. 10082/0e)	10.000,00	previsione di competenza	10.000,00	0,00	0,00	0,00
			<i>di cui già impegnato*</i>				
			previsione di cassa	10.000,00	10.000,00		
			<i>a fondo pluriennale vincolato</i>				
91012/2	DCE Distretto Culturale Evoluto - lavori di progettazione (v.c. 10082/0e)	0,00	previsione di competenza	0,00	0,00	0,00	0,00
			<i>di cui già impegnato*</i>				
			previsione di cassa	300,00	0,00		
			<i>a fondo pluriennale vincolato</i>				
Totale Macroaggr. 202	Investimenti fissi lordi e acquisto di terreni	10.000,00	previsione di competenza	10.000,00	0,00	0,00	0,00
			<i>di cui già impegnato*</i>			0,00	0,00
			previsione di cassa	10.300,00	10.000,00		
			<i>a fondo pluriennale vincolato</i>				



Provincia di Pesaro e Urbino

TURISMO,EDITORIA,BENI ED ATTIVITA' CULTURALI,BENI STORICI,ARTISTICI E ARCHEOLOGICI - Resp. DOMENICUCCI MARCO SPESE PER MISSIONI, PROGRAMMI E MACROAGGREGATI PER CAPITOLI

MISSIONE PROGRAMMA TITOLO MACROAGGREGATO CAPITOLO	DENOMINAZIONE	RESIDUI PRESUNTI AL TERMINE DELL'ESERCIZIO 2016		PREVISIONI DEFINITIVE DELL'ANNO 2016			
					PREVISIONI ANNO 2017	PREVISIONI DELL'ANNO 2018	PREVISIONI DELL'ANNO 2019
Macroaggregato 203	Contributi agli investimenti						
91044/0	Trasferimenti a Università per sistema bibliotecario (v.10081e) (ex 91014s)	0,00	previsione di competenza <i>di cui già impegnato*</i> previsione di cassa <i>a fondo pluriennale vincolato</i>	0,00 23.822,00	0,00 0,00	0,00	0,00
91054/1	Contributi a Comunità Montane per progetti in c/capitale finanziati con fondi L.R.4/10-c.10081e(ex 91024/1)	5.000,00	previsione di competenza <i>di cui già impegnato*</i> previsione di cassa <i>a fondo pluriennale vincolato</i>	0,00 5.000,00	0,00 5.000,00	0,00	0,00
91054/2	Contributi a imprese per progetti in c/capitale finanziati con fondi L.R.4/10-c.10081e 8ex91024/2)	0,00	previsione di competenza <i>di cui già impegnato*</i> previsione di cassa <i>a fondo pluriennale vincolato</i>	0,00 5.000,00	0,00 0,00	0,00	0,00
457000/0	Trasferimenti per acquisizione, interventi strutturali di recupero e valorizzazione beni culturali	61.240,00	previsione di competenza <i>di cui già impegnato*</i> previsione di cassa <i>a fondo pluriennale vincolato</i>	20.000,00 101.240,00	0,00 61.240,00	0,00	0,00
457150/0	Contributi a comuni e soggetti diversi per progetti in c/capitale finanziati con fondi L.R.4/10-c.10081e	4.500,00	previsione di competenza <i>di cui già impegnato*</i> previsione di cassa <i>a fondo pluriennale vincolato</i>	0,00 193.459,00	0,00 4.500,00	0,00	0,00
457300/0	Spese per attuazione progetto DCE CreAttività DGR 1426/2013 finanziato con transf.Regione - v.c.10082e	10.000,00	previsione di competenza <i>di cui già impegnato*</i> previsione di cassa <i>a fondo pluriennale vincolato</i>	45.000,00 80.000,00	0,00 10.000,00	0,00	0,00
Totale Macroaggr. 203	Contributi agli investimenti	80.740,00	previsione di competenza <i>di cui già impegnato*</i> previsione di cassa <i>a fondo pluriennale vincolato</i>	65.000,00 408.521,00	0,00 80.740,00	0,00 0,00	0,00 0,00
Macroaggregato 204	Altri trasferimenti in conto capitale						
91014/0	(v.c.nuovo 91044) Trasferimenti a Università per sistema bibliotecario (v.10081e)	0,00	previsione di competenza <i>di cui già impegnato*</i> previsione di cassa <i>a fondo pluriennale vincolato</i>	0,00 18.000,00	0,00 0,00	0,00	0,00
91024/1	(v.c. nuovo 91054/1) Contributi a Comunità Montane per progetti in c/capitale finanziati con fondi L.R.4/10-c.10081e	0,00	previsione di competenza <i>di cui già impegnato*</i> previsione di cassa <i>a fondo pluriennale vincolato</i>	0,00 0,00	0,00 0,00	0,00	0,00
91024/2	(v.c. nuovo91054/2) Contributi a imprese per progetti in c/capitale finanziati con fondi L.R.4/10-c.10081e	0,00	previsione di competenza <i>di cui già impegnato*</i> previsione di cassa <i>a fondo pluriennale vincolato</i>	0,00 0,00	0,00 0,00	0,00	0,00
91034/1	(v.c. nuovo 91064)Trasf. a imprese Progetto DCE CreAttività DGR 1426/2013 v.c.10082-10083e	0,00	previsione di competenza <i>di cui già impegnato*</i> previsione di cassa <i>a fondo pluriennale vincolato</i>	0,00 0,00	0,00 0,00	0,00	0,00



Provincia di Pesaro e Urbino

TURISMO,EDITORIA,BENI ED ATTIVITA' CULTURALI,BENI STORICI,ARTISTICI E ARCHEOLOGICI - Resp. DOMENICUCCI MARCO SPESE PER MISSIONI, PROGRAMMI E MACROAGGREGATI PER CAPITOLI

MISSIONE PROGRAMMA TITOLO MACROAGGREGATO CAPITOLO	DENOMINAZIONE	RESIDUI PRESUNTI AL TERMINE DELL'ESERCIZIO 2016		PREVISIONI DEFINITIVE DELL'ANNO 2016	PREVISIONI		
					PREVISIONI ANNO 2017	PREVISIONI DELL'ANNO 2018	PREVISIONI DELL'ANNO 2019
Totale Macroaggr. 204	Altri trasferimenti in conto capitale	0,00	previsione di competenza <i>di cui già impegnato*</i>	0,00	0,00	0,00	0,00
			previsione di cassa <i>a fondo pluriennale vincolato</i>	18.000,00	0,00	0,00	0,00
Totale Titolo 2	Spese in conto capitale	90.740,00	previsione di competenza <i>di cui già impegnato*</i>	75.000,00	0,00	0,00	0,00
			previsione di cassa <i>a fondo pluriennale vincolato</i>	436.821,00	90.740,00	0,00	0,00
Totale Programma 02	Attività culturali e interventi diversi nel settore culturale	144.415,11	previsione di competenza <i>di cui già impegnato*</i>	338.208,38	0,00	0,00	0,00
			previsione di cassa <i>a fondo pluriennale vincolato</i>	858.765,85	144.415,11	0,00	0,00
Totale MISSIONE 05	Tutela e valorizzazione dei beni e delle attività culturali	175.097,82	previsione di competenza <i>di cui già impegnato*</i>	401.340,96	0,00	0,00	0,00
			previsione di cassa <i>a fondo pluriennale vincolato</i>	1.020.131,26	175.097,82	0,00	0,00



Provincia di Pesaro e Urbino

TURISMO, EDITORIA, BENI ED ATTIVITA' CULTURALI, BENI STORICI, ARTISTICI E ARCHEOLOGICI - Resp. DOMENICUCCI MARCO

SPESE PER MISSIONI, PROGRAMMI E MACROAGGREGATI PER CAPITOLI

MISSIONE PROGRAMMA TITOLO MACROAGGREGATO CAPITOLO	DENOMINAZIONE	RESIDUI PRESUNTI AL TERMINE DELL'ESERCIZIO 2016		PREVISIONI DEFINITIVE DELL'ANNO 2016			
					PREVISIONI ANNO 2017	PREVISIONI DELL'ANNO 2018	PREVISIONI DELL'ANNO 2019
MISSIONE 07	Turismo						
0701 Programma 01	Sviluppo e valorizzazione del turismo						
TITOLO 1	Spese correnti						
Macroaggregato 102	Imposte e tasse a carico dell'ente						
147000/0	Imposte e tasse diverse per gestione immobile IAT di proprietà provinciale (v. cap.4030/3-6e)	0,00	previsione di competenza <i>di cui già impegnato*</i> previsione di cassa <i>a fondo pluriennale vincolato</i>	0,00 0,00 0,00	0,00 0,00 0,00	0,00 0,00 0,00	0,00 0,00 0,00
Totale Macroaggr. 102	Imposte e tasse a carico dell'ente	0,00	previsione di competenza <i>di cui già impegnato*</i> previsione di cassa <i>a fondo pluriennale vincolato</i>	0,00 0,00 0,00	0,00 0,00 0,00	0,00 0,00 0,00	0,00 0,00 0,00
Macroaggregato 103	Acquisto di beni e servizi						
24323/1	Spese per esercizio funzioni trasferite relative agli I.A.T.: energia elettrica (ved.c.4030/3-6e)	0,00	previsione di competenza <i>di cui già impegnato*</i> previsione di cassa <i>a fondo pluriennale vincolato</i>	813,01 1.253,15 0,00	3.000,00 3.000,00 0,00	0,00 0,00 0,00	0,00 0,00 0,00
24323/2	Spese per esercizio funzioni trasferite relative agli I.A.T.: gas Rimborsato da Regione	0,00	previsione di competenza <i>di cui già impegnato*</i> previsione di cassa <i>a fondo pluriennale vincolato</i>	704,84 905,24 0,00	1.600,00 1.600,00 0,00	0,00 0,00 0,00	0,00 0,00 0,00
24333/0	Spese di pubblicità progetti di promozione turistica GAL (finanz FSE)	0,00	previsione di competenza <i>di cui già impegnato*</i> previsione di cassa <i>a fondo pluriennale vincolato</i>	0,00 0,00 0,00	0,00 0,00 0,00	0,00 0,00 0,00	0,00 0,00 0,00
24343/0	Publicazioni bandi di gara prom. turistica progetti GAL(FSE)	0,00	previsione di competenza <i>di cui già impegnato*</i> previsione di cassa <i>a fondo pluriennale vincolato</i>	0,00 0,00 0,00	0,00 0,00 0,00	0,00 0,00 0,00	0,00 0,00 0,00
142400/5	Spese per esercizio funzioni trasferite relative agli I.A.T.: acquisti beni (ved.c.4030/3-6 e)	0,00	previsione di competenza <i>di cui già impegnato*</i> previsione di cassa <i>a fondo pluriennale vincolato</i>	0,00 949,36 0,00	0,00 0,00 0,00	0,00 0,00 0,00	0,00 0,00 0,00
143050/3	Iniziative turistiche varie finanziate con i fondi di cui alla L.R. 42/94 sulle strutture ricettive (vedi cap. 7820/1E)	0,00	previsione di competenza <i>di cui già impegnato*</i> previsione di cassa <i>a fondo pluriennale vincolato</i>	0,00 0,00 0,00	0,00 0,00 0,00	0,00 0,00 0,00	0,00 0,00 0,00
143050/4	Spese per il rilascio dell'abilitazione tecnica all'esercizio delle professioni turistiche e di Direttore tecnico agenzia viaggi-turismo	0,00	previsione di competenza <i>di cui già impegnato*</i> previsione di cassa <i>a fondo pluriennale vincolato</i>	0,00 1.834,51 0,00	0,00 0,00 0,00	0,00 0,00 0,00	0,00 0,00 0,00
143050/7	Interventi a sostegno attività turistiche (servizio rilevante ai fini i.v.a.) (vedi cap. 7856 - 8505 e)	0,00	previsione di competenza <i>di cui già impegnato*</i> previsione di cassa <i>a fondo pluriennale vincolato</i>	0,00 0,00 0,00	0,00 0,00 0,00	0,00 0,00 0,00	0,00 0,00 0,00
143400/3	Spese per progetti di accoglienza (vedi cap. 3800/1 e)	0,00	previsione di competenza <i>di cui già impegnato*</i>	0,00	0,00	0,00	0,00



Provincia di Pesaro e Urbino

TURISMO,EDITORIA,BENI ED ATTIVITA' CULTURALI,BENI STORICI,ARTISTICI E ARCHEOLOGICI - Resp. DOMENICUCCI MARCO

SPESE PER MISSIONI, PROGRAMMI E MACROAGGREGATI PER CAPITOLI

MISSIONE PROGRAMMA TITOLO MACROAGGREGATO CAPITOLO	DENOMINAZIONE	RESIDUI PRESUNTI AL TERMINE DELL'ESERCIZIO 2016		PREVISIONI DEFINITIVE DELL'ANNO 2016			
					PREVISIONI ANNO 2017	PREVISIONI DELL'ANNO 2018	PREVISIONI DELL'ANNO 2019
			previsione di cassa <i>a fondo pluriennale vincolato</i>	0,00	0,00		
143400/4	Spese per Progetti Turistici Interregionali finanziati con trasferimento della Regione - c.3800/2e	0,00	previsione di competenza <i>di cui già impegnato*</i> previsione di cassa <i>a fondo pluriennale vincolato</i>	0,00 0,00	0,00 0,00	0,00	0,00
143400/5	Spese per esercizio funzioni trasferite relative agli I.A.T.: prestazioni di servizi (ved.c.4030/3-6e)	781,80	previsione di competenza <i>di cui già impegnato*</i> previsione di cassa <i>a fondo pluriennale vincolato</i>	952,04 6.644,05	952,04 1.733,84	0,00	0,00
143410/0	Spese per iniziative diverse di promozione turistica nel territorio prov.le finanziate con entrate da banche,fondaz.,associaz.-v.8475/15e	0,00	previsione di competenza <i>di cui già impegnato*</i> previsione di cassa <i>a fondo pluriennale vincolato</i>	0,00 875,00	0,00 0,00	0,00	0,00
144000/0	Affitto locali IAT (vedi cap. 4030/3-6 e)	0,00	previsione di competenza <i>di cui già impegnato*</i> previsione di cassa <i>a fondo pluriennale vincolato</i>	4.295,16 4.295,16	963,90 963,90	0,00	0,00
Totale Macroaggr. 103	Acquisto di beni e servizi	781,80	previsione di competenza <i>di cui già impegnato*</i> previsione di cassa <i>a fondo pluriennale vincolato</i>	6.765,05 16.756,47	6.515,94 7.297,74	0,00 0,00	0,00 0,00
Macroaggregato 104	Trasferimenti correnti						
145000/0	Interventi e partecipazioni alle spese per promozione iniziative ed accoglienza turistica	3.500,00	previsione di competenza <i>di cui già impegnato*</i> previsione di cassa <i>a fondo pluriennale vincolato</i>	0,00 11.000,00	0,00 3.500,00	0,00	0,00
145030/0	Progetti accoglienza turistica: Trasferimenti ad enti e soggetti diversi(c.3800/1e)	6.000,00	previsione di competenza <i>di cui già impegnato*</i> previsione di cassa <i>a fondo pluriennale vincolato</i>	0,00 6.000,00	0,00 6.000,00	0,00	0,00
145050/0	Partecipazioni a spese per iniziative promozionali inerenti le attività enogastronomiche	0,00	previsione di competenza <i>di cui già impegnato*</i> previsione di cassa <i>a fondo pluriennale vincolato</i>	0,00 0,00	0,00 0,00	0,00	0,00
145400/5	Spese per esercizio funzioni trasferite relative agli I.A.T.: sostegno progetti valorizzazione accoglienza turistica (ved.c.4030/3-6 e)	0,00	previsione di competenza <i>di cui già impegnato*</i> previsione di cassa <i>a fondo pluriennale vincolato</i>	2.000,00 29.197,24	0,00 0,00	0,00	0,00
Totale Macroaggr. 104	Trasferimenti correnti	9.500,00	previsione di competenza <i>di cui già impegnato*</i> previsione di cassa <i>a fondo pluriennale vincolato</i>	2.000,00 46.197,24	0,00 9.500,00	0,00 0,00	0,00 0,00
Totale Titolo 1	Spese correnti	10.281,80	previsione di competenza <i>di cui già impegnato*</i> previsione di cassa <i>a fondo pluriennale vincolato</i>	8.765,05 62.953,71	6.515,94 16.797,74	0,00 0,00	0,00 0,00
TITOLO 2	Spese in conto capitale						
Macroaggregato 202	Investimenti fissi lordi e acquisto di terreni						



Provincia di Pesaro e Urbino

TURISMO,EDITORIA,BENI ED ATTIVITA' CULTURALI,BENI STORICI,ARTISTICI E ARCHEOLOGICI - Resp. DOMENICUCCI MARCO SPESE PER MISSIONI, PROGRAMMI E MACROAGGREGATI PER CAPITOLI

MISSIONE PROGRAMMA TITOLO MACROAGGREGATO CAPITOLO	DENOMINAZIONE	RESIDUI PRESUNTI AL TERMINE DELL'ESERCIZIO 2016		PREVISIONI DEFINITIVE DELL'ANNO 2016			
					PREVISIONI ANNO 2017	PREVISIONI DELL'ANNO 2018	PREVISIONI DELL'ANNO 2019
94012/0	Spese per investimenti connesse a progetti turistici: Gal Flaminio	6.000,00	previsione di competenza <i>di cui già impegnato*</i> previsione di cassa <i>a fondo pluriennale vincolato</i>	0,00 6.000,00	0,00 6.000,00	0,00	0,00
94022/0	Spese per investimenti connesse a progetti turistici: Gal Montefeltro	0,00	previsione di competenza <i>di cui già impegnato*</i> previsione di cassa <i>a fondo pluriennale vincolato</i>	0,00 0,00	0,00 0,00	0,00	0,00
461000/0	Acquisto e ristrutturazione immobili degli IAT (vedi cap. 10090- 9000 e)	0,00	previsione di competenza <i>di cui già impegnato*</i> previsione di cassa <i>a fondo pluriennale vincolato</i>	0,00 0,00	0,00 0,00	0,00	0,00
465010/0	Mobili uffici addebi al turismo e informazioni turistiche	0,00	previsione di competenza <i>di cui già impegnato*</i> previsione di cassa <i>a fondo pluriennale vincolato</i>	0,00 0,00	0,00 0,00	0,00	0,00
Totale Macroaggr. 202	Investimenti fissi lordi e acquisto di terreni	6.000,00	previsione di competenza <i>di cui già impegnato*</i> previsione di cassa <i>a fondo pluriennale vincolato</i>	0,00 6.000,00	0,00 6.000,00	0,00 0,00	0,00 0,00
Totale Titolo 2	Spese in conto capitale	6.000,00	previsione di competenza <i>di cui già impegnato*</i> previsione di cassa <i>a fondo pluriennale vincolato</i>	0,00 6.000,00	0,00 6.000,00	0,00 0,00	0,00 0,00
Totale Programma 01	Sviluppo e valorizzazione del turismo	16.281,80	previsione di competenza <i>di cui già impegnato*</i> previsione di cassa <i>a fondo pluriennale vincolato</i>	8.765,05 68.953,71	6.515,94 22.797,74	0,00 0,00	0,00 0,00
Totale MISSIONE 07	Turismo	16.281,80	previsione di competenza <i>di cui già impegnato*</i> previsione di cassa <i>a fondo pluriennale vincolato</i>	8.765,05 68.953,71	6.515,94 22.797,74	0,00 0,00	0,00 0,00



Provincia di Pesaro e Urbino

TURISMO,EDITORIA,BENI ED ATTIVITA' CULTURALI,BENI STORICI,ARTISTICI E ARCHEOLOGICI - Resp. DOMENICUCCI MARCO SPESE PER MISSIONI, PROGRAMMI E MACROAGGREGATI PER CAPITOLI

MISSIONE PROGRAMMA TITOLO MACROAGGREGATO CAPITOLO	DENOMINAZIONE	RESIDUI PRESUNTI AL TERMINE DELL'ESERCIZIO 2016		PREVISIONI DEFINITIVE DELL'ANNO 2016			
					PREVISIONI ANNO 2017	PREVISIONI DELL'ANNO 2018	PREVISIONI DELL'ANNO 2019
MISSIONE 09	Sviluppo sostenibile e tutela del territorio e dell'ambiente						
0902 Programma 02	Tutela, valorizzazione e recupero ambientale						
Titolo 2	Spese in conto capitale						
Macroaggregato 202	Investimenti fissi lordi e acquisto di terreni						
451000/0	Interventi della provincia per acquisizione, recupero, valorizzazione e straordinaria manutenzione patrimonio culturale	0,00	previsione di competenza <i>di cui già impegnato*</i> previsione di cassa <i>a fondo pluriennale vincolato</i>	0,00 5.369,48	0,00 0,00	0,00 0,00	0,00 0,00
Totale Macroaggr. 202	Investimenti fissi lordi e acquisto di terreni	0,00	previsione di competenza <i>di cui già impegnato*</i> previsione di cassa <i>a fondo pluriennale vincolato</i>	0,00 5.369,48	0,00 0,00	0,00 0,00	0,00 0,00
Totale Titolo 2	Spese in conto capitale	0,00	previsione di competenza <i>di cui già impegnato*</i> previsione di cassa <i>a fondo pluriennale vincolato</i>	0,00 5.369,48	0,00 0,00	0,00 0,00	0,00 0,00
Totale Programma 02	Tutela, valorizzazione e recupero ambientale	0,00	previsione di competenza <i>di cui già impegnato*</i> previsione di cassa <i>a fondo pluriennale vincolato</i>	0,00 5.369,48	0,00 0,00	0,00 0,00	0,00 0,00
Totale MISSIONE 09	Sviluppo sostenibile e tutela del territorio e dell'ambiente	0,00	previsione di competenza <i>di cui già impegnato*</i> previsione di cassa <i>a fondo pluriennale vincolato</i>	0,00 5.369,48	0,00 0,00	0,00 0,00	0,00 0,00
TOTALE MISSIONI		191.379,62	previsione di competenza <i>di cui già impegnato*</i> previsione di cassa <i>a fondo pluriennale vincolato</i>	410.106,01 1.094.454,45	6.515,94 197.895,56	0,00 0,00	0,00 0,00
TOTALE GENERALE DELLE SPESE		191.379,62	previsione di competenza <i>di cui già impegnato*</i> previsione di cassa <i>a fondo pluriennale vincolato</i>	410.106,01 1.094.454,45	6.515,94 197.895,56	0,00 0,00	0,00 0,00



Provincia di Pesaro e Urbino

AFFARI SOCIALI - SPORT - TUTELA DEGLI ANIMALI DA AFFEZIONE - Resp. DOMENICUCCI MARCO SPESE PER MISSIONI, PROGRAMMI E MACROAGGREGATI PER CAPITOLI

MISSIONE PROGRAMMA TITOLO MACROAGGREGATO CAPITOLO	DENOMINAZIONE	RESIDUI PRESUNTI AL TERMINE DELL'ESERCIZIO 2016		PREVISIONI DEFINITIVE DELL'ANNO 2016			
					PREVISIONI ANNO 2017	PREVISIONI DELL'ANNO 2018	PREVISIONI DELL'ANNO 2019
DISAVANZO DI AMMINISTRAZIONE				0,00	0,00	0,00	0,00
MISSIONE	06	Politiche giovanili, sport e tempo libero					
0601	Programma 01	Sport e tempo libero					
TITOLO 1	Spese correnti						
Macroaggregato 103	Acquisto di beni e servizi						
59323/0	Organizzazione corsi formazione per acquisizione conoscenze relative ai tartufi prestazioni di servizio v.c. 5302e	0,00	previsione di competenza <i>di cui già impegnato*</i> previsione di cassa <i>a fondo pluriennale vincolato</i>	0,00 0,00	0,00 0,00	0,00 0,00	0,00 0,00
Totale Macroaggr. 103	Acquisto di beni e servizi	0,00	previsione di competenza <i>di cui già impegnato*</i> previsione di cassa <i>a fondo pluriennale vincolato</i>	0,00 0,00	0,00 0,00	0,00 0,00	0,00 0,00
Macroaggregato 104	Trasferimenti correnti						
155000/0	Partecipazione alla gestione dell'impiantistica sportiva	3.592,29	previsione di competenza <i>di cui già impegnato*</i> previsione di cassa <i>a fondo pluriennale vincolato</i>	0,00 3.592,29	0,00 3.592,29	0,00 0,00	0,00 0,00
155100/0	Partecipazione manifestazioni sportive a carattere provinciale	0,00	previsione di competenza <i>di cui già impegnato*</i> previsione di cassa <i>a fondo pluriennale vincolato</i>	0,00 0,00	0,00 0,00	0,00 0,00	0,00 0,00
155300/2	L.R. 47/1997 art. 6 comma 1 lett. E) contributi a EE.LL.,Comitati reg.li e prov.li CONI, Fed.Sportive naz.li, Soc.Sportive ecc.(v.cap.4032e)	0,00	previsione di competenza <i>di cui già impegnato*</i> previsione di cassa <i>a fondo pluriennale vincolato</i>	0,00 0,00	0,00 0,00	0,00 0,00	0,00 0,00
Totale Macroaggr. 104	Trasferimenti correnti	3.592,29	previsione di competenza <i>di cui già impegnato*</i> previsione di cassa <i>a fondo pluriennale vincolato</i>	0,00 3.592,29	0,00 3.592,29	0,00 0,00	0,00 0,00
Totale Titolo 1	Spese correnti	3.592,29	previsione di competenza <i>di cui già impegnato*</i> previsione di cassa <i>a fondo pluriennale vincolato</i>	0,00 3.592,29	0,00 3.592,29	0,00 0,00	0,00 0,00
TITOLO 2	Spese in conto capitale						
Macroaggregato 203	Contributi agli investimenti						
477000/0	Contributi per costruzione e sistemazione impianti sportivi e strutture polivalenti	0,00	previsione di competenza <i>di cui già impegnato*</i> previsione di cassa <i>a fondo pluriennale vincolato</i>	0,00 15.000,00	0,00 0,00	0,00 0,00	0,00 0,00
Totale Macroaggr. 203	Contributi agli investimenti	0,00	previsione di competenza <i>di cui già impegnato*</i> previsione di cassa <i>a fondo pluriennale vincolato</i>	0,00 15.000,00	0,00 0,00	0,00 0,00	0,00 0,00
Totale Titolo 2	Spese in conto capitale	0,00	previsione di competenza <i>di cui già impegnato*</i> previsione di cassa <i>a fondo pluriennale vincolato</i>	0,00 15.000,00	0,00 0,00	0,00 0,00	0,00 0,00
Totale Programma 01	Sport e tempo libero	3.592,29	previsione di competenza <i>di cui già impegnato*</i> previsione di cassa <i>a fondo pluriennale vincolato</i>	0,00 18.592,29	0,00 3.592,29	0,00 0,00	0,00 0,00



Provincia di Pesaro e Urbino

AFFARI SOCIALI - SPORT - TUTELA DEGLI ANIMALI DA AFFEZIONE - Resp. DOMENICUCCI MARCO SPESE PER MISSIONI, PROGRAMMI E MACROAGGREGATI PER CAPITOLI

MISSIONE PROGRAMMA TITOLO MACROAGGREGATO CAPITOLO	DENOMINAZIONE	RESIDUI PRESUNTI AL TERMINE DELL'ESERCIZIO 2016		PREVISIONI DEFINITIVE DELL'ANNO 2016			
					PREVISIONI ANNO 2017	PREVISIONI DELL'ANNO 2018	PREVISIONI DELL'ANNO 2019
<i>Totale MISSIONE 06</i>	<i>Politiche giovanili, sport e tempo libero</i>	3.592,29	previsione di competenza <i>di cui già impegnato*</i>	0,00	0,00	0,00	0,00
			previsione di cassa <i>a fondo pluriennale vincolato</i>	18.592,29	3.592,29	0,00	0,00



Provincia di Pesaro e Urbino

AFFARI SOCIALI - SPORT - TUTELA DEGLI ANIMALI DA AFFEZIONE - Resp. DOMENICUCCI MARCO SPESE PER MISSIONI, PROGRAMMI E MACROAGGREGATI PER CAPITOLI

MISSIONE PROGRAMMA TITOLO MACROAGGREGATO CAPITOLO	DENOMINAZIONE	RESIDUI PRESUNTI AL TERMINI DELL'ESERCIZIO 2016		PREVISIONI DEFINITIVE DELL'ANNO 2016			
					PREVISIONI ANNO 2017	PREVISIONI DELL'ANNO 2018	PREVISIONI DELL'ANNO 2019
MISSIONE 12	Diritti sociali, politiche sociali e famiglia						
1201 Programma 01	Interventi per l'infanzia e i minori e per asili nido						
TITOLO 1	Spese correnti						
Macroaggregato 103	Acquisto di beni e servizi						
283000/4	Spese per iniziative, studio e diverse per servizi sociali	0,00	previsione di competenza <i>di cui già impegnato*</i> previsione di cassa <i>a fondo pluriennale vincolato</i>	0,00 0,00	0,00 0,00	0,00 0,00	0,00 0,00
283200/0	Spese per assistenza illegittimi riconosciuti ed esposti: rette ed altre prestazioni di servizi	17.159,50	previsione di competenza <i>di cui già impegnato*</i> previsione di cassa <i>a fondo pluriennale vincolato</i>	0,00 17.159,50	0,00 17.159,50	0,00 0,00	0,00 0,00
Totale Macroaggr. 103	Acquisto di beni e servizi	17.159,50	previsione di competenza <i>di cui già impegnato*</i> previsione di cassa <i>a fondo pluriennale vincolato</i>	0,00 17.159,50	0,00 17.159,50	0,00 0,00	0,00 0,00
Macroaggregato 104	Trasferimenti correnti						
285000/1	Sussidi ai minori riconosciuti da un solo genitore	0,00	previsione di competenza <i>di cui già impegnato*</i> previsione di cassa <i>a fondo pluriennale vincolato</i>	0,00 612,00	0,00 0,00	0,00 0,00	0,00 0,00
285200/0	Partecipazione alle spese per rette, affidi ecc. minori riconosciuto da un solo genitore	1.062,84	previsione di competenza <i>di cui già impegnato*</i> previsione di cassa <i>a fondo pluriennale vincolato</i>	0,00 36.936,85	0,00 1.062,84	0,00 0,00	0,00 0,00
Totale Macroaggr. 104	Trasferimenti correnti	1.062,84	previsione di competenza <i>di cui già impegnato*</i> previsione di cassa <i>a fondo pluriennale vincolato</i>	0,00 37.548,85	0,00 1.062,84	0,00 0,00	0,00 0,00
Totale Titolo 1	Spese correnti	18.222,34	previsione di competenza <i>di cui già impegnato*</i> previsione di cassa <i>a fondo pluriennale vincolato</i>	0,00 54.708,35	0,00 18.222,34	0,00 0,00	0,00 0,00
Totale Programma 01	Interventi per l'infanzia e i minori e per asili nido	18.222,34	previsione di competenza <i>di cui già impegnato*</i> previsione di cassa <i>a fondo pluriennale vincolato</i>	0,00 54.708,35	0,00 18.222,34	0,00 0,00	0,00 0,00
1202 Programma 02	Interventi per la disabilità						
TITOLO 1	Spese correnti						
Macroaggregato 103	Acquisto di beni e servizi						
44313/0	Spese di gestione laboratori protetti: pulizie, vitto, trasporti e prestazioni di servizi(ex cap.28300/5)	0,00	previsione di competenza <i>di cui già impegnato*</i> previsione di cassa <i>a fondo pluriennale vincolato</i>	0,00 0,00	0,00 0,00	0,00 0,00	0,00 0,00
44323/0	Spese per assistenza domiciliare finanziate didattica per disabili sensoriali finanziate con trasferimento Regione-DGR630-ved.cap.4300/2e	5.967,79	previsione di competenza <i>di cui già impegnato*</i> previsione di cassa <i>a fondo pluriennale vincolato</i>	5.967,79 73.980,34	0,00 5.967,79	0,00 0,00	0,00 0,00
44333/0	Spese per assistenza domiciliare didattica per disabili sensoriali finanziate con trasferimento Stato -L.125/2015 art.8c.13q-v.3463e	37.611,47	previsione di competenza <i>di cui già impegnato*</i>	0,00	0,00	0,00	0,00



Provincia di Pesaro e Urbino

AFFARI SOCIALI - SPORT - TUTELA DEGLI ANIMALI DA AFFEZIONE - Resp. DOMENICUCCI MARCO SPESE PER MISSIONI, PROGRAMMI E MACROAGGREGATI PER CAPITOLI

MISSIONE PROGRAMMA TITOLO MACROAGGREGATO CAPITOLO	DENOMINAZIONE	RESIDUI PRESUNTI AL TERMINE DELL'ESERCIZIO 2016		PREVISIONI DEFINITIVE DELL'ANNO 2016			
					PREVISIONI ANNO 2017	PREVISIONI DELL'ANNO 2018	PREVISIONI DELL'ANNO 2019
			previsione di cassa <i>a fondo pluriennale vincolato</i>	103.889,00	37.611,47		
44343/0	Spese per assistenza domiciliare didattica disabili sensoriali finanziate trasferimento Regione DGR 441/2015-c.4300/1e svinc.somma non utiliz	4.774,17	previsione di competenza <i>di cui già impegnato*</i>	4.786,49	0,00	0,00	0,00
			previsione di cassa <i>a fondo pluriennale vincolato</i>	16.851,31	4.774,17		
282000/6	Spese di gestione laboratori protetti: acquisto piccole attrezzature, pacchi dono e diverse per beni di consumo	0,00	previsione di competenza <i>di cui già impegnato*</i>	0,00	0,00	0,00	0,00
			previsione di cassa <i>a fondo pluriennale vincolato</i>	0,00	0,00		
283000/5	Spese di gestione laboratori protetti: pulizie, vitto, trasporti e prestazioni di servizi	0,00	previsione di competenza <i>di cui già impegnato*</i>	0,00	0,00	0,00	0,00
			previsione di cassa <i>a fondo pluriennale vincolato</i>	0,00	0,00		
283250/1	Rette ed altre prestazioni di servizi per disabilità della vista e dell'udito	0,00	previsione di competenza <i>di cui già impegnato*</i>	0,00	0,00	0,00	0,00
			previsione di cassa <i>a fondo pluriennale vincolato</i>	0,00	0,00		
283850/1	Quota finanziata dalla regione Progetto Servizi di sollievo DGR 457/2004 (vedi cap. 4311 e.)	0,00	previsione di competenza <i>di cui già impegnato*</i>	0,00	0,00	0,00	0,00
			previsione di cassa <i>a fondo pluriennale vincolato</i>	0,00	0,00		
283850/2	Spese per interventi volti a favorire l'inclusione sociale soggetti affetti da disturbi mentali.Quota provincia Servizi Sollievo	0,00	previsione di competenza <i>di cui già impegnato*</i>	0,00	0,00	0,00	0,00
			previsione di cassa <i>a fondo pluriennale vincolato</i>	0,00	0,00		
Totale Macroaggr. 103	Acquisto di beni e servizi	48.353,43	previsione di competenza <i>di cui già impegnato*</i>	10.754,28	0,00	0,00	0,00
			previsione di cassa <i>a fondo pluriennale vincolato</i>	194.720,65	48.353,43		0,00
Macroaggregato 104	Trasferimenti correnti						
44014/0	Sussidi addetti a laboratori protetti (ex 28500/3)	0,00	previsione di competenza <i>di cui già impegnato*</i>	0,00	0,00	0,00	0,00
			previsione di cassa <i>a fondo pluriennale vincolato</i>	744,00	0,00		
44024/0	sussidi a giovani con problemi di adattamento inseriti nel mondo del lavoro (ex c.28500/4)	0,00	previsione di competenza <i>di cui già impegnato*</i>	0,00	0,00	0,00	0,00
			previsione di cassa <i>a fondo pluriennale vincolato</i>	0,00	0,00		
44044/0	Spese per contributi connessi a progetti disabilità fisica finanziate con trasferimento Stato -L.125/2015 art.8c.13quater-ved.cap.3463e	0,00	previsione di competenza <i>di cui già impegnato*</i>	0,00	0,00	0,00	0,00
			previsione di cassa <i>a fondo pluriennale vincolato</i>	0,00	0,00		
44054/0	Contributi disabilità fisica L.125/15- borse lavoro presso laboratorio protetto segnaletica stradale finanziate con trasf.Stato-c.3463e	0,00	previsione di competenza <i>di cui già impegnato*</i>	0,00	0,00	0,00	0,00
			previsione di cassa	0,00	0,00		



Provincia di Pesaro e Urbino

AFFARI SOCIALI - SPORT - TUTELA DEGLI ANIMALI DA AFFEZIONE - Resp. DOMENICUCCI MARCO SPESE PER MISSIONI, PROGRAMMI E MACROAGGREGATI PER CAPITOLI

MISSIONE PROGRAMMA TITOLO MACROAGGREGATO CAPITOLO	DENOMINAZIONE	RESIDUI PRESUNTI AL TERMINE DELL'ESERCIZIO 2016		PREVISIONI DEFINITIVE DELL'ANNO 2016			
					PREVISIONI ANNO 2017	PREVISIONI DELL'ANNO 2018	PREVISIONI DELL'ANNO 2019
			<i>a fondo pluriennale vincolato</i>				
44064/0	Spese per contributi a famiglie a titolo rimborso spese sostenute per acquisto ausili didattici finanz.con trasf.Regione-DGR441/15-c4300/1e	0,00	previsione di competenza <i>di cui già impegnato*</i> previsione di cassa <i>a fondo pluriennale vincolato</i>	0,00 6.410,90	0,00 0,00	0,00 0,00	0,00 0,00
285000/3	Sussidi agli addetti ai laboratori protetti	0,00	previsione di competenza <i>di cui già impegnato*</i> previsione di cassa <i>a fondo pluriennale vincolato</i>	0,00 0,00	0,00 0,00	0,00 0,00	0,00 0,00
285050/3	Interventi per la gestione della micro-piscina provinciale	0,00	previsione di competenza <i>di cui già impegnato*</i> previsione di cassa <i>a fondo pluriennale vincolato</i>	0,00 0,00	0,00 0,00	0,00 0,00	0,00 0,00
285250/0	Spese di funzionamento coordinamento ambito per tutela persone in situazione Handicap- C.D.H.-Trasferimenti a EE.LL. capofila (v.cap.4300/9e)	0,00	previsione di competenza <i>di cui già impegnato*</i> previsione di cassa <i>a fondo pluriennale vincolato</i>	0,00 0,00	0,00 0,00	0,00 0,00	0,00 0,00
285660/0	Interventi straordinari per garantire la frequenza scolastica alle persone disabili (v.cap. 4313e)	0,00	previsione di competenza <i>di cui già impegnato*</i> previsione di cassa <i>a fondo pluriennale vincolato</i>	0,00 0,00	0,00 0,00	0,00 0,00	0,00 0,00
285850/0	Delibera GR 457/04 interventi volti a favorire l'inclusione sociale di soggetti affetti da disturbi mentali (cap. 4311e)Trasfer.	30.917,32	previsione di competenza <i>di cui già impegnato*</i> previsione di cassa <i>a fondo pluriennale vincolato</i>	0,00 306.265,94	0,00 30.917,32	0,00 0,00	0,00 0,00
Totale Macroaggr. 104	Trasferimenti correnti	30.917,32	previsione di competenza <i>di cui già impegnato*</i> previsione di cassa <i>a fondo pluriennale vincolato</i>	0,00 313.420,84	0,00 30.917,32	0,00 0,00	0,00 0,00
Totale Titolo 1	Spese correnti	79.270,75	previsione di competenza <i>di cui già impegnato*</i> previsione di cassa <i>a fondo pluriennale vincolato</i>	10.754,28 508.141,49	0,00 79.270,75	0,00 0,00	0,00 0,00
Totale Programma 02	Interventi per la disabilità	79.270,75	previsione di competenza <i>di cui già impegnato*</i> previsione di cassa <i>a fondo pluriennale vincolato</i>	10.754,28 508.141,49	0,00 79.270,75	0,00 0,00	0,00 0,00
1204 Programma 04	Interventi per soggetti a rischio di esclusione sociale						
Titolo 1	Spese correnti						
Macroaggregato 104	Trasferimenti correnti						
285050/12	Interventi straordinari a favore di EE.LL., associazioni e persone a sostegno di situazioni di grave disagio socio - economico	3.300,00	previsione di competenza <i>di cui già impegnato*</i> previsione di cassa <i>a fondo pluriennale vincolato</i>	0,00 6.800,00	0,00 3.300,00	0,00 0,00	0,00 0,00
285050/20	Interventi straordinari a favore di EE.LL., associazioni e persone a sostegno di situazioni di grave disagio socio/economico - v.c.8471e	0,00	previsione di competenza <i>di cui già impegnato*</i> previsione di cassa <i>a fondo pluriennale vincolato</i>	0,00 0,00	0,00 0,00	0,00 0,00	0,00 0,00



Provincia di Pesaro e Urbino

AFFARI SOCIALI - SPORT - TUTELA DEGLI ANIMALI DA AFFEZIONE - Resp. DOMENICUCCI MARCO SPESE PER MISSIONI, PROGRAMMI E MACROAGGREGATI PER CAPITOLI

MISSIONE PROGRAMMA TITOLO MACROAGGREGATO CAPITOLO	DENOMINAZIONE	RESIDUI PRESUNTI AL TERMINE DELL'ESERCIZIO 2016		PREVISIONI DEFINITIVE DELL'ANNO 2016			
					PREVISIONI ANNO 2017	PREVISIONI DELL'ANNO 2018	PREVISIONI DELL'ANNO 2019
285810/0	DGR 1486/04 Progetto vita indipendente: Trasferimenti ambiti (vedi cap.4300/8)-Utilizzo residui per servizi Sollievo Autorizzazione Regione	0,00	previsione di competenza <i>di cui già impegnato*</i> previsione di cassa <i>a fondo pluriennale vincolato</i>	0,00 0,00	0,00 0,00	0,00 0,00	0,00 0,00
Totale Macroaggr. 104	Trasferimenti correnti	3.300,00	previsione di competenza <i>di cui già impegnato*</i> previsione di cassa <i>a fondo pluriennale vincolato</i>	0,00 6.800,00	0,00 3.300,00	0,00 0,00	0,00 0,00
Totale Titolo 1	Spese correnti	3.300,00	previsione di competenza <i>di cui già impegnato*</i> previsione di cassa <i>a fondo pluriennale vincolato</i>	0,00 6.800,00	0,00 3.300,00	0,00 0,00	0,00 0,00
Totale Programma 04	Interventi per soggetti a rischio di esclusione sociale	3.300,00	previsione di competenza <i>di cui già impegnato*</i> previsione di cassa <i>a fondo pluriennale vincolato</i>	0,00 6.800,00	0,00 3.300,00	0,00 0,00	0,00 0,00
1207 Programma 07	Programmazione e governo della rete dei servizi sociosanitari e sociali						
Titolo 1	Spese correnti						
Macroaggregato 104	Trasferimenti correnti						
285050/6	Partecipazione alle spese per interventi vari nel settore socio-assistenziale	0,00	previsione di competenza <i>di cui già impegnato*</i> previsione di cassa <i>a fondo pluriennale vincolato</i>	0,00 0,00	0,00 0,00	0,00 0,00	0,00 0,00
Totale Macroaggr. 104	Trasferimenti correnti	0,00	previsione di competenza <i>di cui già impegnato*</i> previsione di cassa <i>a fondo pluriennale vincolato</i>	0,00 0,00	0,00 0,00	0,00 0,00	0,00 0,00
Totale Titolo 1	Spese correnti	0,00	previsione di competenza <i>di cui già impegnato*</i> previsione di cassa <i>a fondo pluriennale vincolato</i>	0,00 0,00	0,00 0,00	0,00 0,00	0,00 0,00
Titolo 2	Spese in conto capitale						
Macroaggregato 203	Contributi agli investimenti						
607000/0	Residui passivi vincolati Comunità Montana del Metauro zona E: Trasferimenti in c/capitale a comuni per interventi settore socio assistenz.	0,00	previsione di competenza <i>di cui già impegnato*</i> previsione di cassa <i>a fondo pluriennale vincolato</i>	0,00 0,00	0,00 0,00	0,00 0,00	0,00 0,00
607100/0	Progetto Autismo Marche DGR 1891/04 Contributi ai Comuni e soggetti diversi per adeguamento strutturale servizi diurni (v.cap. 10296e)	217.712,32	previsione di competenza <i>di cui già impegnato*</i> previsione di cassa <i>a fondo pluriennale vincolato</i>	0,00 217.712,32	0,00 217.712,32	0,00 0,00	0,00 0,00
607200/0	Contributi per interventi straordinari per investimenti in strutture socio-assistenziali (v.cap. 10295- 11230e)	253.606,07	previsione di competenza <i>di cui già impegnato*</i> previsione di cassa <i>a fondo pluriennale vincolato</i>	0,00 369.524,82	75.000,00 328.606,07	0,00 0,00	0,00 0,00
Totale Macroaggr. 203	Contributi agli investimenti	471.318,39	previsione di competenza <i>di cui già impegnato*</i> previsione di cassa <i>a fondo pluriennale vincolato</i>	0,00 587.237,14	75.000,00 546.318,39	0,00 0,00	0,00 0,00
Totale Titolo 2	Spese in conto capitale	471.318,39	previsione di competenza <i>di cui già impegnato*</i> previsione di cassa <i>a fondo pluriennale vincolato</i>	0,00 587.237,14	75.000,00 546.318,39	0,00 0,00	0,00 0,00



Provincia di Pesaro e Urbino

AFFARI SOCIALI - SPORT - TUTELA DEGLI ANIMALI DA AFFEZIONE - Resp. DOMENICUCCI MARCO SPESE PER MISSIONI, PROGRAMMI E MACROAGGREGATI PER CAPITOLI

MISSIONE PROGRAMMA TITOLO MACROAGGREGATO CAPITOLO	DENOMINAZIONE	RESIDUI PRESUNTI AL TERMINE DELL'ESERCIZIO 2016		PREVISIONI DEFINITIVE DELL'ANNO 2016			
					PREVISIONI ANNO 2017	PREVISIONI DELL'ANNO 2018	PREVISIONI DELL'ANNO 2019
Totale Programma 07	Programmazione e governo della rete dei servizi socio-sanitari e sociali	471.318,39	previsione di competenza <i>di cui già impegnato*</i> previsione di cassa <i>a fondo pluriennale vincolato</i>	0,00	75.000,00	0,00	0,00
				587.237,14	546.318,39	0,00	0,00
Totale MISSIONE 12	Diritti sociali, politiche sociali e famiglia	572.111,48	previsione di competenza <i>di cui già impegnato*</i> previsione di cassa <i>a fondo pluriennale vincolato</i>	10.754,28	75.000,00	0,00	0,00
				1.156.886,98	647.111,48	0,00	0,00
TOTALE MISSIONI		575.703,77	previsione di competenza <i>di cui già impegnato*</i> previsione di cassa <i>a fondo pluriennale vincolato</i>	10.754,28	75.000,00	0,00	0,00
				1.175.479,27	650.703,77	0,00	0,00
TOTALE GENERALE DELLE SPESE		575.703,77	previsione di competenza <i>di cui già impegnato*</i> previsione di cassa <i>a fondo pluriennale vincolato</i>	10.754,28	75.000,00	0,00	0,00
				1.175.479,27	650.703,77	0,00	0,00



Provincia di Pesaro e Urbino

TRATTAMENTO GIURIDICO DEL PERSONALE - TRATTAMENTO ECONOMICO, CONTRIB. DEL PERSONALE - Resp. DOMENICUCCI MARCO SPESE PER MISSIONI, PROGRAMMI E MACROAGGREGATI PER CAPITOLI

MISSIONE PROGRAMMA TITOLO MACROAGGREGATO CAPITOLO	DENOMINAZIONE	RESIDUI PRESUNTI AL TERMINE DELL'ESERCIZIO 2016		PREVISIONI DEFINITIVE DELL'ANNO 2016			
					PREVISIONI ANNO 2017	PREVISIONI DELL'ANNO 2018	PREVISIONI DELL'ANNO 2019
DISAVANZO DI AMMINISTRAZIONE				0,00	0,00	0,00	0,00
MISSIONE 01	Servizi istituzionali, generali e di gestione						
0101 Programma 01	Organi istituzionali						
TITOLO 1	Spese correnti						
Macroaggregato 101	Redditi da lavoro dipendente						
1000/0	Personale ruolo: supporto Direzione Generale e Organi Istituzionali, Controllo di Gestione	0,00	previsione di competenza <i>di cui già impegnato*</i> previsione di cassa <i>a fondo pluriennale vincolato</i>	0,00 0,00 0,00	0,00 0,00 0,00	0,00 0,00 0,00	0,00 0,00 0,00
1000/1	Personale ruolo Organi Istituzionali: competenze	0,00	previsione di competenza <i>di cui già impegnato*</i> previsione di cassa <i>a fondo pluriennale vincolato</i>	0,00 0,00 0,00	0,00 0,00 0,00	0,00 0,00 0,00	0,00 0,00 0,00
1000/5	Personale ruolo Organi Istituzionali: contributi obbligatori	0,00	previsione di competenza <i>di cui già impegnato*</i> previsione di cassa <i>a fondo pluriennale vincolato</i>	0,00 0,00 0,00	0,00 0,00 0,00	0,00 0,00 0,00	0,00 0,00 0,00
1011/1	Personale ruolo supporto Organi Istituzionali: competenze	0,00	previsione di competenza <i>di cui già impegnato*</i> previsione di cassa <i>a fondo pluriennale vincolato</i>	263.627,59 263.627,59 263.627,59	236.737,96 236.737,96 236.737,96	0,00 0,00 0,00	0,00 0,00 0,00
1011/5	Personale ruolo supporto Organi Istituzionali: oneri obbligatori	9.712,60	previsione di competenza <i>di cui già impegnato*</i> previsione di cassa <i>a fondo pluriennale vincolato</i>	71.840,00 79.409,84 79.409,84	62.274,97 71.987,57 71.987,57	0,00 0,00 0,00	0,00 0,00 0,00
1011/6	Spese per Organi Istituzionali: TFR	1.493,90	previsione di competenza <i>di cui già impegnato*</i> previsione di cassa <i>a fondo pluriennale vincolato</i>	10.197,04 11.218,39 11.218,39	9.797,13 11.291,03 11.291,03	0,00 0,00 0,00	0,00 0,00 0,00
1011/7	Spese per Organi Istituzionali: assegno nucleo familiari	0,00	previsione di competenza <i>di cui già impegnato*</i> previsione di cassa <i>a fondo pluriennale vincolato</i>	2.487,48 2.487,48 2.487,48	3.000,00 3.000,00 3.000,00	0,00 0,00 0,00	0,00 0,00 0,00
1011/8	Personale ruolo supporto Organi Istituzionali- Salario accessorio dipendenti: competenze	1.851,51	previsione di competenza <i>di cui già impegnato*</i> previsione di cassa <i>a fondo pluriennale vincolato</i>	29.287,29 51.307,29 22.020,00	64.146,30 65.997,81 22.020,00	0,00 0,00 0,00	0,00 0,00 0,00
1011/9	Personale ruolo supporto Organi Istituzionali- Salario accessorio dipendenti: oneri	440,84	previsione di competenza <i>di cui già impegnato*</i> previsione di cassa <i>a fondo pluriennale vincolato</i>	7.818,39 13.094,11 5.275,72	13.075,72 13.516,56 5.275,72	0,00 0,00 0,00	0,00 0,00 0,00
1100/5	Spese per il personale a tempo determinato addetto ad organi istituzionali: contributi obbligatori	0,00	previsione di competenza <i>di cui già impegnato*</i> previsione di cassa <i>a fondo pluriennale vincolato</i>	0,00 0,00 0,00	0,00 0,00 0,00	0,00 0,00 0,00	0,00 0,00 0,00
1111/6	Spese personale t.d. Organi Istituzionali: TFR	0,00	previsione di competenza <i>di cui già impegnato*</i>	0,00	0,00	0,00	0,00



Provincia di Pesaro e Urbino

TRATTAMENTO GIURIDICO DEL PERSONALE - TRATTAMENTO ECONOMICO, CONTRIB. DEL PERSONALE - Resp. DOMENICUCCI MARCO SPESE PER MISSIONI, PROGRAMMI E MACROAGGREGATI PER CAPITOLI

MISSIONE PROGRAMMA TITOLO MACROAGGREGATO CAPITOLO	DENOMINAZIONE	RESIDUI PRESUNTI AL TERMINE DELL'ESERCIZIO 2016		PREVISIONI DEFINITIVE DELL'ANNO 2016			
					PREVISIONI ANNO 2017	PREVISIONI DELL'ANNO 2018	PREVISIONI DELL'ANNO 2019
			previsione di cassa <i>a fondo pluriennale vincolato</i>	0,00	0,00		
Totale Macroaggr. 101	Redditi da lavoro dipendente	13.498,85	previsione di competenza <i>di cui già impegnato*</i> previsione di cassa <i>a fondo pluriennale vincolato</i>	385.257,79 27.295,72 421.144,70 27.295,72	389.032,08 27.295,72 402.530,93	0,00 0,00	0,00 0,00
Macroaggregato 102	Imposte e tasse a carico dell'ente						
1012/1	I.R.A.P. Personale ruolo supporto Organi Istituzionali	3.460,12	previsione di competenza <i>di cui già impegnato*</i> previsione di cassa <i>a fondo pluriennale vincolato</i>	24.619,59 27.357,00	22.036,94 25.497,06	0,00	0,00
1012/5	I.R.A.P. Personale ruolo supporto Organi Istituzionali-Salario accessorio dipendenti:IRAP	157,37	previsione di competenza <i>di cui già impegnato*</i> previsione di cassa <i>a fondo pluriennale vincolato</i>	2.489,43 4.361,13 1.871,70	4.421,70 1.871,70 4.579,07	0,00	0,00
7800/1	I.R.A.P. personale di ruolo e a tempo determinato addetto agli organi istituzionali, direzione gen.le	0,00	previsione di competenza <i>di cui già impegnato*</i> previsione di cassa <i>a fondo pluriennale vincolato</i>	0,00 0,00	0,00	0,00	0,00
Totale Macroaggr. 102	Imposte e tasse a carico dell'ente	3.617,49	previsione di competenza <i>di cui già impegnato*</i> previsione di cassa <i>a fondo pluriennale vincolato</i>	27.109,02 31.718,13 1.871,70	26.458,64 1.871,70 30.076,13	0,00 0,00	0,00 0,00
Macroaggregato 103	Acquisto di beni e servizi						
1893/0	Personale ruolo Organi Istituzionali:rimborso spese missioni (ex 3980/1)	0,00	previsione di competenza <i>di cui già impegnato*</i> previsione di cassa <i>a fondo pluriennale vincolato</i>	1.750,00 1.795,97	1.750,00 1.750,00	0,00	0,00
3980/1	(v.c.1893)Personale ruolo Organi Istituzionali:rimborso spese missioni	1.018,43	previsione di competenza <i>di cui già impegnato*</i> previsione di cassa <i>a fondo pluriennale vincolato</i>	5.750,00 5.975,40	5.750,00 6.768,43	0,00	0,00
Totale Macroaggr. 103	Acquisto di beni e servizi	1.018,43	previsione di competenza <i>di cui già impegnato*</i> previsione di cassa <i>a fondo pluriennale vincolato</i>	7.500,00 7.771,37	7.500,00 8.518,43	0,00 0,00	0,00 0,00
Totale Titolo 1	Spese correnti	18.134,77	previsione di competenza <i>di cui già impegnato*</i> previsione di cassa <i>a fondo pluriennale vincolato</i>	419.866,81 460.634,20 29.167,42	422.990,72 441.125,49 29.167,42	0,00 0,00	0,00 0,00
Totale Programma 01	Organi istituzionali	18.134,77	previsione di competenza <i>di cui già impegnato*</i> previsione di cassa <i>a fondo pluriennale vincolato</i>	419.866,81 460.634,20 29.167,42	422.990,72 441.125,49	0,00 0,00	0,00 0,00
0102 Programma 02	Segreteria generale						
TITOLO 1	Spese correnti						
Macroaggregato 101	Redditi da lavoro dipendente						
2011/1	Segretario Gen.le, Direttore Gen.le,Controllo di gestione, Urp:competenze	0,00	previsione di competenza <i>di cui già impegnato*</i> previsione di cassa <i>a fondo pluriennale vincolato</i>	644.474,83 644.474,83	646.190,32 646.190,32	0,00	0,00
2011/5	Spese per Segretario Gen.le, Direttore Gen.le,Controllo di gestione, Urp:oneri obbligatori	25.449,79	previsione di competenza <i>di cui già impegnato*</i>	173.489,93	169.296,66	0,00	0,00



Provincia di Pesaro e Urbino

TRATTAMENTO GIURIDICO DEL PERSONALE - TRATTAMENTO ECONOMICO, CONTRIB. DEL PERSONALE - Resp. DOMENICUCCI MARCO SPESE PER MISSIONI, PROGRAMMI E MACROAGGREGATI PER CAPITOLI

MISSIONE PROGRAMMA TITOLO MACROAGGREGATO CAPITOLO	DENOMINAZIONE	RESIDUI PRESUNTI AL TERMINE DELL'ESERCIZIO 2016		PREVISIONI DEFINITIVE DELL'ANNO 2016			
					PREVISIONI ANNO 2017	PREVISIONI DELL'ANNO 2018	PREVISIONI DELL'ANNO 2019
			previsione di cassa <i>a fondo pluriennale vincolato</i>	200.978,38	194.746,45		
2011/6	Spese per Segretario Gen.le, Direttore Gen.le, Controllo di gestione, Urp:TFR	4.237,41	previsione di competenza <i>di cui già impegnato*</i>	27.815,31	27.258,71	0,00	0,00
			previsione di cassa <i>a fondo pluriennale vincolato</i>	31.603,47	31.496,12		
2011/7	Spese per Segretario Gen.le, Direttore Gen.le, Controllo di gestione, Urp:assegni nucleo familiare	0,00	previsione di competenza <i>di cui già impegnato*</i>	2.571,72	3.000,00	0,00	0,00
			previsione di cassa <i>a fondo pluriennale vincolato</i>	2.571,72	3.000,00		
2011/8	Segretario Gen.le, Direttore Gen.le, Controllo di gestione, Urp - salario accessorio dipendenti: competenze	3.663,15	previsione di competenza <i>di cui già impegnato*</i>	50.428,42	148.311,65	0,00	0,00
			previsione di cassa <i>a fondo pluriennale vincolato</i>	108.058,42	57.630,00	151.974,80	
2011/9	Segretario Gen.le, Direttore Gen.le, Controllo di gestione, Urp - salario accessorio dipendenti: oneri	871,84	previsione di competenza <i>di cui già impegnato*</i>	12.002,56	29.445,34	0,00	0,00
			previsione di cassa <i>a fondo pluriennale vincolato</i>	25.847,90	13.845,34	30.317,18	
2011/10	Segretario Gen.le salario accessorio: competenze	0,00	previsione di competenza <i>di cui già impegnato*</i>	9.479,30	35.000,00	0,00	0,00
			previsione di cassa <i>a fondo pluriennale vincolato</i>	19.479,30	10.000,00	35.000,00	
2011/11	Segretario Gen.le salario accessorio: oneri	0,00	previsione di competenza <i>di cui già impegnato*</i>	2.256,08	8.330,00	0,00	0,00
			previsione di cassa <i>a fondo pluriennale vincolato</i>	4.636,08	2.380,00	8.330,00	
2111/1	Personale straordinario addetto Segreteria gen.le Aff.Gen.II, Direzione Generale-Urp :Competenze	0,00	previsione di competenza <i>di cui già impegnato*</i>	0,00	0,00	0,00	0,00
			previsione di cassa <i>a fondo pluriennale vincolato</i>	0,00	0,00		
2111/5	Personale straordinario addetto Segreteria gen.le Aff.Gen.II, Direzione Generale-Urponeri	0,00	previsione di competenza <i>di cui già impegnato*</i>	0,00	0,00	0,00	0,00
			previsione di cassa <i>a fondo pluriennale vincolato</i>	0,00	0,00		
2111/6	Personale straordinario addetto Segreteria gen.le Aff.Gen.II, Direzione Generale-Urp: TFR	788,31	previsione di competenza <i>di cui già impegnato*</i>	5.124,00	5.124,01	0,00	0,00
			previsione di cassa <i>a fondo pluriennale vincolato</i>	5.912,31	5.912,32		
2111/7	Personale straordinario addetto Segreteria Generale, Affari generali, Direzione generale, Urp: Ass. Nucleo Fam.	0,00	previsione di competenza <i>di cui già impegnato*</i>	0,00	0,00	0,00	0,00
			previsione di cassa <i>a fondo pluriennale vincolato</i>	0,00	0,00		
2111/10	Personale straordinario addetto Direzione Generale, salario accessorio: competenze	0,00	previsione di competenza <i>di cui già impegnato*</i>	10.500,00	21.000,00	0,00	0,00
			previsione di cassa <i>a fondo pluriennale vincolato</i>	21.000,00	10.500,00	21.000,00	
2111/11	Personale straordinario addetto Direzione Generale, salario accessorio: oneri	0,00	previsione di competenza	2.499,00	4.998,00	0,00	0,00



Provincia di Pesaro e Urbino

TRATTAMENTO GIURIDICO DEL PERSONALE - TRATTAMENTO ECONOMICO, CONTRIB. DEL PERSONALE - Resp. DOMENICUCCI MARCO SPESE PER MISSIONI, PROGRAMMI E MACROAGGREGATI PER CAPITOLI

MISSIONE PROGRAMMA TITOLO MACROAGGREGATO CAPITOLO	DENOMINAZIONE	RESIDUI PRESUNTI AL TERMINE DELL'ESERCIZIO 2016		PREVISIONI DEFINITIVE DELL'ANNO 2016			
					PREVISIONI ANNO 2017	PREVISIONI DELL'ANNO 2018	PREVISIONI DELL'ANNO 2019
			<i>di cui già impegnato*</i>		2.499,00		
			previsione di cassa	4.998,00	4.998,00		
			<i>a fondo pluriennale vincolato</i>	2.499,00			
2121/1	Quota spettanza Provincia per diritti segreteria per atti acquisto/permute immobili: competenze	0,00	previsione di competenza	0,00	0,00	0,00	0,00
			<i>di cui già impegnato*</i>				
			previsione di cassa	0,00	0,00		
			<i>a fondo pluriennale vincolato</i>				
2121/5	Quota spettanza Provincia per diritti segreteria per atti acquisto/permute immobili: oneri	0,00	previsione di competenza	0,00	0,00	0,00	0,00
			<i>di cui già impegnato*</i>				
			previsione di cassa	0,00	0,00		
			<i>a fondo pluriennale vincolato</i>				
10000/1	Spese per Segretario Gen.le Dir.Generale,Protocollo,Controllo di gestione,URP:competenze	0,00	previsione di competenza	0,00	0,00	0,00	0,00
			<i>di cui già impegnato*</i>				
			previsione di cassa	0,00	0,00		
			<i>a fondo pluriennale vincolato</i>				
10000/5	Spese per Segretario Gen.le,Dir.Gen.,Protocollo,Controllo di gestione,urp:oneri obbligatori	0,00	previsione di competenza	0,00	0,00	0,00	0,00
			<i>di cui già impegnato*</i>				
			previsione di cassa	0,00	0,00		
			<i>a fondo pluriennale vincolato</i>				
10100/1	Personale straordinario addetto Segreteria gen.le Aff.Gen.II, Direzione Generale - Urp: Competenze	0,00	previsione di competenza	103.384,57	105.000,01	0,00	0,00
			<i>di cui già impegnato*</i>				
			previsione di cassa	103.384,57	105.000,01		
			<i>a fondo pluriennale vincolato</i>				
10100/5	Personale straordinario addetto Segreteria gen.le Aff.Gen.II, Direzione Generale-Urp: oneri prev.II.assist.,ecc	3.844,61	previsione di competenza	24.989,99	24.990,00	0,00	0,00
			<i>di cui già impegnato*</i>				
			previsione di cassa	28.834,61	28.834,61		
			<i>a fondo pluriennale vincolato</i>				
10200/1	Diritti di segreteria	0,00	previsione di competenza	0,00	0,00	0,00	0,00
			<i>di cui già impegnato*</i>				
			previsione di cassa	0,00	0,00		
			<i>a fondo pluriennale vincolato</i>				
10200/5	Diritti di segreteria: Oneri previdenziali, assistenziali, ecc.	0,00	previsione di competenza	0,00	0,00	0,00	0,00
			<i>di cui già impegnato*</i>				
			previsione di cassa	0,00	0,00		
			<i>a fondo pluriennale vincolato</i>				
165200/0	Incentivo all'uso di mezzi pubblici da parte dei dipendenti prov.II: partecipazione alle spese	0,00	previsione di competenza	0,00	0,00	0,00	0,00
			<i>di cui già impegnato*</i>				
			previsione di cassa	0,00	0,00		
			<i>a fondo pluriennale vincolato</i>				
Totale Macroaggr. 101	Redditi da lavoro dipendente	38.855,11	previsione di competenza	1.069.015,71	1.227.944,70	0,00	0,00
			<i>di cui già impegnato*</i>		96.854,34	0,00	0,00
			previsione di cassa	1.201.779,59	1.266.799,81		
			<i>a fondo pluriennale vincolato</i>	96.854,34			
Macroaggregato 102	Imposte e tasse a carico dell'ente						
2022/1	IRAP Spese per Segretario Gen.le,Controllo di gestione, Urp	8.556,19	previsione di competenza	58.326,13	58.453,67	0,00	0,00
			<i>di cui già impegnato*</i>				
			previsione di cassa	67.912,36	67.009,86		
			<i>a fondo pluriennale vincolato</i>				



Provincia di Pesaro e Urbino

TRATTAMENTO GIURIDICO DEL PERSONALE - TRATTAMENTO ECONOMICO, CONTRIB. DEL PERSONALE - Resp. DOMENICUCCI MARCO SPESE PER MISSIONI, PROGRAMMI E MACROAGGREGATI PER CAPITOLI

MISSIONE PROGRAMMA TITOLO MACROAGGREGATO CAPITOLO	DENOMINAZIONE	RESIDUI PRESUNTI AL TERMINE DELL'ESERCIZIO 2016		PREVISIONI DEFINITIVE DELL'ANNO 2016	PREVISIONI		
					PREVISIONI ANNO 2017	PREVISIONI DELL'ANNO 2018	PREVISIONI DELL'ANNO 2019
2022/5	IRAP Spese per Segretario Gen.le, Controllo di gestione, Urp - salario accessorio dipendenti	280,77	previsione di competenza <i>di cui già impegnato*</i> previsione di cassa <i>a fondo pluriennale vincolato</i>	4.255,82 9.184,97 4.929,15	10.029,15 4.929,15 10.309,92	0,00	0,00
2022/6	IRAP Segretario Gen.le, salario accessorio	0,00	previsione di competenza <i>di cui già impegnato*</i> previsione di cassa <i>a fondo pluriennale vincolato</i>	805,74 1.655,74 850,00	2.975,00 2.975,00 850,00	0,00	0,00
2112/1	I.R.A.P. Personale straordinario addetto Segreteria gen.le Aff.Gen.II, Direzione Generale- Urp	1.373,07	previsione di competenza <i>di cui già impegnato*</i> previsione di cassa <i>a fondo pluriennale vincolato</i>	8.971,76 10.344,84	8.925,00 10.298,07	0,00	0,00
2112/6	I.R.A.P. Personale straordinario Direzione Generale salario accessorio	0,00	previsione di competenza <i>di cui già impegnato*</i> previsione di cassa <i>a fondo pluriennale vincolato</i>	892,50 1.785,00 892,50	1.785,00 1.785,00 892,50	0,00	0,00
17800/1	I.R.A.P. personale di ruolo e a tempo determinato addetto Segreteria gen.le, Aff.Gen.II, Contenzioso e legale, Organizzazione Personale -urp	0,00	previsione di competenza <i>di cui già impegnato*</i> previsione di cassa <i>a fondo pluriennale vincolato</i>	0,00 0,00	0,00 0,00	0,00	0,00
17800/3	I.R.A.P. su diritti di segreteria	0,00	previsione di competenza <i>di cui già impegnato*</i> previsione di cassa <i>a fondo pluriennale vincolato</i>	0,00 0,00	0,00 0,00	0,00	0,00
Totale Macroaggr. 102	Imposte e tasse a carico dell'ente	10.210,03	previsione di competenza <i>di cui già impegnato*</i> previsione di cassa <i>a fondo pluriennale vincolato</i>	73.251,95 90.882,91 6.671,65	82.167,82 6.671,65 92.377,85	0,00 0,00	0,00 0,00
Macroaggregato 103	Acquisto di beni e servizi						
2893/1	Personale ruolo Affari gene.II, contenzioso, organizzazione personale relazioni sindacali: rimborso spese missioni (ex 13980/1)	0,00	previsione di competenza <i>di cui già impegnato*</i> previsione di cassa <i>a fondo pluriennale vincolato</i>	0,00 0,00	0,00 0,00	0,00	0,00
13980/1	Personale ruolo Affari gene.II, contenzioso, organizzazione personale relazioni sindacali: rimborso spese missioni (v.c.nuovo 2893/1)	96,80	previsione di competenza <i>di cui già impegnato*</i> previsione di cassa <i>a fondo pluriennale vincolato</i>	2.800,00 3.041,10	2.800,00 2.896,80	0,00	0,00
Totale Macroaggr. 103	Acquisto di beni e servizi	96,80	previsione di competenza <i>di cui già impegnato*</i> previsione di cassa <i>a fondo pluriennale vincolato</i>	2.800,00 3.041,10	2.800,00 2.896,80	0,00 0,00	0,00 0,00
Totale Titolo 1	Spese correnti	49.161,94	previsione di competenza <i>di cui già impegnato*</i> previsione di cassa <i>a fondo pluriennale vincolato</i>	1.145.067,66 1.295.703,60 103.525,99	1.312.912,52 103.525,99 1.362.074,46	0,00 0,00	0,00 0,00
Totale Programma 02	Segreteria generale	49.161,94	previsione di competenza <i>di cui già impegnato*</i> previsione di cassa <i>a fondo pluriennale vincolato</i>	1.145.067,66 1.295.703,60 103.525,99	1.312.912,52 103.525,99 1.362.074,46	0,00 0,00	0,00 0,00
0103 Programma 03	Gestione economica, finanziaria, programmazione e provveditorato						



Provincia di Pesaro e Urbino

TRATTAMENTO GIURIDICO DEL PERSONALE - TRATTAMENTO ECONOMICO, CONTRIB. DEL PERSONALE - Resp. DOMENICUCCI MARCO SPESE PER MISSIONI, PROGRAMMI E MACROAGGREGATI PER CAPITOLI

MISSIONE PROGRAMMA TITOLO MACROAGGREGATO CAPITOLO	DENOMINAZIONE	RESIDUI PRESUNTI AL TERMINE DELL'ESERCIZIO 2016		PREVISIONI DEFINITIVE DELL'ANNO 2016			
					PREVISIONI ANNO 2017	PREVISIONI DELL'ANNO 2018	PREVISIONI DELL'ANNO 2019
TITOLO 1	Spese correnti						
Macroaggregato 101	Redditi da lavoro dipendente						
3011/1	pese per il personale di ruolo addetto alla gestione economico finanziaria, provveditorato-economato, fiscale: competenze	0,00	previsione di competenza <i>di cui già impegnato*</i> previsione di cassa <i>a fondo pluriennale vincolato</i>	402.687,03 402.687,03	404.883,08 404.883,08	0,00	0,00
3011/5	Spese per il personale di ruolo addetto alla gestione economico finanziaria, provveditorato-economato, fiscale:oneri obbligatori	16.843,08	previsione di competenza <i>di cui già impegnato*</i> previsione di cassa <i>a fondo pluriennale vincolato</i>	110.365,08 130.112,64	109.756,25 126.599,33	0,00	0,00
3011/6	Spese per il personale di ruolo addetto alla gestione economico finanziaria, provveditorato-economato, fiscale:TFR	2.859,03	previsione di competenza <i>di cui già impegnato*</i> previsione di cassa <i>a fondo pluriennale vincolato</i>	18.183,28 21.016,26	18.879,21 21.738,24	0,00	0,00
3011/7	Spese per il personale di ruolo addetto alla gestione economico finanziaria, provveditorato-economato, fiscale:assegno nucleo familiare	0,00	previsione di competenza <i>di cui già impegnato*</i> previsione di cassa <i>a fondo pluriennale vincolato</i>	7.295,76 7.295,76	8.000,00 8.000,00	0,00	0,00
3011/8	Sese personale di ruolo addetto alla gestione economico finanziaria, provv.-economato, fiscale-salario accessorio dip.: competenze	2.788,78	previsione di competenza <i>di cui già impegnato*</i> previsione di cassa <i>a fondo pluriennale vincolato</i>	54.609,24 121.859,24 67.250,00	137.553,32 67.250,00 140.342,10	0,00	0,00
3011/9	Sese personale di ruolo addetto alla gestione economico finanziaria, provv.-economato, fiscale- salario accessorio dipendenti: oneri	663,73	previsione di competenza <i>di cui già impegnato*</i> previsione di cassa <i>a fondo pluriennale vincolato</i>	12.996,99 29.148,50 16.151,51	34.351,51 16.151,51 35.015,24	0,00	0,00
3011/10	Spese personale ruolo addetto alla gestione economico finanziaria, provv.-economato, fiscale - salario accessorio dirigenti: competenze	0,00	previsione di competenza <i>di cui già impegnato*</i> previsione di cassa <i>a fondo pluriennale vincolato</i>	8.697,14 8.697,14	0,00 0,00	0,00	0,00
3011/11	Spese personale ruolo addetto alla gestione economico finanz., provv.-economato, fiscale-salario accessorio dirigenti: oneri	0,00	previsione di competenza <i>di cui già impegnato*</i> previsione di cassa <i>a fondo pluriennale vincolato</i>	2.069,92 2.069,92	0,00 0,00	0,00	0,00
20000/1	Personale ruolo gestione economico finanziaria,provveditorato-economato, fiscale: competenze	0,00	previsione di competenza <i>di cui già impegnato*</i> previsione di cassa <i>a fondo pluriennale vincolato</i>	0,00 0,00	0,00 0,00	0,00	0,00
20000/5	Personale ruolo gest. economico finanziaria,provveditorato-economato, fiscale: oneri obbligatori	0,00	previsione di competenza <i>di cui già impegnato*</i> previsione di cassa <i>a fondo pluriennale vincolato</i>	0,00 0,00	0,00 0,00	0,00	0,00



Provincia di Pesaro e Urbino

TRATTAMENTO GIURIDICO DEL PERSONALE - TRATTAMENTO ECONOMICO, CONTRIB. DEL PERSONALE - Resp. DOMENICUCCI MARCO SPESE PER MISSIONI, PROGRAMMI E MACROAGGREGATI PER CAPITOLI

MISSIONE PROGRAMMA TITOLO MACROAGGREGATO CAPITOLO	DENOMINAZIONE	RESIDUI PRESUNTI AL TERMINE DELL'ESERCIZIO 2016		PREVISIONI DEFINITIVE DELL'ANNO 2016			
					PREVISIONI ANNO 2017	PREVISIONI DELL'ANNO 2018	PREVISIONI DELL'ANNO 2019
20100/1	Personale straordinario gestione economico finanziaria: competenze	0,00	previsione di competenza <i>di cui già impegnato*</i> previsione di cassa <i>a fondo pluriennale vincolato</i>	0,00 0,00	0,00 0,00	0,00 0,00	0,00 0,00
20100/5	Personale straordinario gest.economico finanziaria,provveditorato-economato, fiscale: oneri obbligatori	0,00	previsione di competenza <i>di cui già impegnato*</i> previsione di cassa <i>a fondo pluriennale vincolato</i>	0,00 0,00	0,00 0,00	0,00 0,00	0,00 0,00
Totale Macroaggr. 101	Redditi da lavoro dipendente	23.154,62	previsione di competenza <i>di cui già impegnato*</i> previsione di cassa <i>a fondo pluriennale vincolato</i>	616.904,44 722.886,49 83.401,51	713.423,37 83.401,51 736.577,99	0,00 0,00 0,00	0,00 0,00 0,00
Macroaggregato 102	Imposte e tasse a carico dell'ente						
3012/1	I.R.A.P. Spese per il personale di ruolo addetto alla gestione economico finanziaria, provveditorato-economato, fiscale	5.752,36	previsione di competenza <i>di cui già impegnato*</i> previsione di cassa <i>a fondo pluriennale vincolato</i>	37.634,29 44.285,44	37.461,86 43.214,22	0,00 0,00	0,00 0,00
3012/5	I.R.A.P. Spese personale di ruolo addetto alla gestione ec. finanziaria, provveditorato-economato, fiscale - salario accessorio dipendenti	237,05	previsione di competenza <i>di cui già impegnato*</i> previsione di cassa <i>a fondo pluriennale vincolato</i>	4.641,79 10.358,04 5.716,25	11.666,25 5.716,25 11.903,30	0,00 0,00	0,00 0,00
3012/6	I.R.A.P. personale ruolo addetto gestione ec. finanziaria, provv., economato, fiscale: salario accessorio dirigenti	0,00	previsione di competenza <i>di cui già impegnato*</i> previsione di cassa <i>a fondo pluriennale vincolato</i>	739,26 739,26	0,00 0,00	0,00 0,00	0,00 0,00
27800/1	I.R.A.P. Personale ruolo e straordinario gest. economico finanziaria,provveditorato-economato, fiscale, patrimonio,tributi-mutui: competenze	0,00	previsione di competenza <i>di cui già impegnato*</i> previsione di cassa <i>a fondo pluriennale vincolato</i>	0,00 0,00	0,00 0,00	0,00 0,00	0,00 0,00
Totale Macroaggr. 102	Imposte e tasse a carico dell'ente	5.989,41	previsione di competenza <i>di cui già impegnato*</i> previsione di cassa <i>a fondo pluriennale vincolato</i>	43.015,34 55.382,74 5.716,25	49.128,11 5.716,25 55.117,52	0,00 0,00 0,00	0,00 0,00 0,00
Macroaggregato 103	Acquisto di beni e servizi						
3893/0	Personale ruolo gestione economico finanziaria,provveditorato:rimborso spese missioni(ex 23890/1)	0,00	previsione di competenza <i>di cui già impegnato*</i> previsione di cassa <i>a fondo pluriennale vincolato</i>	500,00 500,00	500,00 500,00	0,00 0,00	0,00 0,00
23980/1	Personale ruolo gestione economico finanziaria,provveditorato:rimborso spese missioni	152,00	previsione di competenza <i>di cui già impegnato*</i> previsione di cassa <i>a fondo pluriennale vincolato</i>	1.200,00 1.214,20	1.200,00 1.352,00	0,00 0,00	0,00 0,00
Totale Macroaggr. 103	Acquisto di beni e servizi	152,00	previsione di competenza <i>di cui già impegnato*</i> previsione di cassa <i>a fondo pluriennale vincolato</i>	1.700,00 1.714,20	1.700,00 1.852,00	0,00 0,00	0,00 0,00



Provincia di Pesaro e Urbino

TRATTAMENTO GIURIDICO DEL PERSONALE - TRATTAMENTO ECONOMICO, CONTRIB. DEL PERSONALE - Resp. DOMENICUCCI MARCO SPESE PER MISSIONI, PROGRAMMI E MACROAGGREGATI PER CAPITOLI

MISSIONE PROGRAMMA TITOLO MACROAGGREGATO CAPITOLO	DENOMINAZIONE	RESIDUI PRESUNTI AL TERMINE DELL'ESERCIZIO 2016		PREVISIONI DEFINITIVE DELL'ANNO 2016			
					PREVISIONI ANNO 2017	PREVISIONI DELL'ANNO 2018	PREVISIONI DELL'ANNO 2019
Totale Titolo 1	Spese correnti	29.296,03	previsione di competenza <i>di cui già impegnato*</i>	661.619,78	764.251,48	0,00	0,00
			previsione di cassa	779.983,43	89.117,76	0,00	0,00
			<i>a fondo pluriennale vincolato</i>	89.117,76	793.547,51		
Totale Programma 03	Gestione economica, finanziaria, programmazione e provveditorato	29.296,03	previsione di competenza <i>di cui già impegnato*</i>	661.619,78	764.251,48	0,00	0,00
			previsione di cassa	779.983,43	89.117,76	0,00	0,00
			<i>a fondo pluriennale vincolato</i>	89.117,76	793.547,51		
0104 Programma 04	Gestione delle entrate tributarie e servizi fiscali						
Titolo 1	Spese correnti						
Macroaggregato 101	Redditi da lavoro dipendente						
4011/1	Spese personale ruolo tributi e finanziamenti: competenze	0,00	previsione di competenza <i>di cui già impegnato*</i>	84.564,04	85.801,17	0,00	0,00
			previsione di cassa	84.564,04	85.801,17		
			<i>a fondo pluriennale vincolato</i>				
4011/5	Spese personale ruolo tributi e finanziamenti: oneri obbligatori	3.692,43	previsione di competenza <i>di cui già impegnato*</i>	24.249,31	24.245,22	0,00	0,00
			previsione di cassa	27.941,73	27.937,65		
			<i>a fondo pluriennale vincolato</i>				
4011/6	Spese personale ruolo tributi e finanziamenti: TFR	686,70	previsione di competenza <i>di cui già impegnato*</i>	4.429,13	4.463,61	0,00	0,00
			previsione di cassa	5.046,88	5.150,31		
			<i>a fondo pluriennale vincolato</i>				
4011/7	Spese personale ruolo tributi e finanziamenti: assegni nucleo familiare	0,00	previsione di competenza <i>di cui già impegnato*</i>	686,94	1.000,00	0,00	0,00
			previsione di cassa	686,94	1.000,00		
			<i>a fondo pluriennale vincolato</i>				
4011/8	Spese personale ruolo tributi e finanziamenti - salario accessorio dipendenti: competenze	510,00	previsione di competenza <i>di cui già impegnato*</i>	13.259,49	50.602,79	0,00	0,00
			previsione di cassa	35.209,49	21.950,00		
			<i>a fondo pluriennale vincolato</i>	21.950,00	51.112,79		
4011/9	Spese personale ruolo tributi e finanziamenti - salario accessorio dipendenti: oneri	121,39	previsione di competenza <i>di cui già impegnato*</i>	3.155,78	10.470,08	0,00	0,00
			previsione di cassa	8.425,86	5.270,08		
			<i>a fondo pluriennale vincolato</i>	5.270,08	10.591,47		
Totale Macroaggr. 101	Redditi da lavoro dipendente	5.010,52	previsione di competenza <i>di cui già impegnato*</i>	130.344,69	176.582,87	0,00	0,00
			previsione di cassa	161.874,94	27.220,08	0,00	0,00
			<i>a fondo pluriennale vincolato</i>	27.220,08	181.593,39		
Macroaggregato 102	Imposte e tasse a carico dell'ente						
4012/1	I.R.A.P. Personale ruolo tributi e finanziamenti	1.317,61	previsione di competenza <i>di cui già impegnato*</i>	8.655,09	8.659,01	0,00	0,00
			previsione di cassa	9.973,81	9.976,62		
			<i>a fondo pluriennale vincolato</i>				
4012/5	I.R.A.P. Personale ruolo tributi e finanziamenti - salario accessorio dipendenti	43,35	previsione di competenza <i>di cui già impegnato*</i>	1.127,06	3.565,75	0,00	0,00
			previsione di cassa	2.992,81	1.865,75		
			<i>a fondo pluriennale vincolato</i>	1.865,75	3.609,10		
Totale Macroaggr. 102	Imposte e tasse a carico dell'ente	1.360,96	previsione di competenza <i>di cui già impegnato*</i>	9.782,15	12.224,76	0,00	0,00
			previsione di cassa	12.966,62	1.865,75	0,00	0,00
			<i>a fondo pluriennale vincolato</i>	1.865,75	13.585,72		



Provincia di Pesaro e Urbino

TRATTAMENTO GIURIDICO DEL PERSONALE - TRATTAMENTO ECONOMICO, CONTRIB. DEL PERSONALE - Resp. DOMENICUCCI MARCO SPESE PER MISSIONI, PROGRAMMI E MACROAGGREGATI PER CAPITOLI

MISSIONE PROGRAMMA TITOLO MACROAGGREGATO CAPITOLO	DENOMINAZIONE	RESIDUI PRESUNTI AL TERMINE DELL'ESERCIZIO 2016		PREVISIONI DEFINITIVE DELL'ANNO 2016	PREVISIONI		
					PREVISIONI ANNO 2017	PREVISIONI DELL'ANNO 2018	PREVISIONI DELL'ANNO 2019
Macroaggregato 103	Acquisto di beni e servizi						
4893/1	Personale ruolo tributi e finanziamenti: missioni	0,00	previsione di competenza <i>di cui già impegnato*</i>	500,00	500,00	0,00	0,00
			previsione di cassa <i>a fondo pluriennale vincolato</i>	500,00	500,00		
Totale Macroaggr. 103	Acquisto di beni e servizi	0,00	previsione di competenza <i>di cui già impegnato*</i>	500,00	500,00	0,00	0,00
			previsione di cassa <i>a fondo pluriennale vincolato</i>	500,00	500,00	0,00	0,00
Totale Titolo 1	Spese correnti	6.371,48	previsione di competenza <i>di cui già impegnato*</i>	140.626,84	189.307,63	0,00	0,00
			previsione di cassa <i>a fondo pluriennale vincolato</i>	175.341,56	195.679,11	0,00	0,00
				29.085,83	29.085,83		
Totale Programma 04	Gestione delle entrate tributarie e servizi fiscali	6.371,48	previsione di competenza <i>di cui già impegnato*</i>	140.626,84	189.307,63	0,00	0,00
			previsione di cassa <i>a fondo pluriennale vincolato</i>	175.341,56	195.679,11	0,00	0,00
				29.085,83			
0105 Programma 05	Gestione dei beni demaniali e patrimoniali						
Titolo 1	Spese correnti						
Macroaggregato 101	Redditi da lavoro dipendente						
5011/1	Spese personale ruolo patrimonio: competenze	0,00	previsione di competenza <i>di cui già impegnato*</i>	58.777,09	43.154,10	0,00	0,00
			previsione di cassa <i>a fondo pluriennale vincolato</i>	58.777,09	43.154,10		
5011/5	Spese personale ruolo patrimonio: oneri obbligatori	1.656,90	previsione di competenza <i>di cui già impegnato*</i>	14.772,11	10.889,64	0,00	0,00
			previsione di cassa <i>a fondo pluriennale vincolato</i>	17.315,17	12.546,54		
5011/6	Spese personale ruolo patrimonio: TFR	264,75	previsione di competenza <i>di cui già impegnato*</i>	2.179,94	1.720,88	0,00	0,00
			previsione di cassa <i>a fondo pluriennale vincolato</i>	2.550,64	1.985,63		
5011/7	Spese personale ruolo patrimonio: assegni nucleo familiare	0,00	previsione di competenza <i>di cui già impegnato*</i>	125,00	0,00	0,00	0,00
			previsione di cassa <i>a fondo pluriennale vincolato</i>	125,00	0,00		
5011/8	Spese personale ruolo patrimonio - salario accessorio dipendenti: competenze	360,00	previsione di competenza <i>di cui già impegnato*</i>	6.120,93	16.500,38	0,00	0,00
			previsione di cassa <i>a fondo pluriennale vincolato</i>	11.220,93	16.860,38		
				5.100,00			
5011/9	Spese personale ruolo patrimonio: salario accessorio dipendenti oneri	85,68	previsione di competenza <i>di cui già impegnato*</i>	1.456,80	3.825,78	0,00	0,00
			previsione di cassa <i>a fondo pluriennale vincolato</i>	2.682,58	3.911,46		
				1.225,78			
Totale Macroaggr. 101	Redditi da lavoro dipendente	2.367,33	previsione di competenza <i>di cui già impegnato*</i>	83.431,87	76.090,78	0,00	0,00
			previsione di cassa <i>a fondo pluriennale vincolato</i>	92.671,41	78.458,11	0,00	0,00
				6.325,78			
Macroaggregato 102	Imposte e tasse a carico dell'ente						
5012/1	I.R.A.P. Personale ruolo e straordinario patrimonio	591,75	previsione di competenza <i>di cui già impegnato*</i>	5.273,82	3.889,16	0,00	0,00
			previsione di cassa <i>a fondo pluriennale vincolato</i>	6.181,64	4.480,91		
5012/5	I.R.A.P. Personale ruolo e straordinario patrimonio - salario accessorio dipendenti	30,60	previsione di competenza	520,28	1.283,50	0,00	0,00



Provincia di Pesaro e Urbino

TRATTAMENTO GIURIDICO DEL PERSONALE - TRATTAMENTO ECONOMICO, CONTRIB. DEL PERSONALE - Resp. DOMENICUCCI MARCO

SPESE PER MISSIONI, PROGRAMMI E MACROAGGREGATI PER CAPITOLI

MISSIONE PROGRAMMA TITOLO MACROAGGREGATO CAPITOLO	DENOMINAZIONE	RESIDUI PRESUNTI AL TERMINE DELL'ESERCIZIO 2016		PREVISIONI DEFINITIVE DELL'ANNO 2016	PREVISIONI		
					PREVISIONI ANNO 2017	PREVISIONI DELL'ANNO 2018	PREVISIONI DELL'ANNO 2019
			<i>di cui già impegnato*</i>		433,50		
			previsione di cassa	953,78	1.314,10		
			<i>a fondo pluriennale vincolato</i>	433,50			
Totale Macroaggr. 102	Imposte e tasse a carico dell'ente	622,35	previsione di competenza	5.794,10	5.172,66	0,00	0,00
			<i>di cui già impegnato*</i>		433,50	0,00	0,00
			previsione di cassa	7.135,42	5.795,01		
			<i>a fondo pluriennale vincolato</i>	433,50			
Macroaggregato 103	Acquisto di beni e servizi						
5893/1	Personale di ruolo patrimonio:missioni	0,00	previsione di competenza	300,00	300,00	0,00	0,00
			<i>di cui già impegnato*</i>				
			previsione di cassa	300,00	300,00		
			<i>a fondo pluriennale vincolato</i>				
Totale Macroaggr. 103	Acquisto di beni e servizi	0,00	previsione di competenza	300,00	300,00	0,00	0,00
			<i>di cui già impegnato*</i>			0,00	0,00
			previsione di cassa	300,00	300,00		
			<i>a fondo pluriennale vincolato</i>				
Totale Titolo 1	Spese correnti	2.989,68	previsione di competenza	89.525,97	81.563,44	0,00	0,00
			<i>di cui già impegnato*</i>		6.759,28	0,00	0,00
			previsione di cassa	100.106,83	84.553,12		
			<i>a fondo pluriennale vincolato</i>	6.759,28			
Totale Programma 05	Gestione dei beni demaniali e patrimoniali	2.989,68	previsione di competenza	89.525,97	81.563,44	0,00	0,00
			<i>di cui già impegnato*</i>		6.759,28	0,00	0,00
			previsione di cassa	100.106,83	84.553,12		
			<i>a fondo pluriennale vincolato</i>	6.759,28			
0106 Programma 06	Ufficio tecnico						
Titolo 1	Spese correnti						
Macroaggregato 101	Redditi da lavoro dipendente						
6011/1	Spese per il personale di ruolo addetto all'Ufficio Tecnico, Supporto Amm.vo OO.PP., Sismica, ERP: competenze	0,00	previsione di competenza	536.157,90	547.528,57	0,00	0,00
			<i>di cui già impegnato*</i>				
			previsione di cassa	536.157,90	547.528,57		
			<i>a fondo pluriennale vincolato</i>				
6011/5	Spese per il personale di ruolo addetto all'Ufficio Tecnico, Supporto Amm.vo OO.PP., Sismica, ERP: oneri obbligatori	22.945,83	previsione di competenza	150.107,13	152.376,51	0,00	0,00
			<i>di cui già impegnato*</i>				
			previsione di cassa	183.379,54	175.322,34		
			<i>a fondo pluriennale vincolato</i>				
6011/6	Spese per il personale di ruolo addetto all'ufficio tecnico, supporto amm.vo OO.PP., Sismica, ERP: TFR	3.052,29	previsione di competenza	19.466,97	20.382,47	0,00	0,00
			<i>di cui già impegnato*</i>				
			previsione di cassa	23.600,38	23.434,76		
			<i>a fondo pluriennale vincolato</i>				
6011/7	Spese per il personale di ruolo addetto all'Ufficio Tecnico, Supporto Amm.vo OO.PP., Sismica, ERP: assegni nucleo familiare	0,00	previsione di competenza	2.195,81	4.000,00	0,00	0,00
			<i>di cui già impegnato*</i>				
			previsione di cassa	2.195,81	4.000,00		
			<i>a fondo pluriennale vincolato</i>				
6011/8	Spese per il personale di ruolo addetto all'Ufficio Tecnico, Supporto Amm.vo OO.PP., Sismica, ERP: salario accessorio dip: competenze	3.210,00	previsione di competenza	55.889,99	142.183,28	0,00	0,00
			<i>di cui già impegnato*</i>		52.130,00		
			previsione di cassa	108.019,99	145.393,28		
			<i>a fondo pluriennale vincolato</i>	52.130,00			
6011/9	Spese per il personale di ruolo addetto all'Ufficio Tecnico, Supporto Amm.vo OO.PP., Sismica, ERP- salario accessorio dip.: oneri	763,99	previsione di competenza	13.302,15	33.324,61	0,00	0,00
			<i>di cui già impegnato*</i>		12.524,61		
			previsione di cassa	25.826,76	34.088,60		
			<i>a fondo pluriennale vincolato</i>	12.524,61			



Provincia di Pesaro e Urbino

TRATTAMENTO GIURIDICO DEL PERSONALE - TRATTAMENTO ECONOMICO, CONTRIB. DEL PERSONALE - Resp. DOMENICUCCI MARCO SPESE PER MISSIONI, PROGRAMMI E MACROAGGREGATI PER CAPITOLI

MISSIONE PROGRAMMA TITOLO MACROAGGREGATO CAPITOLO	DENOMINAZIONE	RESIDUI PRESUNTI AL TERMINE DELL'ESERCIZIO 2016		PREVISIONI DEFINITIVE DELL'ANNO 2016			
					PREVISIONI ANNO 2017	PREVISIONI DELL'ANNO 2018	PREVISIONI DELL'ANNO 2019
6011/10	Spese per il personale di ruolo addetto all'Ufficio Tecnico, Supporto Amm.vo OO.PP., Sismica, ERP - salario accessorio dirigenti: competenze	0,00	previsione di competenza <i>di cui già impegnato*</i> previsione di cassa <i>a fondo pluriennale vincolato</i>	3.353,74 3.353,74	0,00 0,00	0,00 0,00	0,00 0,00
6011/11	Spese per il personale di ruolo addetto all'Ufficio Tecnico, Supporto Amm.vo OO.PP., Sismica, ERP - salario accessorio dirigenti: oneri	0,00	previsione di competenza <i>di cui già impegnato*</i> previsione di cassa <i>a fondo pluriennale vincolato</i>	798,19 798,19	0,00 0,00	0,00 0,00	0,00 0,00
10110/0	Rimborso spese personale comandato	0,00	previsione di competenza <i>di cui già impegnato*</i> previsione di cassa <i>a fondo pluriennale vincolato</i>	0,00 0,00	0,00 0,00	0,00 0,00	0,00 0,00
50000/1	Spese per il personale di ruolo addetto all'ufficio tecnico, supporto amm.vo OO.PP., Sismica: competenze	0,00	previsione di competenza <i>di cui già impegnato*</i> previsione di cassa <i>a fondo pluriennale vincolato</i>	0,00 0,00	0,00 0,00	0,00 0,00	0,00 0,00
50000/5	Spese per il personale di ruolo addetto all'ufficio tecnico, supporto amm.vo OO.PP., Sismica: oneri obbligatori	0,00	previsione di competenza <i>di cui già impegnato*</i> previsione di cassa <i>a fondo pluriennale vincolato</i>	0,00 0,00	0,00 0,00	0,00 0,00	0,00 0,00
Totale Macroaggr. 101	Redditi da lavoro dipendente	29.972,11	previsione di competenza <i>di cui già impegnato*</i> previsione di cassa <i>a fondo pluriennale vincolato</i>	781.271,88 883.332,31 64.654,61	899.795,44 64.654,61 929.767,55	0,00 0,00	0,00 0,00
Macroaggregato 102	Imposte e tasse a carico dell'ente						
6022/1	I.R.A.P. Spese per il personale di ruolo addetto all'Ufficio Tecnico, Supporto Amm.vo OO.PP., Sismica, ERP	7.873,01	previsione di competenza <i>di cui già impegnato*</i> previsione di cassa <i>a fondo pluriennale vincolato</i>	51.858,55 62.564,12	53.380,27 61.253,28	0,00 0,00	0,00 0,00
6022/5	I.R.A.P. personale di ruolo Uff. Tecnico, Supporto Amm.vo OO.PP., Sismica, ERP - salario accessorio dipendenti	272,85	previsione di competenza <i>di cui già impegnato*</i> previsione di cassa <i>a fondo pluriennale vincolato</i>	4.735,35 9.181,70 4.446,35	11.246,35 11.519,20 4.446,35	0,00 0,00	0,00 0,00
6022/6	I.R.A.P. Spese per il personale di ruolo addetto all'Ufficio Tecnico, Supporto Amm.vo OO.PP., Sismica, ERP - salario accessorio dirigenti	0,00	previsione di competenza <i>di cui già impegnato*</i> previsione di cassa <i>a fondo pluriennale vincolato</i>	285,07 285,07	0,00 0,00	0,00 0,00	0,00 0,00
57800/1	I.R.A.P. Spese per il personale di ruolo e straordinario addetto all'ufficio tecnico, supporto amm.vo OO.PP., Sismica, ERP	0,00	previsione di competenza <i>di cui già impegnato*</i> previsione di cassa <i>a fondo pluriennale vincolato</i>	0,00 0,00	0,00 0,00	0,00 0,00	0,00 0,00
Totale Macroaggr. 102	Imposte e tasse a carico dell'ente	8.145,86	previsione di competenza <i>di cui già impegnato*</i> previsione di cassa <i>a fondo pluriennale vincolato</i>	56.878,97 72.030,89 4.446,35	64.626,62 4.446,35 72.772,48	0,00 0,00	0,00 0,00
Macroaggregato 103	Acquisto di beni e servizi						



Provincia di Pesaro e Urbino

TRATTAMENTO GIURIDICO DEL PERSONALE - TRATTAMENTO ECONOMICO, CONTRIB. DEL PERSONALE - Resp. DOMENICUCCI MARCO SPESE PER MISSIONI, PROGRAMMI E MACROAGGREGATI PER CAPITOLI

MISSIONE PROGRAMMA TITOLO MACROAGGREGATO CAPITOLO	DENOMINAZIONE	RESIDUI PRESUNTI AL TERMINO DELL'ESERCIZIO 2016		PREVISIONI DEFINITIVE DELL'ANNO 2016	PREVISIONI		
					PREVISIONI ANNO 2017	PREVISIONI DELL'ANNO 2018	PREVISIONI DELL'ANNO 2019
6893/0	Personale ruolo Ufficio tecnici:rimborso spese missioni (ex53980/1)	0,00	previsione di competenza <i>di cui già impegnato*</i> previsione di cassa <i>a fondo pluriennale vincolato</i>	0,00	0,00	0,00	0,00
53980/1	(v.c.nuovo 6893)Personale ruolo Ufficio tecnici:rimborso spese missioni	0,00	previsione di competenza <i>di cui già impegnato*</i> previsione di cassa <i>a fondo pluriennale vincolato</i>	2.000,00 2.015,00	2.000,00 2.000,00	0,00	0,00
Totale Macroaggr. 103	Acquisto di beni e servizi	0,00	previsione di competenza <i>di cui già impegnato*</i> previsione di cassa <i>a fondo pluriennale vincolato</i>	2.000,00 2.015,00	2.000,00 2.000,00	0,00 0,00	0,00 0,00
Totale Titolo 1	Spese correnti	38.117,97	previsione di competenza <i>di cui già impegnato*</i> previsione di cassa <i>a fondo pluriennale vincolato</i>	840.150,85 957.378,20	966.422,06 1.004.540,03	0,00 0,00	0,00 0,00
Totale Programma 06	Ufficio tecnico	38.117,97	previsione di competenza <i>di cui già impegnato*</i> previsione di cassa <i>a fondo pluriennale vincolato</i>	840.150,85 957.378,20	966.422,06 1.004.540,03	0,00 0,00	0,00 0,00
0108 Programma 08	Statistica e sistemi informativi						
Titolo 1	Spese correnti						
Macroaggregato 101	Redditi da lavoro dipendente						
8011/1	Personale ruolo sistema informatico e statistico: competenze	0,00	previsione di competenza <i>di cui già impegnato*</i> previsione di cassa <i>a fondo pluriennale vincolato</i>	332.026,37 332.026,37	329.126,43 329.126,43	0,00	0,00
8011/5	Personale ruolo sistema informatico e statistico:oneri obbligatori	13.780,42	previsione di competenza <i>di cui già impegnato*</i> previsione di cassa <i>a fondo pluriennale vincolato</i>	91.313,35 104.976,81	89.955,74 103.736,16	0,00	0,00
8011/6	Personale ruolo sistema informatico e statistico: TFR	2.186,92	previsione di competenza <i>di cui già impegnato*</i> previsione di cassa <i>a fondo pluriennale vincolato</i>	14.211,90 16.230,06	14.093,80 16.280,72	0,00	0,00
8011/7	Personale ruolo sistema informatico e statistico: Ass. nucleo fam.	0,00	previsione di competenza <i>di cui già impegnato*</i> previsione di cassa <i>a fondo pluriennale vincolato</i>	3.685,28 3.685,28	8.500,00 8.500,00	0,00	0,00
8011/8	Personale ruolo sistema informatico e statistico-salarario accessorio dipendenti: competenze	2.370,00	previsione di competenza <i>di cui già impegnato*</i> previsione di cassa <i>a fondo pluriennale vincolato</i>	38.742,80 77.713,33	105.268,39 107.638,39	0,00	0,00
8011/9	Personale ruolo sistema informatico e statistico-salarario accessorio dipendenti: oneri	564,05	previsione di competenza <i>di cui già impegnato*</i> previsione di cassa <i>a fondo pluriennale vincolato</i>	9.220,78 18.583,77	19.762,99 20.327,04	0,00	0,00
60000/1	Personale ruolo sistema informatico e statistico: competenze	0,00	previsione di competenza <i>di cui già impegnato*</i> previsione di cassa <i>a fondo pluriennale vincolato</i>	0,00 0,00	0,00 0,00	0,00	0,00
60000/5	Personale ruolo sistema informatico e statistico: Oneri obbligatori	0,00	previsione di competenza	0,00	0,00	0,00	0,00



Provincia di Pesaro e Urbino

TRATTAMENTO GIURIDICO DEL PERSONALE - TRATTAMENTO ECONOMICO, CONTRIB. DEL PERSONALE - Resp. DOMENICUCCI MARCO SPESE PER MISSIONI, PROGRAMMI E MACROAGGREGATI PER CAPITOLI

MISSIONE PROGRAMMA TITOLO MACROAGGREGATO CAPITOLO	DENOMINAZIONE	RESIDUI PRESUNTI AL TERMINE DELL'ESERCIZIO 2016		PREVISIONI DEFINITIVE DELL'ANNO 2016			
					PREVISIONI ANNO 2017	PREVISIONI DELL'ANNO 2018	PREVISIONI DELL'ANNO 2019
			<i>di cui già impegnato*</i> previsione di cassa <i>a fondo pluriennale vincolato</i>	0,00	0,00		
Totale Macroaggr. 101	Redditi da lavoro dipendente	18.901,39	previsione di competenza <i>di cui già impegnato*</i> previsione di cassa <i>a fondo pluriennale vincolato</i>	489.200,48 48.333,52 553.215,62 48.333,52	566.707,35 48.333,52 585.608,74	0,00 0,00	0,00 0,00
Macroaggregato 102	Imposte e tasse a carico dell'ente						
8012/1	I.R.A.P. Personale ruolo sistema informatico e statistico	4.921,18	previsione di competenza <i>di cui già impegnato*</i> previsione di cassa <i>a fondo pluriennale vincolato</i>	32.608,36 37.154,70	32.127,06 37.048,24	0,00	0,00
8012/5	I.R.A.P. Personale ruolo sistema informatico e statistico - salario accessorio dipendenti	201,45	previsione di competenza <i>di cui già impegnato*</i> previsione di cassa <i>a fondo pluriennale vincolato</i>	3.293,14 6.605,63 3.312,49	6.712,49 3.312,49 6.913,94	0,00	0,00
67800/1	I.R.A.P. personale di ruolo e a tempo determinato servizio informatico e statistico	0,00	previsione di competenza <i>di cui già impegnato*</i> previsione di cassa <i>a fondo pluriennale vincolato</i>	0,00 0,00	0,00 0,00	0,00	0,00
Totale Macroaggr. 102	Imposte e tasse a carico dell'ente	5.122,63	previsione di competenza <i>di cui già impegnato*</i> previsione di cassa <i>a fondo pluriennale vincolato</i>	35.901,50 43.760,33 3.312,49	38.839,55 3.312,49 43.962,18	0,00 0,00	0,00 0,00
Macroaggregato 103	Acquisto di beni e servizi						
8893/0	Personale ruolo Sistema Informatico e Statistico: rimborso spese missioni (ex 63980/1)	0,00	previsione di competenza <i>di cui già impegnato*</i> previsione di cassa <i>a fondo pluriennale vincolato</i>	1.250,00 1.266,54	1.250,00 1.250,00	0,00	0,00
63980/1	(v.c.nuovo 8893) Personale ruolo Sistema Informatico e Statistico: rimborso spese missioni	230,75	previsione di competenza <i>di cui già impegnato*</i> previsione di cassa <i>a fondo pluriennale vincolato</i>	1.250,00 1.363,50	1.250,00 1.480,75	0,00	0,00
Totale Macroaggr. 103	Acquisto di beni e servizi	230,75	previsione di competenza <i>di cui già impegnato*</i> previsione di cassa <i>a fondo pluriennale vincolato</i>	2.500,00 2.630,04	2.500,00 2.730,75	0,00 0,00	0,00 0,00
Totale Titolo 1	Spese correnti	24.254,77	previsione di competenza <i>di cui già impegnato*</i> previsione di cassa <i>a fondo pluriennale vincolato</i>	527.601,98 599.605,99 51.646,01	608.046,90 632.301,67 51.646,01	0,00 0,00	0,00 0,00
Totale Programma 08	Statistica e sistemi informativi	24.254,77	previsione di competenza <i>di cui già impegnato*</i> previsione di cassa <i>a fondo pluriennale vincolato</i>	527.601,98 599.605,99 51.646,01	608.046,90 632.301,67 51.646,01	0,00 0,00	0,00 0,00
0109 Programma 09	Assistenza tecnico-amministrativa agli enti locali						
TITOLO 1	Spese correnti						
Macroaggregato 101	Redditi da lavoro dipendente						
9011/1	Personale ruolo sistema informativo gestione applicativi interni e degli Enti: competenze	0,00	previsione di competenza <i>di cui già impegnato*</i> previsione di cassa <i>a fondo pluriennale vincolato</i>	88.815,69 88.815,69	89.367,48 89.367,48	0,00	0,00
9011/5	Personale ruolo sistema informativo gestione applicativi interni e degli Enti:	3.699,38	previsione di competenza	24.305,02	24.303,45	0,00	0,00



Provincia di Pesaro e Urbino

TRATTAMENTO GIURIDICO DEL PERSONALE - TRATTAMENTO ECONOMICO, CONTRIB. DEL PERSONALE - Resp. DOMENICUCCI MARCO

SPESE PER MISSIONI, PROGRAMMI E MACROAGGREGATI PER CAPITOLI

MISSIONE PROGRAMMA TITOLO MACROAGGREGATO CAPITOLO	DENOMINAZIONE	RESIDUI PRESUNTI AL TERMINE DELL'ESERCIZIO 2016		PREVISIONI DEFINITIVE DELL'ANNO 2016	PREVISIONI		
					PREVISIONI ANNO 2017	PREVISIONI DELL'ANNO 2018	PREVISIONI DELL'ANNO 2019
	oneri obbligatori						
			<i>di cui già impegnato*</i>				
			previsione di cassa	28.004,67	28.002,83		
			<i>a fondo pluriennale vincolato</i>				
9011/6	Personale ruolo sistema informativo gestione applicativi interni e degli Enti: TFR	510,81	previsione di competenza	3.320,29	3.320,30	0,00	0,00
			<i>di cui già impegnato*</i>				
			previsione di cassa	3.831,11	3.831,11		
			<i>a fondo pluriennale vincolato</i>				
9011/7	Personale ruolo sistema informativo gestione applicativi interni e degli Enti: A.N.F.	0,00	previsione di competenza	527,22	2.500,00	0,00	0,00
			<i>di cui già impegnato*</i>				
			previsione di cassa	527,22	2.500,00		
			<i>a fondo pluriennale vincolato</i>				
9011/8	Personale ruolo sistema informativo gestione applicativi interni e degli Enti - salario accessorio dipendenti: competenze	660,00	previsione di competenza	10.899,61	30.484,21	0,00	0,00
			<i>di cui già impegnato*</i>		11.620,00		
			previsione di cassa	22.519,61	31.144,21		
			<i>a fondo pluriennale vincolato</i>	11.620,00			
9011/9	Personale ruolo sistema informativo gestione applicativi interni e degli Enti - salario accessorio dipendenti: oneri	157,07	previsione di competenza	2.594,11	5.911,56	0,00	0,00
			<i>di cui già impegnato*</i>		2.791,56		
			previsione di cassa	5.385,67	6.068,63		
			<i>a fondo pluriennale vincolato</i>	2.791,56			
Totale Macroaggr. 101	Redditi da lavoro dipendente	5.027,26	previsione di competenza	130.461,94	155.887,00	0,00	0,00
			<i>di cui già impegnato*</i>		14.411,56	0,00	0,00
			previsione di cassa	149.083,97	160.914,26		
			<i>a fondo pluriennale vincolato</i>	14.411,56			
Macroaggregato 102	Imposte e tasse a carico dell'ente						
9012/1	I.R.A.P. personale di ruolo Servizio Informativo gestione applicativi interni e degli enti	1.320,12	previsione di competenza	8.662,17	8.679,80	0,00	0,00
			<i>di cui già impegnato*</i>				
			previsione di cassa	9.913,30	9.999,92		
			<i>a fondo pluriennale vincolato</i>				
9012/5	I.R.A.P. personale di ruolo Servizio Informativo gestione applicativi interni e degli enti - salario accessorio dipendenti	56,10	previsione di competenza	926,47	2.007,70	0,00	0,00
			<i>di cui già impegnato*</i>		987,70		
			previsione di cassa	1.914,17	2.063,80		
			<i>a fondo pluriennale vincolato</i>	987,70			
Totale Macroaggr. 102	Imposte e tasse a carico dell'ente	1.376,22	previsione di competenza	9.588,64	10.687,50	0,00	0,00
			<i>di cui già impegnato*</i>		987,70	0,00	0,00
			previsione di cassa	11.827,47	12.063,72		
			<i>a fondo pluriennale vincolato</i>	987,70			
Macroaggregato 103	Acquisto di beni e servizi						
9313/0	Compensi ai relatori, rimborso spese ecc. per organizz.corsi formaz./agglom.Comuni,Com.Mont.,ecc. (servizio nil.iva): incarichi prof.v.8456	0,00	previsione di competenza	0,00	0,00	0,00	0,00
			<i>di cui già impegnato*</i>				
			previsione di cassa	0,00	0,00		
			<i>a fondo pluriennale vincolato</i>				
Totale Macroaggr. 103	Acquisto di beni e servizi	0,00	previsione di competenza	0,00	0,00	0,00	0,00
			<i>di cui già impegnato*</i>			0,00	0,00
			previsione di cassa	0,00	0,00		
			<i>a fondo pluriennale vincolato</i>				
Totale Titolo 1	Spese correnti	6.403,48	previsione di competenza	140.050,58	166.574,50	0,00	0,00
			<i>di cui già impegnato*</i>		15.399,26	0,00	0,00
			previsione di cassa	160.911,44	172.977,98		
			<i>a fondo pluriennale vincolato</i>	15.399,26			



Provincia di Pesaro e Urbino

TRATTAMENTO GIURIDICO DEL PERSONALE - TRATTAMENTO ECONOMICO, CONTRIB. DEL PERSONALE - Resp. DOMENICUCCI MARCO SPESE PER MISSIONI, PROGRAMMI E MACROAGGREGATI PER CAPITOLI

MISSIONE PROGRAMMA TITOLO MACROAGGREGATO CAPITOLO	DENOMINAZIONE	RESIDUI PRESUNTI AL TERMINE DELL'ESERCIZIO 2016		PREVISIONI DEFINITIVE DELL'ANNO 2016			
					PREVISIONI ANNO 2017	PREVISIONI DELL'ANNO 2018	PREVISIONI DELL'ANNO 2019
Totale Programma 09	Assistenza tecnico-amministrativa agli enti locali	6.403,48	previsione di competenza <i>di cui già impegnato*</i> previsione di cassa <i>a fondo pluriennale vincolato</i>	140.050,58 160.911,44 15.399,26	166.574,50 15.399,26 172.977,98	0,00 0,00	0,00 0,00
0110 Programma 10	Risorse umane						
TITOLO 1	Spese correnti						
Macroaggregato 101	Redditi da lavoro dipendente						
10010/1	Fondo generale per la produttività collettiva e miglioramento dei servizi, per la qualità delle prestazioni individuali, ecc.	0,00	previsione di competenza <i>di cui già impegnato*</i> previsione di cassa <i>a fondo pluriennale vincolato</i>	1.104.537,29 1.205.729,61	374.209,74 374.209,74	0,00	0,00
10010/2	Fondo generale per straordinari: competenze	19.730,79	previsione di competenza <i>di cui già impegnato*</i> previsione di cassa <i>a fondo pluriennale vincolato</i>	207.608,98 225.778,39	192.614,98 212.345,77	0,00	0,00
10010/5	Fondo generale per straordinari e produttività: Oneri previdenziali, assistenziali, ecc.	6.718,72	previsione di competenza <i>di cui già impegnato*</i> previsione di cassa <i>a fondo pluriennale vincolato</i>	45.038,52 77.863,74	48.153,75 54.872,47	0,00	0,00
10011/1	Spese personale ruolo Formazione personale, trattamento giuridico personale e tratt. economico contr. e previd.le, sicur sul lavoro: competenz	0,00	previsione di competenza <i>di cui già impegnato*</i> previsione di cassa <i>a fondo pluriennale vincolato</i>	402.681,88 402.681,88	444.785,69 444.785,69	0,00	0,00
10011/5	Spese personale ruolo Formaz.personale, trattamento giuridico personale e tratt. economico contributivo e previd, sicurezza sul lavoro: oneri	15.865,44	previsione di competenza <i>di cui già impegnato*</i> previsione di cassa <i>a fondo pluriennale vincolato</i>	111.439,98 128.976,88	120.464,80 136.330,24	0,00	0,00
10011/6	Spese personale ruolo Formazione personale, trattamento giuridico personale e tratt. economico contributivo e previd, sicurezza sul lavoro: TFR	2.866,41	previsione di competenza <i>di cui già impegnato*</i> previsione di cassa <i>a fondo pluriennale vincolato</i>	19.483,09 22.554,72	21.874,66 24.741,07	0,00	0,00
10011/7	Spese personale ruolo Formaz.personale, trattamento giuridico personale e tratt. economico contributivo e previd, sicurezza sul lavoro: a.n.f.	0,00	previsione di competenza <i>di cui già impegnato*</i> previsione di cassa <i>a fondo pluriennale vincolato</i>	5.664,60 5.664,60	7.000,00 7.000,00	0,00	0,00
10011/8	Spese personale ruolo Formazione personale, trattamento giuridico personale - salario accessorio dipendenti: competenze	2.100,00	previsione di competenza <i>di cui già impegnato*</i> previsione di cassa <i>a fondo pluriennale vincolato</i>	49.172,68 96.622,68 47.450,00	140.722,31 142.822,31 47.450,00	0,00	0,00
10011/9	Spese personale ruolo Formazione personale, trattamento giuridico personale- salario accessorio dipendenti: oneri	499,79	previsione di competenza <i>di cui già impegnato*</i> previsione di cassa <i>a fondo pluriennale vincolato</i>	11.703,09 23.099,20 11.396,11	26.996,11 27.495,90 11.396,11	0,00	0,00
10020/1	Retribuzione di risultato dirigenti e segretario generale: competenze	0,00	previsione di competenza <i>di cui già impegnato*</i>	112.419,87	32.019,22	0,00	0,00



Provincia di Pesaro e Urbino

TRATTAMENTO GIURIDICO DEL PERSONALE - TRATTAMENTO ECONOMICO, CONTRIB. DEL PERSONALE - Resp. DOMENICUCCI MARCO SPESE PER MISSIONI, PROGRAMMI E MACROAGGREGATI PER CAPITOLI

MISSIONE PROGRAMMA TITOLO MACROAGGREGATO CAPITOLO	DENOMINAZIONE	RESIDUI PRESUNTI AL TERMINE DELL'ESERCIZIO 2016		PREVISIONI DEFINITIVE DELL'ANNO 2016			
					PREVISIONI ANNO 2017	PREVISIONI DELL'ANNO 2018	PREVISIONI DELL'ANNO 2019
			previsione di cassa <i>a fondo pluriennale vincolato</i>	112.419,87	32.019,22		
10020/5	Retribuzione di risultato dirigenti e segretario generale: oneri previdenziali, assistenziali ecc.	0,00	previsione di competenza <i>di cui già impegnato*</i> previsione di cassa <i>a fondo pluriennale vincolato</i>	0,00 0,00	0,00 0,00	0,00	0,00
10030/1	Compensi di cui all'art. 92 del d.lgs 163/2006 personale a tempo indeterminato-progettisti interni (ex art. 18 L. 109/94) -c.8407e	942,24	previsione di competenza <i>di cui già impegnato*</i> previsione di cassa <i>a fondo pluriennale vincolato</i>	20.000,00 20.000,00	20.000,00 20.942,24	0,00	0,00
10030/2	Compensi di cui all'art. 92 del d.lgs 163/2006 personale a tempo determinato-progettisti interni (ex art. 18 L. 109/94) -c.8407e	0,00	previsione di competenza <i>di cui già impegnato*</i> previsione di cassa <i>a fondo pluriennale vincolato</i>	0,00 0,00	0,00 0,00	0,00	0,00
10030/5	Oneri previdenziali e assistenziali su compensi di cui all'art. 92 del d.lgs 163/2006 -progettisti interni (ex art. 18 L. 109/94) -c.8407e	254,41	previsione di competenza <i>di cui già impegnato*</i> previsione di cassa <i>a fondo pluriennale vincolato</i>	5.000,00 17.954,04	5.000,00 5.254,41	0,00	0,00
10050/1	Compensi previsti da leggi naz.li. reg.li dovuti al personale interno per partecipazione a comm.ni finanz. da soggetti esterni (8400/2)	0,00	previsione di competenza <i>di cui già impegnato*</i> previsione di cassa <i>a fondo pluriennale vincolato</i>	0,00 0,00	0,00 0,00	0,00	0,00
10050/5	Oneri prev. ass. su compensi al personale interno per partic. a comm.ni prev da leggi finanz. da soggetti esterni (8400/2)	0,00	previsione di competenza <i>di cui già impegnato*</i> previsione di cassa <i>a fondo pluriennale vincolato</i>	0,00 0,00	0,00 0,00	0,00	0,00
10121/1	Spese personale di ruolo finanziato con convenzioni attivate c/enti esterni:competenze	0,00	previsione di competenza <i>di cui già impegnato*</i> previsione di cassa <i>a fondo pluriennale vincolato</i>	0,00 16.716,38	0,00 0,00	0,00	0,00
10121/5	Spese personale di ruolo finanziato con convenzioni attivate c/enti esterni:oneri	0,00	previsione di competenza <i>di cui già impegnato*</i> previsione di cassa <i>a fondo pluriennale vincolato</i>	0,00 3.978,82	0,00 0,00	0,00	0,00
10131/1	Spese per dirigenti finanziato con convenzioni attivate c/enti esterni:competenze	0,00	previsione di competenza <i>di cui già impegnato*</i> previsione di cassa <i>a fondo pluriennale vincolato</i>	0,00 0,00	0,00 0,00	0,00	0,00
10131/5	Spese per dirigenti finanziato con convenzioni attivate c/enti esterni:oneri	0,00	previsione di competenza <i>di cui già impegnato*</i> previsione di cassa <i>a fondo pluriennale vincolato</i>	0,00 0,00	0,00 0,00	0,00	0,00
10141/1	Spese personale di ruolo finanziato con convenzioni attivate c/enti esterni:competenze-v.cap.8403e	0,00	previsione di competenza <i>di cui già impegnato*</i>	0,00	0,00	0,00	0,00



Provincia di Pesaro e Urbino

TRATTAMENTO GIURIDICO DEL PERSONALE - TRATTAMENTO ECONOMICO, CONTRIB. DEL PERSONALE - Resp. DOMENICUCCI MARCO SPESE PER MISSIONI, PROGRAMMI E MACROAGGREGATI PER CAPITOLI

MISSIONE PROGRAMMA TITOLO MACROAGGREGATO CAPITOLO	DENOMINAZIONE	RESIDUI PRESUNTI AL TERMINO DELL'ESERCIZIO 2016		PREVISIONI DEFINITIVE DELL'ANNO 2016			
					PREVISIONI ANNO 2017	PREVISIONI DELL'ANNO 2018	PREVISIONI DELL'ANNO 2019
			previsione di cassa <i>a fondo pluriennale vincolato</i>	750,92	0,00		
10141/5	Spese personale di ruolo finanziato con convenzioni attivate c/enti esterni:oneri-v.cap.8403e	0,00	previsione di competenza <i>di cui già impegnato*</i> previsione di cassa <i>a fondo pluriennale vincolato</i>	0,00 745,01	0,00 0,00	0,00	0,00
11200/3	Oneri a carico ente per applicazione leggi e contratti a favore di ex dipendenti	0,00	previsione di competenza <i>di cui già impegnato*</i> previsione di cassa <i>a fondo pluriennale vincolato</i>	27.000,00 45.889,81	27.000,00 27.000,00	0,00	0,00
11200/4	Altre spese per il personale ex dipendente: equo indennizzo	0,00	previsione di competenza <i>di cui già impegnato*</i> previsione di cassa <i>a fondo pluriennale vincolato</i>	0,00 0,00	0,00 0,00	0,00	0,00
11200/5	Inail su retribuzioni	128,68	previsione di competenza <i>di cui già impegnato*</i> previsione di cassa <i>a fondo pluriennale vincolato</i>	149.502,80 149.502,80	130.000,00 130.128,68	0,00	0,00
11200/6	Oneri a carico Ente per quote a carico connesse alla previdenza complementare	195,67	previsione di competenza <i>di cui già impegnato*</i> previsione di cassa <i>a fondo pluriennale vincolato</i>	13.473,23 13.541,75	16.500,00 16.695,67	0,00	0,00
11250/1	Saldo buoni pasto	0,00	previsione di competenza <i>di cui già impegnato*</i> previsione di cassa <i>a fondo pluriennale vincolato</i>	0,00 0,00	0,00 0,00	0,00	0,00
11250/5	Oneri a carico ente su buoni pasto	0,00	previsione di competenza <i>di cui già impegnato*</i> previsione di cassa <i>a fondo pluriennale vincolato</i>	0,00 0,00	0,00 0,00	0,00	0,00
18600/0	Spese per pagamento ferie non usufruite e altre indennità spettanti a dipendenti cessati	5.823,29	previsione di competenza <i>di cui già impegnato*</i> previsione di cassa <i>a fondo pluriennale vincolato</i>	29.000,00 32.309,18	29.000,00 34.823,29	0,00	0,00
Totale Macroaggr. 101	Redditi da lavoro dipendente	55.125,44	previsione di competenza <i>di cui già impegnato*</i> previsione di cassa <i>a fondo pluriennale vincolato</i>	2.313.726,01 58.846,11 2.602.780,28 58.846,11	1.636.341,26 58.846,11 1.691.466,70	0,00 0,00	0,00 0,00
Macroaggregato 102	Imposte e tasse a carico dell'ente						
10012/1	IRAP Spese personale ruolo Formaz. personale, trattamento giuridico personale e tratt. economico contributivo e previd. sicurezza sul lavoro	5.365,64	previsione di competenza <i>di cui già impegnato*</i> previsione di cassa <i>a fondo pluriennale vincolato</i>	37.731,83 44.172,49	41.133,57 46.499,21	0,00	0,00
10012/2	IRAP Spese personale ruolo finanziato con convenzioni attivate c/enti esterni(ved.c.8406e)	0,00	previsione di competenza <i>di cui già impegnato*</i> previsione di cassa <i>a fondo pluriennale vincolato</i>	0,00 1.223,43	0,00 0,00	0,00	0,00
10012/3	IRAP Spese per dirigenti finanziato con convenzioni attivate c/enti esterni-ved.c.8406e	0,00	previsione di competenza <i>di cui già impegnato*</i>	0,00	0,00	0,00	0,00



Provincia di Pesaro e Urbino

TRATTAMENTO GIURIDICO DEL PERSONALE - TRATTAMENTO ECONOMICO, CONTRIB. DEL PERSONALE - Resp. DOMENICUCCI MARCO SPESE PER MISSIONI, PROGRAMMI E MACROAGGREGATI PER CAPITOLI

MISSIONE PROGRAMMA TITOLO MACROAGGREGATO CAPITOLO	DENOMINAZIONE	RESIDUI PRESUNTI AL TERMINE DELL'ESERCIZIO 2016		PREVISIONI DEFINITIVE DELL'ANNO 2016			
					PREVISIONI ANNO 2017	PREVISIONI DELL'ANNO 2018	PREVISIONI DELL'ANNO 2019
			previsione di cassa <i>a fondo pluriennale vincolato</i>	0,00	0,00		
10012/4	IRAP Spese personale ruolo finanziato con convenzioni attivate c/enti esterni(ved.c.8403e)	0,00	previsione di competenza <i>di cui già impegnato*</i> previsione di cassa <i>a fondo pluriennale vincolato</i>	0,00 266,07	0,00 0,00	0,00	0,00
10012/5	IRAP Spese personale ruolo Formaz. personale, tratt. giuridico personale e tratt. econom. contrib. previd. sicurezza lavoro - sal. acc. dip.	178,50	previsione di competenza <i>di cui già impegnato*</i> previsione di cassa <i>a fondo pluriennale vincolato</i>	4.179,68 8.212,93 4.033,25	9.133,25 4.033,25 9.311,75	0,00	0,00
17800/2	I.R.A.P. su produttività e straordinari	2.378,81	previsione di competenza <i>di cui già impegnato*</i> previsione di cassa <i>a fondo pluriennale vincolato</i>	17.646,76 29.181,74	16.372,27 18.751,08	0,00	0,00
17800/4	I.R.A.P. su risultato dirigenti e segretario	114,61	previsione di competenza <i>di cui già impegnato*</i> previsione di cassa <i>a fondo pluriennale vincolato</i>	0,00 114,61	0,00 114,61	0,00	0,00
17800/6	Irap su compensi di cui all'art.92 dlgs 163/2006 (v.cap. 8407 e)	80,09	previsione di competenza <i>di cui già impegnato*</i> previsione di cassa <i>a fondo pluriennale vincolato</i>	2.000,00 6.630,72	2.000,00 2.080,09	0,00	0,00
17800/8	Irap su compensi al personale interno per partec. a commissioni previste da leggi finanz. da soggetti esterni (8400/2)	0,00	previsione di competenza <i>di cui già impegnato*</i> previsione di cassa <i>a fondo pluriennale vincolato</i>	0,00 0,00	0,00 0,00	0,00	0,00
17850/0	Irap su buoni pasto	0,00	previsione di competenza <i>di cui già impegnato*</i> previsione di cassa <i>a fondo pluriennale vincolato</i>	0,00 0,00	0,00 0,00	0,00	0,00
Totale Macroaggr. 102	Imposte e tasse a carico dell'ente	8.117,65	previsione di competenza <i>di cui già impegnato*</i> previsione di cassa <i>a fondo pluriennale vincolato</i>	61.558,27 89.801,99 4.033,25	68.639,09 4.033,25 76.756,74	0,00 0,00	0,00 0,00
Macroaggregato 103	Acquisto di beni e servizi						
10323/0	Incarichi professionali per corsi di formazione rivolti al personale interno	0,00	previsione di competenza <i>di cui già impegnato*</i> previsione di cassa <i>a fondo pluriennale vincolato</i>	0,00 0,00	0,00 0,00	0,00	0,00
10893/1	Personale ruolo Formaz. personale, trattamento giuridico personale e tratt. economico contributivo e previd. sicurezza: rimborso spese missioni	0,00	previsione di competenza <i>di cui già impegnato*</i> previsione di cassa <i>a fondo pluriennale vincolato</i>	500,00 500,00	500,00 500,00	0,00	0,00
13040/2	Servizio ispettivo, visite fiscali, inchieste, verifiche ecc.	0,00	previsione di competenza <i>di cui già impegnato*</i> previsione di cassa <i>a fondo pluriennale vincolato</i>	1.000,00 1.252,00	1.000,00 1.000,00	0,00	0,00



Provincia di Pesaro e Urbino

TRATTAMENTO GIURIDICO DEL PERSONALE - TRATTAMENTO ECONOMICO, CONTRIB. DEL PERSONALE - Resp. DOMENICUCCI MARCO SPESE PER MISSIONI, PROGRAMMI E MACROAGGREGATI PER CAPITOLI

MISSIONE PROGRAMMA TITOLO MACROAGGREGATO CAPITOLO	DENOMINAZIONE	RESIDUI PRESUNTI AL TERMINE DELL'ESERCIZIO 2016		PREVISIONI DEFINITIVE DELL'ANNO 2016			
					PREVISIONI ANNO 2017	PREVISIONI DELL'ANNO 2018	PREVISIONI DELL'ANNO 2019
Totale Macroaggr. 103	Acquisto di beni e servizi	0,00	previsione di competenza <i>di cui già impegnato*</i> previsione di cassa <i>a fondo pluriennale vincolato</i>	1.500,00 1.752,00	1.500,00 1.500,00	0,00 0,00	0,00 0,00
Macroaggregato 104	Trasferimenti correnti						
15050/0	Integrazione trattamento pensionistico e sussidi a pensionati e loro famiglie	0,00	previsione di competenza <i>di cui già impegnato*</i> previsione di cassa <i>a fondo pluriennale vincolato</i>	350,00 376,34	350,00 350,00	0,00	0,00
Totale Macroaggr. 104	Trasferimenti correnti	0,00	previsione di competenza <i>di cui già impegnato*</i> previsione di cassa <i>a fondo pluriennale vincolato</i>	350,00 376,34	350,00 350,00	0,00 0,00	0,00 0,00
Macroaggregato 110	Altre spese correnti						
9910000/0	FPV MISSIONE 1 PROGRAMMA 10	0,00	previsione di competenza	62.879,36	0,00	0,00	0,00
Totale Macroaggr. 110	Altre spese correnti	0,00	previsione di competenza <i>di cui già impegnato*</i> previsione di cassa <i>a fondo pluriennale vincolato</i>	62.879,36 0,00	0,00 0,00	0,00 0,00	0,00 0,00
Totale Titolo 1	Spese correnti	63.243,09	previsione di competenza <i>di cui già impegnato*</i> previsione di cassa <i>a fondo pluriennale vincolato</i>	2.440.013,64 2.694.710,61	1.706.830,35 1.770.073,44	0,00 0,00	0,00 0,00
Totale Programma 10	Risorse umane	63.243,09	previsione di competenza <i>di cui già impegnato*</i> previsione di cassa <i>a fondo pluriennale vincolato</i>	2.440.013,64 2.694.710,61	1.706.830,35 1.770.073,44	0,00 0,00	0,00 0,00
0111 Programma 11	Altri servizi generali						
Titolo 1	Spese correnti						
Macroaggregato 101	Redditi da lavoro dipendente						
10000/2	(v.c.nuovo 11011/1) Compensi professionali all'Avvocato dipendente art. 27 CCNL DEL 14/9/2000:competenze	0,00	previsione di competenza <i>di cui già impegnato*</i> previsione di cassa <i>a fondo pluriennale vincolato</i>	0,00 0,00	0,00 0,00	0,00	0,00
11011/1	Compensi professionali all'Avvocato dipendente art. 27 CCNL DEL 14/9/2000:competenze (ex 10000/2)	24.292,00	previsione di competenza <i>di cui già impegnato*</i> previsione di cassa <i>a fondo pluriennale vincolato</i>	50.619,00 50.619,00	18.870,00 43.162,00	0,00	0,00
11011/2	Compensi professionali all'Avvocato dipendente art. 27 CCNL DEL 14/9/2000:competenze Rimborsi legali da terzi (8432e)	0,00	previsione di competenza <i>di cui già impegnato*</i> previsione di cassa <i>a fondo pluriennale vincolato</i>	0,00 0,00	30.095,00 30.095,00	0,00	0,00
11011/5	Compensi professionali all'Avvocato dipendente art. 27 CCNL DEL 14/9/2000 oneri obbligatori	5.067,50	previsione di competenza <i>di cui già impegnato*</i> previsione di cassa <i>a fondo pluriennale vincolato</i>	11.333,40 18.115,20	4.606,00 9.673,50	0,00	0,00
11011/6	Compensi professionali all'Avvocato dipendente art. 27 CCNL DEL 14/9/2000 oneri obbligatori Rimborsi legali da terzi (8432e)	0,00	previsione di competenza <i>di cui già impegnato*</i> previsione di cassa <i>a fondo pluriennale vincolato</i>	0,00 0,00	7.346,50 7.346,50	0,00	0,00
11021/1	Spese per il personale ruolo affari legali: competenze	0,00	previsione di competenza	45.612,32	46.491,56	0,00	0,00



Provincia di Pesaro e Urbino

TRATTAMENTO GIURIDICO DEL PERSONALE - TRATTAMENTO ECONOMICO, CONTRIB. DEL PERSONALE - Resp. DOMENICUCCI MARCO SPESE PER MISSIONI, PROGRAMMI E MACROAGGREGATI PER CAPITOLI

MISSIONE PROGRAMMA TITOLO MACROAGGREGATO CAPITOLO	DENOMINAZIONE	RESIDUI PRESUNTI AL TERMINE DELL'ESERCIZIO 2016		PREVISIONI DEFINITIVE DELL'ANNO 2016			
					PREVISIONI ANNO 2017	PREVISIONI DELL'ANNO 2018	PREVISIONI DELL'ANNO 2019
			<i>di cui già impegnato*</i>				
			previsione di cassa	45.612,32	46.491,56		
			<i>a fondo pluriennale vincolato</i>				
11021/5	Spese per il personale ruolo affari legali: oneri obbligatori	2.295,31	previsione di competenza	14.921,67	15.196,16	0,00	0,00
			<i>di cui già impegnato*</i>				
			previsione di cassa	17.157,46	17.491,47		
			<i>a fondo pluriennale vincolato</i>				
11021/6	Spese per il personale ruolo affari legali: TFR	284,31	previsione di competenza	1.843,65	1.872,42	0,00	0,00
			<i>di cui già impegnato*</i>				
			previsione di cassa	2.116,85	2.156,73		
			<i>a fondo pluriennale vincolato</i>				
11021/7	Spese per il personale ruolo affari legali: assegni nucleo familiare	0,00	previsione di competenza	1.049,48	0,00	0,00	0,00
			<i>di cui già impegnato*</i>				
			previsione di cassa	1.049,48	0,00		
			<i>a fondo pluriennale vincolato</i>				
11021/8	Spese per il personale ruolo affari legali - salario accessorio dipendenti: competenze	180,00	previsione di competenza	1.731,65	19.986,53	0,00	0,00
			<i>di cui già impegnato*</i>		2.640,00		
			previsione di cassa	4.371,65	20.166,53		
			<i>a fondo pluriennale vincolato</i>	2.640,00			
11021/9	Spese per il personale ruolo affari legali-salario accessorio dipendenti: oneri	42,84	previsione di competenza	412,13	2.714,32	0,00	0,00
			<i>di cui già impegnato*</i>		634,32		
			previsione di cassa	1.046,45	2.757,16		
			<i>a fondo pluriennale vincolato</i>	634,32			
Totale Macroaggr. 101	Redditi da lavoro dipendente	32.161,96	previsione di competenza	127.523,30	147.178,49	0,00	0,00
			<i>di cui già impegnato*</i>		3.274,32	0,00	0,00
			previsione di cassa	140.088,41	179.340,45		
			<i>a fondo pluriennale vincolato</i>	3.274,32			
Macroaggregato 102	Imposte e tasse a carico dell'ente						
11012/1	I.R.A.P. Compensi prof.all'Avvocato dipendente	1.809,82	previsione di competenza	4.873,11	1.604,00	0,00	0,00
			<i>di cui già impegnato*</i>				
			previsione di cassa	7.295,21	3.413,82		
			<i>a fondo pluriennale vincolato</i>				
11012/2	I.R.A.P. Compensi prof.all'Avvocato dipendente Rimborsi legali da terzi (8432e)	0,00	previsione di competenza	0,00	2.558,50	0,00	0,00
			<i>di cui già impegnato*</i>				
			previsione di cassa	0,00	2.558,50		
			<i>a fondo pluriennale vincolato</i>				
11022/1	I.R.A.P. Spese per il personale ruolo affari legali	819,75	previsione di competenza	5.283,05	5.427,20	0,00	0,00
			<i>di cui già impegnato*</i>				
			previsione di cassa	6.081,54	6.246,95		
			<i>a fondo pluriennale vincolato</i>				
11022/2	Spese per indennità da corrispondere a tirocinanti servizio affari legali - irap (ex 17800/12)	0,00	previsione di competenza	0,00	0,00	0,00	0,00
			<i>di cui già impegnato*</i>				
			previsione di cassa	0,00	0,00		
			<i>a fondo pluriennale vincolato</i>				
11022/5	I.R.A.P. Spese per il personale ruolo affari legali - salario accessorio dipendenti	15,30	previsione di competenza	147,19	904,40	0,00	0,00
			<i>di cui già impegnato*</i>		224,40		
			previsione di cassa	371,59	919,70		
			<i>a fondo pluriennale vincolato</i>	224,40			
17800/12	(v.c.nuovo 11022/2) Spese per indennità da corrispondere a tirocinanti servizio affari legali - irap	0,00	previsione di competenza	0,00	0,00	0,00	0,00
			<i>di cui già impegnato*</i>				
			previsione di cassa	0,00	0,00		



Provincia di Pesaro e Urbino

TRATTAMENTO GIURIDICO DEL PERSONALE - TRATTAMENTO ECONOMICO, CONTRIB. DEL PERSONALE - Resp. DOMENICUCCI MARCO SPESE PER MISSIONI, PROGRAMMI E MACROAGGREGATI PER CAPITOLI

MISSIONE PROGRAMMA TITOLO MACROAGGREGATO CAPITOLO	DENOMINAZIONE	RESIDUI PRESUNTI AL TERMINE DELL'ESERCIZIO 2016		PREVISIONI DEFINITIVE DELL'ANNO 2016			
					PREVISIONI ANNO 2017	PREVISIONI DELL'ANNO 2018	PREVISIONI DELL'ANNO 2019
<i>a fondo pluriennale vincolato</i>							
Totale Macroaggr. 102	Imposte e tasse a carico dell'ente	2.644,87	previsione di competenza <i>di cui già impegnato*</i>	10.303,35	10.494,10	0,00	0,00
			previsione di cassa	13.748,34	224,40	0,00	0,00
			<i>a fondo pluriennale vincolato</i>	224,40	13.138,97		
Macroaggregato 103	Acquisto di beni e servizi						
10070/0	(v.c.nuovo 11031) Spese per indennità da corrispondere a tirocinanti servizio affari legali - competenze	0,00	previsione di competenza <i>di cui già impegnato*</i>	0,00	0,00	0,00	0,00
			previsione di cassa	0,00	0,00		
			<i>a fondo pluriennale vincolato</i>				
11031/0	Spese per indennità da corrispondere a tirocinanti servizio affari legali -competenze (ex 10070)	0,00	previsione di competenza <i>di cui già impegnato*</i>	0,00	0,00	0,00	0,00
			previsione di cassa	0,00	0,00		
			<i>a fondo pluriennale vincolato</i>				
11893/1	Rimborso spese missioni per il personale ruolo affari legali	0,00	previsione di competenza <i>di cui già impegnato*</i>	0,00	0,00	0,00	0,00
			previsione di cassa	0,00	0,00		
			<i>a fondo pluriennale vincolato</i>				
Totale Macroaggr. 103	Acquisto di beni e servizi	0,00	previsione di competenza <i>di cui già impegnato*</i>	0,00	0,00	0,00	0,00
			previsione di cassa	0,00	0,00	0,00	0,00
			<i>a fondo pluriennale vincolato</i>				
Totale Titolo 1	Spese correnti	34.806,83	previsione di competenza <i>di cui già impegnato*</i>	137.826,65	157.672,59	0,00	0,00
			previsione di cassa	153.836,75	3.498,72	0,00	0,00
			<i>a fondo pluriennale vincolato</i>	3.498,72	192.479,42		
Totale Programma 11	Altri servizi generali	34.806,83	previsione di competenza <i>di cui già impegnato*</i>	137.826,65	157.672,59	0,00	0,00
			previsione di cassa	153.836,75	3.498,72	0,00	0,00
			<i>a fondo pluriennale vincolato</i>	3.498,72	192.479,42		
Totale MISSIONE 01	Servizi istituzionali, generali e di gestione	272.780,04	previsione di competenza <i>di cui già impegnato*</i>	6.542.350,76	6.376.572,19	0,00	0,00
			previsione di cassa	7.378.212,61	460.180,59	0,00	0,00
			<i>a fondo pluriennale vincolato</i>	460.180,59	6.649.352,23		



Provincia di Pesaro e Urbino

TRATTAMENTO GIURIDICO DEL PERSONALE - TRATTAMENTO ECONOMICO, CONTRIB. DEL PERSONALE - Resp. DOMENICUCCI MARCO SPESE PER MISSIONI, PROGRAMMI E MACROAGGREGATI PER CAPITOLI

MISSIONE PROGRAMMA TITOLO MACROAGGREGATO CAPITOLO	DENOMINAZIONE	RESIDUI PRESUNTI AL TERMINE DELL'ESERCIZIO 2016		PREVISIONI DEFINITIVE DELL'ANNO 2016	PREVISIONI		
					PREVISIONI ANNO 2017	PREVISIONI DELL'ANNO 2018	PREVISIONI DELL'ANNO 2019
MISSIONE 04	Istruzione e diritto allo studio						
	Altri ordini di istruzione non universitaria						
0402 Programma 02							
TITOLO 1	Spese correnti						
Macroaggregato 101	Redditi da lavoro dipendente						
15011/1	Personale ruolo addetto alla Pubblica Istruzione, Manutenzione Scuole: competenze	0,00	previsione di competenza <i>di cui già impegnato*</i> previsione di cassa <i>a fondo pluriennale vincolato</i>	175.150,45 175.150,45	186.835,53 186.835,53	0,00	0,00
15011/5	Personale ruolo addetto alla Pubblica Istruzione, Manutenzione Scuole: oneri obbligatori	7.817,33	previsione di competenza <i>di cui già impegnato*</i> previsione di cassa <i>a fondo pluriennale vincolato</i>	48.869,58 55.547,71	51.730,33 59.547,66	0,00	0,00
15011/6	Personale ruolo addetto alla Pubblica Istruzione, Manutenzione Scuole:TFR.	1.271,92	previsione di competenza <i>di cui già impegnato*</i> previsione di cassa <i>a fondo pluriennale vincolato</i>	7.727,14 8.611,41	8.350,11 9.622,03	0,00	0,00
15011/7	Personale ruolo addetto alla Pubblica Istruzione, Manutenzione Scuole:Ass. nucleo fam.	0,00	previsione di competenza <i>di cui già impegnato*</i> previsione di cassa <i>a fondo pluriennale vincolato</i>	3.150,24 3.150,24	2.500,00 2.500,00	0,00	0,00
15011/8	Personale ruolo addetto alla Pubblica Istruzione, Manutenzione Scuole- salario accessorio dipendenti: competenze	1.080,00	previsione di competenza <i>di cui già impegnato*</i> previsione di cassa <i>a fondo pluriennale vincolato</i>	19.064,34 41.434,34 22.370,00	68.803,16 69.883,16	0,00	0,00
15011/9	Personale ruolo addetto alla Pubblica Istruzione, Manutenzione Scuole- salario accessorio dipendenti: oneri	257,04	previsione di competenza <i>di cui già impegnato*</i> previsione di cassa <i>a fondo pluriennale vincolato</i>	4.537,31 9.910,37 5.373,06	13.173,06 13.430,10	0,00	0,00
90000/1	Personale ruolo addetto alla Pubblica Istruzione, Manutenzione Scuole: competenze	0,00	previsione di competenza <i>di cui già impegnato*</i> previsione di cassa <i>a fondo pluriennale vincolato</i>	0,00 0,00	0,00 0,00	0,00	0,00
90000/5	Personale ruolo addetto alla Pubblica Istruzione, Manutenzione Scuole: oneri obbligatori	0,00	previsione di competenza <i>di cui già impegnato*</i> previsione di cassa <i>a fondo pluriennale vincolato</i>	0,00 0,00	0,00 0,00	0,00	0,00
Totale Macroaggr. 101	Redditi da lavoro dipendente	10.426,29	previsione di competenza <i>di cui già impegnato*</i> previsione di cassa <i>a fondo pluriennale vincolato</i>	258.499,06 293.804,52 27.743,06	331.392,19 341.818,48	0,00 0,00	0,00 0,00
Macroaggregato 102	Imposte e tasse a carico dell'ente						
15012/1	I.R.A.P. Personale ruolo addetto alla Pubblica Istruzione, Manutenzione Scuole	2.576,19	previsione di competenza <i>di cui già impegnato*</i> previsione di cassa <i>a fondo pluriennale vincolato</i>	16.280,84 18.538,89	16.942,40 19.518,59	0,00	0,00
15012/5	I.R.A.P. Personale ruolo addetto alla Pubblica Istruzione, Manut. Scuole - salario accessorio dipendenti	91,80	previsione di competenza	1.620,47	4.451,45	0,00	0,00



Provincia di Pesaro e Urbino

TRATTAMENTO GIURIDICO DEL PERSONALE - TRATTAMENTO ECONOMICO, CONTRIB. DEL PERSONALE - Resp. DOMENICUCCI MARCO SPESE PER MISSIONI, PROGRAMMI E MACROAGGREGATI PER CAPITOLI

MISSIONE PROGRAMMA MACROAGGREGATO CAPITOLO	DENOMINAZIONE	RESIDUI PRESUNTI AL TERMINE DELL'ESERCIZIO 2016		PREVISIONI DEFINITIVE DELL'ANNO 2016			
					PREVISIONI ANNO 2017	PREVISIONI DELL'ANNO 2018	PREVISIONI DELL'ANNO 2019
			<i>di cui già impegnato*</i>		1.901,45		
			previsione di cassa	3.521,92	4.543,25		
			<i>a fondo pluriennale vincolato</i>	1.901,45			
97800/1	I.R.A.P. personale di ruolo e a tempo determinato servizio Pubblica Istruzione- Manutenzione Scuole	0,00	previsione di competenza	0,00	0,00	0,00	0,00
			<i>di cui già impegnato*</i>				
			previsione di cassa	0,00	0,00		
			<i>a fondo pluriennale vincolato</i>				
Totale Macroaggr. 102	Imposte e tasse a carico dell'ente	2.667,99	previsione di competenza	17.901,31	21.393,85	0,00	0,00
			<i>di cui già impegnato*</i>		1.901,45	0,00	0,00
			previsione di cassa	22.060,81	24.061,84		
			<i>a fondo pluriennale vincolato</i>	1.901,45			
Macroaggregato 103	Acquisto di beni e servizi						
15893/0	Personale ruolo Pubblica Istruzione: rimborso spese missioni (ex93980/1)	0,00	previsione di competenza	0,00	0,00	0,00	0,00
			<i>di cui già impegnato*</i>				
			previsione di cassa	0,00	0,00		
			<i>a fondo pluriennale vincolato</i>				
15893/1	Personale ruolo Pubblica Istruzione: rimborso spese missioni (ex93980/1)	0,00	previsione di competenza	0,00	0,00	0,00	0,00
			<i>di cui già impegnato*</i>				
			previsione di cassa	0,00	0,00		
			<i>a fondo pluriennale vincolato</i>				
93980/1	Personale ruolo Pubblica Istruzione: rimborso spese missioni	17,00	previsione di competenza	800,00	800,00	0,00	0,00
			<i>di cui già impegnato*</i>				
			previsione di cassa	852,00	817,00		
			<i>a fondo pluriennale vincolato</i>				
Totale Macroaggr. 103	Acquisto di beni e servizi	17,00	previsione di competenza	800,00	800,00	0,00	0,00
			<i>di cui già impegnato*</i>			0,00	0,00
			previsione di cassa	852,00	817,00		
			<i>a fondo pluriennale vincolato</i>				
Totale Titolo 1	Spese correnti	13.111,28	previsione di competenza	277.200,37	353.586,04	0,00	0,00
			<i>di cui già impegnato*</i>		29.644,51	0,00	0,00
			previsione di cassa	316.717,33	366.697,32		
			<i>a fondo pluriennale vincolato</i>	29.644,51			
Totale Programma 02	Altri ordini di istruzione non universitaria	13.111,28	previsione di competenza	277.200,37	353.586,04	0,00	0,00
			<i>di cui già impegnato*</i>		29.644,51	0,00	0,00
			previsione di cassa	316.717,33	366.697,32		
			<i>a fondo pluriennale vincolato</i>	29.644,51			
Totale MISSIONE 04	Istruzione e diritto allo studio	13.111,28	previsione di competenza	277.200,37	353.586,04	0,00	0,00
			<i>di cui già impegnato*</i>		29.644,51	0,00	0,00
			previsione di cassa	316.717,33	366.697,32		
			<i>a fondo pluriennale vincolato</i>	29.644,51			



Provincia di Pesaro e Urbino

TRATTAMENTO GIURIDICO DEL PERSONALE - TRATTAMENTO ECONOMICO, CONTRIB. DEL PERSONALE - Resp. DOMENICUCCI MARCO SPESE PER MISSIONI, PROGRAMMI E MACROAGGREGATI PER CAPITOLI

MISSIONE PROGRAMMA TITOLO MACROAGGREGATO CAPITOLO	DENOMINAZIONE	RESIDUI PRESUNTI AL TERMINE DELL'ESERCIZIO 2016		PREVISIONI DEFINITIVE DELL'ANNO 2016	PREVISIONI		
					ANNO 2017	DELL'ANNO 2018	DELL'ANNO 2019
MISSIONE 05	Tutela e valorizzazione dei beni e delle attività culturali						
0502 Programma 02	Attività culturali e interventi diversi nel settore culturale						
Titolo 1	Spese correnti						
Macroaggregato 101	Redditi da lavoro dipendente						
21011/1	Personale ruolo addetto ad attività culturali: competenze	0,00	previsione di competenza <i>di cui già impegnato*</i>	29.929,66	0,00	0,00	0,00
			previsione di cassa <i>a fondo pluriennale vincolato</i>	29.929,66	0,00		
21011/5	Personale ruolo addetto ad attività culturali: oneri obbligatori	0,00	previsione di competenza <i>di cui già impegnato*</i>	8.340,10	0,00	0,00	0,00
			previsione di cassa <i>a fondo pluriennale vincolato</i>	13.422,80	0,00		
21011/6	Personale ruolo addetto ad attività culturali: tratt.fine rapp	0,00	previsione di competenza <i>di cui già impegnato*</i>	1.206,81	0,00	0,00	0,00
			previsione di cassa <i>a fondo pluriennale vincolato</i>	1.950,13	0,00		
21011/7	Personale ruolo addetto ad attività culturali: assegni nucleo fam.	0,00	previsione di competenza <i>di cui già impegnato*</i>	125,64	0,00	0,00	0,00
			previsione di cassa <i>a fondo pluriennale vincolato</i>	125,64	0,00		
21011/8	Personale ruolo addetto ad attività culturali- salario accessorio dipendenti: competenze	0,00	previsione di competenza <i>di cui già impegnato*</i>	13.210,17	4.730,00	0,00	0,00
			previsione di cassa <i>a fondo pluriennale vincolato</i>	17.940,17	4.730,00		
21011/9	Personale ruolo addetto ad attività culturali- salario accessorio dipendenti: oneri	0,00	previsione di competenza <i>di cui già impegnato*</i>	3.144,04	1.135,72	0,00	0,00
			previsione di cassa <i>a fondo pluriennale vincolato</i>	4.279,76	1.135,72		
130000/1	Personale ruolo addetto ad attività culturali: competenze	0,00	previsione di competenza <i>di cui già impegnato*</i>	0,00	0,00	0,00	0,00
			previsione di cassa <i>a fondo pluriennale vincolato</i>	0,00	0,00		
130000/5	Personale ruolo addetto ad attività culturali: oneri previdenziali, assistenziali, ecc.	0,00	previsione di competenza <i>di cui già impegnato*</i>	0,00	0,00	0,00	0,00
			previsione di cassa <i>a fondo pluriennale vincolato</i>	0,00	0,00		
Totale Macroaggr. 101	Redditi da lavoro dipendente	0,00	previsione di competenza <i>di cui già impegnato*</i>	55.956,42	5.865,72	0,00	0,00
			previsione di cassa <i>a fondo pluriennale vincolato</i>	67.648,16	5.865,72	0,00	0,00
Macroaggregato 102	Imposte e tasse a carico dell'ente						
21012/1	I.R.A.P. Personale ruolo addetto ad attività culturali	0,00	previsione di competenza <i>di cui già impegnato*</i>	2.976,97	0,00	0,00	0,00
			previsione di cassa <i>a fondo pluriennale vincolato</i>	4.792,21	0,00		
21012/5	I.R.A.P. Personale ruolo addetto ad attività culturali - salario accessorio dipendenti	0,00	previsione di competenza <i>di cui già impegnato*</i>	1.122,86	402,05	0,00	0,00
			previsione di cassa <i>a fondo pluriennale vincolato</i>	1.524,91	402,05		
137800/1	I.R.A.P. personale di ruolo e a tempo determinato addetto alla cultura	0,00	previsione di competenza	0,00	0,00	0,00	0,00



Provincia di Pesaro e Urbino

TRATTAMENTO GIURIDICO DEL PERSONALE - TRATTAMENTO ECONOMICO, CONTRIBUTI DEL PERSONALE - Resp. DOMENICUCCI MARCO SPESE PER MISSIONI, PROGRAMMI E MACROAGGREGATI PER CAPITOLI

MISSIONE PROGRAMMA TITOLO MACROAGGREGATO CAPITOLO	DENOMINAZIONE	RESIDUI PRESUNTI AL TERMINE DELL'ESERCIZIO 2016		PREVISIONI DEFINITIVE DELL'ANNO 2016	PREVISIONI		
					PREVISIONI ANNO 2017	PREVISIONI DELL'ANNO 2018	PREVISIONI DELL'ANNO 2019
			<i>di cui già impegnato*</i>				
			previsione di cassa	0,00	0,00		
			<i>a fondo pluriennale vincolato</i>				
Totale Macroaggr. 102	Imposte e tasse a carico dell'ente	0,00	previsione di competenza	4.099,83	402,05	0,00	0,00
			<i>di cui già impegnato*</i>		402,05	0,00	0,00
			previsione di cassa	6.317,12	402,05		
			<i>a fondo pluriennale vincolato</i>	402,05			
Macroaggregato 103	Acquisto di beni e servizi						
133980/1	Personale ruolo Cultura:rimborso spese missioni	0,00	previsione di competenza	250,00	0,00	0,00	0,00
			<i>di cui già impegnato*</i>				
			previsione di cassa	453,30	0,00		
			<i>a fondo pluriennale vincolato</i>				
Totale Macroaggr. 103	Acquisto di beni e servizi	0,00	previsione di competenza	250,00	0,00	0,00	0,00
			<i>di cui già impegnato*</i>			0,00	0,00
			previsione di cassa	453,30	0,00		
			<i>a fondo pluriennale vincolato</i>				
Totale Titolo 1	Spese correnti	0,00	previsione di competenza	60.306,25	6.267,77	0,00	0,00
			<i>di cui già impegnato*</i>		6.267,77	0,00	0,00
			previsione di cassa	74.418,58	6.267,77		
			<i>a fondo pluriennale vincolato</i>	6.267,77			
Totale Programma 02	Attività culturali e interventi diversi nel settore culturale	0,00	previsione di competenza	60.306,25	6.267,77	0,00	0,00
			<i>di cui già impegnato*</i>		6.267,77	0,00	0,00
			previsione di cassa	74.418,58	6.267,77		
			<i>a fondo pluriennale vincolato</i>	6.267,77			
Totale MISSIONE 05	Tutela e valorizzazione dei beni e delle attività culturali	0,00	previsione di competenza	60.306,25	6.267,77	0,00	0,00
			<i>di cui già impegnato*</i>		6.267,77	0,00	0,00
			previsione di cassa	74.418,58	6.267,77		
			<i>a fondo pluriennale vincolato</i>	6.267,77			



Provincia di Pesaro e Urbino

TRATTAMENTO GIURIDICO DEL PERSONALE - TRATTAMENTO ECONOMICO, CONTRIB. DEL PERSONALE - Resp. DOMENICUCCI MARCO SPESE PER MISSIONI, PROGRAMMI E MACROAGGREGATI PER CAPITOLI

MISSIONE PROGRAMMA TITOLO MACROAGGREGATO CAPITOLO	DENOMINAZIONE	RESIDUI PRESUNTI AL TERMINE DELL'ESERCIZIO 2016		PREVISIONI DEFINITIVE DELL'ANNO 2016	PREVISIONI		
					PREVISIONI ANNO 2017	PREVISIONI DELL'ANNO 2018	PREVISIONI DELL'ANNO 2019
MISSIONE 07	Turismo						
0701 Programma 01	Sviluppo e valorizzazione del turismo						
Titolo 1	Spese correnti						
Macroaggregato 101	Redditi da lavoro dipendente						
24011/1	Spese per il personale di ruolo addetto al turismo: competenze	0,00	previsione di competenza <i>di cui già impegnato*</i>	83.658,84	0,00	0,00	0,00
			previsione di cassa <i>a fondo pluriennale vincolato</i>	83.658,84	0,00		
24011/5	Spese per il personale di ruolo addetto al turismo: oneri obbligatori	0,00	previsione di competenza <i>di cui già impegnato*</i>	22.390,83	0,00	0,00	0,00
			previsione di cassa <i>a fondo pluriennale vincolato</i>	35.942,12	0,00		
24011/6	Spese per il personale di ruolo addetto al turismo:TFR	0,00	previsione di competenza <i>di cui già impegnato*</i>	3.480,77	0,00	0,00	0,00
			previsione di cassa <i>a fondo pluriennale vincolato</i>	5.410,63	0,00		
24011/7	Spese per il personale di ruolo addetto al turismo: assegni nucleo familiare	0,00	previsione di competenza <i>di cui già impegnato*</i>	485,46	0,00	0,00	0,00
			previsione di cassa <i>a fondo pluriennale vincolato</i>	485,46	0,00		
24011/8	Spese per il personale di ruolo addetto al turismo- salario accessorio dipendenti: competenze	0,00	previsione di competenza <i>di cui già impegnato*</i>	32.876,17	10.198,84	0,00	0,00
			previsione di cassa <i>a fondo pluriennale vincolato</i>	43.075,01	10.198,84		
				10.198,84			
24011/9	Spese per il personale di ruolo addetto al turismo- salario accessorio dipendenti: oneri	0,00	previsione di competenza <i>di cui già impegnato*</i>	7.824,54	2.453,31	0,00	0,00
			previsione di cassa <i>a fondo pluriennale vincolato</i>	10.277,85	2.453,31		
				2.453,31			
140000/1	Personale ruolo addetto al Turismo: competenze	0,00	previsione di competenza <i>di cui già impegnato*</i>	0,00	0,00	0,00	0,00
			previsione di cassa <i>a fondo pluriennale vincolato</i>	0,00	0,00		
140000/5	Personale ruolo addetto al Turismo: oneri obbligatori	0,00	previsione di competenza <i>di cui già impegnato*</i>	0,00	0,00	0,00	0,00
			previsione di cassa <i>a fondo pluriennale vincolato</i>	0,00	0,00		
Totale Macroaggr. 101	Redditi da lavoro dipendente	0,00	previsione di competenza <i>di cui già impegnato*</i>	150.716,61	12.652,15	0,00	0,00
			previsione di cassa <i>a fondo pluriennale vincolato</i>	178.849,91	12.652,15	0,00	0,00
				12.652,15			
Macroaggregato 102	Imposte e tasse a carico dell'ente						
24012/1	I.R.A.P. Spese per il personale di ruolo addetto al turismo	0,00	previsione di competenza <i>di cui già impegnato*</i>	7.515,11	0,00	0,00	0,00
			previsione di cassa <i>a fondo pluriennale vincolato</i>	12.069,00	0,00		
24012/5	I.R.A.P. Spese per il personale di ruolo addetto al turismo - salario accessorio dipendenti	0,00	previsione di competenza <i>di cui già impegnato*</i>	2.779,18	882,20	0,00	0,00
			previsione di cassa <i>a fondo pluriennale vincolato</i>	3.661,38	882,20		
				882,20			



Provincia di Pesaro e Urbino

TRATTAMENTO GIURIDICO DEL PERSONALE - TRATTAMENTO ECONOMICO, CONTRIB. DEL PERSONALE - Resp. DOMENICUCCI MARCO SPESE PER MISSIONI, PROGRAMMI E MACROAGGREGATI PER CAPITOLI

MISSIONE PROGRAMMA TITOLO MACROAGGREGATO CAPITOLO	DENOMINAZIONE	RESIDUI PRESUNTI AL TERMINE DELL'ESERCIZIO 2016		PREVISIONI DEFINITIVE DELL'ANNO 2016	PREVISIONI		
					PREVISIONI ANNO 2017	PREVISIONI DELL'ANNO 2018	PREVISIONI DELL'ANNO 2019
147800/1	I.R.A.P. personale di ruolo e a tempo determinato servizio Turismo	0,00	previsione di competenza <i>di cui già impegnato*</i> previsione di cassa <i>a fondo pluriennale vincolato</i>	0,00 0,00	0,00 0,00	0,00 0,00	0,00 0,00
Totale Macroaggr. 102	Imposte e tasse a carico dell'ente	0,00	previsione di competenza <i>di cui già impegnato*</i> previsione di cassa <i>a fondo pluriennale vincolato</i>	10.294,29 15.730,38 882,20	882,20 882,20	0,00 0,00	0,00 0,00
Macroaggregato 103	Acquisto di beni e servizi						
143980/1	Personale ruolo Turismo:rimborso spese missioni	0,00	previsione di competenza <i>di cui già impegnato*</i> previsione di cassa <i>a fondo pluriennale vincolato</i>	502,52 615,62	0,00 0,00	0,00 0,00	0,00 0,00
Totale Macroaggr. 103	Acquisto di beni e servizi	0,00	previsione di competenza <i>di cui già impegnato*</i> previsione di cassa <i>a fondo pluriennale vincolato</i>	502,52 615,62	0,00 0,00	0,00 0,00	0,00 0,00
Totale Titolo 1	Spese correnti	0,00	previsione di competenza <i>di cui già impegnato*</i> previsione di cassa <i>a fondo pluriennale vincolato</i>	161.513,42 195.195,91 13.534,35	13.534,35 13.534,35	0,00 0,00	0,00 0,00
Totale Programma 01	Sviluppo e valorizzazione del turismo	0,00	previsione di competenza <i>di cui già impegnato*</i> previsione di cassa <i>a fondo pluriennale vincolato</i>	161.513,42 195.195,91 13.534,35	13.534,35 13.534,35	0,00 0,00	0,00 0,00
Totale MISSIONE 07	Turismo	0,00	previsione di competenza <i>di cui già impegnato*</i> previsione di cassa <i>a fondo pluriennale vincolato</i>	161.513,42 195.195,91 13.534,35	13.534,35 13.534,35	0,00 0,00	0,00 0,00



Provincia di Pesaro e Urbino

TRATTAMENTO GIURIDICO DEL PERSONALE - TRATTAMENTO ECONOMICO, CONTRIB. DEL PERSONALE - Resp. DOMENICUCCI MARCO SPESE PER MISSIONI, PROGRAMMI E MACROAGGREGATI PER CAPITOLI

MISSIONE PROGRAMMA TITOLO MACROAGGREGATO CAPITOLO	DENOMINAZIONE	RESIDUI PRESUNTI AL TERMINE DELL'ESERCIZIO 2016		PREVISIONI DEFINITIVE DELL'ANNO 2016	PREVISIONI		
					PREVISIONI ANNO 2017	PREVISIONI DELL'ANNO 2018	PREVISIONI DELL'ANNO 2019
MISSIONE 08	Aspetto del territorio ed edilizia abitativa						
0801 Programma 01	Urbanistica e assetto del territorio						
TITOLO 1	Spese correnti						
Macroaggregato 101	Redditi da lavoro dipendente						
25011/1	Personale ruolo addetto all'urbanistica e programmazione territoriale	0,00	previsione di competenza <i>di cui già impegnato*</i>	414.848,63	435.236,13	0,00	0,00
			previsione di cassa <i>a fondo pluriennale vincolato</i>	414.848,63	435.236,13		
25011/5	Personale ruolo addetto all'urbanistica e programmazione territoriale: oneri obbligatori	18.405,79	previsione di competenza <i>di cui già impegnato*</i>	121.567,05	122.689,01	0,00	0,00
			previsione di cassa <i>a fondo pluriennale vincolato</i>	139.194,74	141.094,80		
25011/6	Personale ruolo addetto all'urbanistica e programmazione territoriale:TFR	2.938,55	previsione di competenza <i>di cui già impegnato*</i>	19.216,69	20.446,99	0,00	0,00
			previsione di cassa <i>a fondo pluriennale vincolato</i>	21.668,11	23.385,54		
25011/7	Personale ruolo addetto all'urbanistica e programmazione territoriale: assegno nucleo familiare	0,00	previsione di competenza <i>di cui già impegnato*</i>	7.468,68	8.000,00	0,00	0,00
			previsione di cassa <i>a fondo pluriennale vincolato</i>	7.468,68	8.000,00		
25011/8	Personale ruolo addetto all'urbanistica e programmazione territoriale - salario accessorio dipendenti: competenze	2.532,75	previsione di competenza <i>di cui già impegnato*</i>	49.225,00	144.009,48	0,00	0,00
			previsione di cassa <i>a fondo pluriennale vincolato</i>	109.245,00	146.542,23		
				60.020,00	60.020,00		
25011/9	Personale ruolo addetto all'urbanistica e programmazione territoriale - salario accessorio: oneri	602,78	previsione di competenza <i>di cui già impegnato*</i>	11.715,56	33.914,75	0,00	0,00
			previsione di cassa <i>a fondo pluriennale vincolato</i>	26.130,31	34.517,53		
				14.414,75	14.414,75		
25011/10	Personale ruolo addetto all'urbanistica e programmazione territoriale: salario accessorio dirigenti: competenze	0,00	previsione di competenza <i>di cui già impegnato*</i>	0,00	15.000,00	0,00	0,00
			previsione di cassa <i>a fondo pluriennale vincolato</i>	0,00	15.000,00		
25011/11	Personale ruolo addetto all'urbanistica e programmazione territoriale salario accessorio dirigenti: oneri	0,00	previsione di competenza <i>di cui già impegnato*</i>	0,00	3.570,00	0,00	0,00
			previsione di cassa <i>a fondo pluriennale vincolato</i>	0,00	3.570,00		
25111/1	Personale straordinario addetto all'Urbanistica e programmazione territoriale: competenze (ex180100/1)	0,00	previsione di competenza <i>di cui già impegnato*</i>	0,00	0,00	0,00	0,00
			previsione di cassa <i>a fondo pluriennale vincolato</i>	0,00	0,00		
25111/5	Personale straordinario addetto all'Urbanistica e programmazione territoriale: oneri previdenziali e assistenziali, ecc. (ex 180100/5)	0,00	previsione di competenza <i>di cui già impegnato*</i>	0,00	0,00	0,00	0,00
			previsione di cassa <i>a fondo pluriennale vincolato</i>	0,00	0,00		
25111/6	Personale straordinario addetto	0,00	previsione di competenza	0,00	0,00	0,00	0,00



Provincia di Pesaro e Urbino

TRATTAMENTO GIURIDICO DEL PERSONALE - TRATTAMENTO ECONOMICO, CONTRIBUTI DEL PERSONALE - Resp. DOMENICUCCI MARCO SPESE PER MISSIONI, PROGRAMMI E MACROAGGREGATI PER CAPITOLI

MISSIONE PROGRAMMA TITOLO MACROAGGREGATO CAPITOLO	DENOMINAZIONE	RESIDUI PRESUNTI AL TERMINE DELL'ESERCIZIO 2016		PREVISIONI DEFINITIVE DELL'ANNO 2016	PREVISIONI		
					PREVISIONI ANNO 2017	PREVISIONI DELL'ANNO 2018	PREVISIONI DELL'ANNO 2019
	all'urbanistica e programmazione territoriale: IFR						
			<i>di cui già impegnato*</i>				
			previsione di cassa	0,00	0,00		
			<i>a fondo pluriennale vincolato</i>				
180000/1	Personale ruolo addetto all'Urbanistica e programmazione territoriale: competenze	0,00	previsione di competenza	0,00	0,00	0,00	0,00
			<i>di cui già impegnato*</i>				
			previsione di cassa	0,00	0,00		
			<i>a fondo pluriennale vincolato</i>				
180000/5	Personale ruolo addetto all'Urbanistica e programmazione territoriale: oneri previdenziali, assistenziali, ecc.	0,00	previsione di competenza	0,00	0,00	0,00	0,00
			<i>di cui già impegnato*</i>				
			previsione di cassa	0,00	0,00		
			<i>a fondo pluriennale vincolato</i>				
180100/1	(v.c.nuovo 25111/1) Personale straordinario addetto all'Urbanistica e programmazione territoriale: competenze	0,00	previsione di competenza	0,00	0,00	0,00	0,00
			<i>di cui già impegnato*</i>				
			previsione di cassa	0,00	0,00		
			<i>a fondo pluriennale vincolato</i>				
180100/5	(v.c.nuovo 25111/5) Personale straordinario addetto all'Urbanistica e programmazione territoriale: oneri previdenziali e assistenziali, ecc.	0,00	previsione di competenza	0,00	0,00	0,00	0,00
			<i>di cui già impegnato*</i>				
			previsione di cassa	0,00	0,00		
			<i>a fondo pluriennale vincolato</i>				
Totale Macroaggr. 101	Redditi da lavoro dipendente	24.479,87	previsione di competenza	624.041,61	782.866,36	0,00	0,00
			<i>di cui già impegnato*</i>		74.434,75	0,00	0,00
			previsione di cassa	718.555,47	807.346,23		
			<i>a fondo pluriennale vincolato</i>	74.434,75			
Macroaggregato 102	Imposte e tasse a carico dell'ente						
25012/1	I.R.A.P. Personale ruolo addetto all'urbanistica e programmazione territoriale	6.571,43	previsione di competenza	43.399,59	42.423,52	0,00	0,00
			<i>di cui già impegnato*</i>				
			previsione di cassa	49.646,23	48.994,95		
			<i>a fondo pluriennale vincolato</i>				
25012/5	I.R.A.P. Personale ruolo addetto all'urbanistica e programmazione territoriale - salario accessorio dipendenti	215,28	previsione di competenza	4.184,13	11.476,70	0,00	0,00
			<i>di cui già impegnato*</i>		5.101,70		
			previsione di cassa	9.285,83	11.691,98		
			<i>a fondo pluriennale vincolato</i>	5.101,70			
25012/6	I.R.A.P. Personale ruolo addetto all'urbanistica e programmazione territorio: salario accessorio dirigenti	0,00	previsione di competenza	0,00	1.275,00	0,00	0,00
			<i>di cui già impegnato*</i>				
			previsione di cassa	0,00	1.275,00		
			<i>a fondo pluriennale vincolato</i>				
25022/0	I.R.A.P. personale di ruolo e a tempo determinato servizio urbanistica e programmazione territoriale (ex 187800/1)	0,00	previsione di competenza	0,00	0,00	0,00	0,00
			<i>di cui già impegnato*</i>				
			previsione di cassa	0,00	0,00		
			<i>a fondo pluriennale vincolato</i>				
187800/1	(v.c.nuovo 25022) I.R.A.P. personale di ruolo e a tempo determinato servizio urbanistica e programmazione territoriale	0,00	previsione di competenza	0,00	0,00	0,00	0,00
			<i>di cui già impegnato*</i>				
			previsione di cassa	0,00	0,00		
			<i>a fondo pluriennale vincolato</i>				



Provincia di Pesaro e Urbino

TRATTAMENTO GIURIDICO DEL PERSONALE - TRATTAMENTO ECONOMICO, CONTRIB. DEL PERSONALE - Resp. DOMENICUCCI MARCO SPESE PER MISSIONI, PROGRAMMI E MACROAGGREGATI PER CAPITOLI

MISSIONE PROGRAMMA TITOLO MACROAGGREGATO CAPITOLO	DENOMINAZIONE	RESIDUI PRESUNTI AL TERMINI DELL'ESERCIZIO 2016		PREVISIONI DEFINITIVE DELL'ANNO 2016			
					PREVISIONI ANNO 2017	PREVISIONI DELL'ANNO 2018	PREVISIONI DELL'ANNO 2019
Totale Macroaggr. 102	Imposte e tasse a carico dell'ente	6.786,71	previsione di competenza <i>di cui già impegnato*</i> previsione di cassa <i>a fondo pluriennale vincolato</i>	47.583,72	55.175,22 5.101,70 61.961,93	0,00 0,00	0,00 0,00
Macroaggregato 103	Acquisto di beni e servizi						
25893/0	Personale ruolo Urbanistica:rimborso spese missioni(ex 183980)	0,00	previsione di competenza <i>di cui già impegnato*</i> previsione di cassa <i>a fondo pluriennale vincolato</i>	0,00	0,00	0,00	0,00
183980/1	(v.c.nuovo 25893)Personale ruolo Urbanistica:rimborso spese missioni	57,85	previsione di competenza <i>di cui già impegnato*</i> previsione di cassa <i>a fondo pluriennale vincolato</i>	4.000,00	4.000,00 4.057,85	0,00	0,00
Totale Macroaggr. 103	Acquisto di beni e servizi	57,85	previsione di competenza <i>di cui già impegnato*</i> previsione di cassa <i>a fondo pluriennale vincolato</i>	4.000,00	4.000,00 4.057,85	0,00 0,00	0,00 0,00
Totale Titolo 1	Spese correnti	31.324,43	previsione di competenza <i>di cui già impegnato*</i> previsione di cassa <i>a fondo pluriennale vincolato</i>	675.625,33	842.041,58 79.536,45 873.366,01	0,00 0,00	0,00 0,00
Totale Programma 01	Urbanistica e assetto del territorio	31.324,43	previsione di competenza <i>di cui già impegnato*</i> previsione di cassa <i>a fondo pluriennale vincolato</i>	675.625,33	842.041,58 79.536,45 873.366,01	0,00 0,00	0,00 0,00
0802 Programma 02	Edilizia residenziale pubblica e locale e piani di edilizia economico-popolare						
TITOLO 1	Spese correnti						
Macroaggregato 101	Redditi da lavoro dipendente						
26011/1	Spese per il personale di ruolo edilizia residenziale pubblica:competenze	0,00	previsione di competenza <i>di cui già impegnato*</i> previsione di cassa <i>a fondo pluriennale vincolato</i>	0,00	0,00 0,00	0,00	0,00
26011/5	Spese per il personale di ruolo edilizia residenziale pubblica:oneri obbligatori	0,00	previsione di competenza <i>di cui già impegnato*</i> previsione di cassa <i>a fondo pluriennale vincolato</i>	0,00	0,00 0,00	0,00	0,00
26011/6	Spese per il personale di ruolo edilizia residenziale pubblica:TFR	0,00	previsione di competenza <i>di cui già impegnato*</i> previsione di cassa <i>a fondo pluriennale vincolato</i>	0,00	0,00 0,00	0,00	0,00
26011/7	Spese per il personale di ruolo edilizia residenziale pubblica:assegni nucleo familiare	0,00	previsione di competenza <i>di cui già impegnato*</i> previsione di cassa <i>a fondo pluriennale vincolato</i>	0,00	0,00 0,00	0,00	0,00
26011/8	Spese per il personale di ruolo edilizia residenziale pubblica - salario accessorio dipendenti: competenze	0,00	previsione di competenza <i>di cui già impegnato*</i> previsione di cassa <i>a fondo pluriennale vincolato</i>	0,00	0,00 0,00	0,00	0,00
26011/9	Spese per il personale di ruolo edilizia residenziale pubblica - salario accessorio dipendenti: oneri	0,00	previsione di competenza <i>di cui già impegnato*</i> previsione di cassa <i>a fondo pluriennale vincolato</i>	0,00	0,00 0,00	0,00	0,00



Provincia di Pesaro e Urbino

TRATTAMENTO GIURIDICO DEL PERSONALE - TRATTAMENTO ECONOMICO, CONTRIB. DEL PERSONALE - Resp. DOMENICUCCI MARCO SPESE PER MISSIONI, PROGRAMMI E MACROAGGREGATI PER CAPITOLI

MISSIONE PROGRAMMA TITOLO MACROAGGREGATO CAPITOLO	DENOMINAZIONE	RESIDUI PRESUNTI AL TERMINO DELL'ESERCIZIO 2016		PREVISIONI DEFINITIVE DELL'ANNO 2016			
					PREVISIONI ANNO 2017	PREVISIONI DELL'ANNO 2018	PREVISIONI DELL'ANNO 2019
Totale Macroaggr. 101	Redditi da lavoro dipendente	0,00	previsione di competenza <i>di cui già impegnato*</i> previsione di cassa <i>a fondo pluriennale vincolato</i>	0,00	0,00	0,00	0,00
Macroaggregato 102	Imposte e tasse a carico dell'ente						
26012/1	I.R.A.P. Spese per il personale di ruolo E.R.P.	0,00	previsione di competenza <i>di cui già impegnato*</i> previsione di cassa <i>a fondo pluriennale vincolato</i>	0,00	0,00	0,00	0,00
26012/5	I.R.A.P. Spese per il personale di ruolo E.R.P. - salario accessorio dipendenti	0,00	previsione di competenza <i>di cui già impegnato*</i> previsione di cassa <i>a fondo pluriennale vincolato</i>	0,00	0,00	0,00	0,00
Totale Macroaggr. 102	Imposte e tasse a carico dell'ente	0,00	previsione di competenza <i>di cui già impegnato*</i> previsione di cassa <i>a fondo pluriennale vincolato</i>	0,00	0,00	0,00	0,00
Macroaggregato 103	Acquisto di beni e servizi						
26893/1	Personale ruolo E.R.P.:rimborso spese missioni	0,00	previsione di competenza <i>di cui già impegnato*</i> previsione di cassa <i>a fondo pluriennale vincolato</i>	0,00	0,00	0,00	0,00
Totale Macroaggr. 103	Acquisto di beni e servizi	0,00	previsione di competenza <i>di cui già impegnato*</i> previsione di cassa <i>a fondo pluriennale vincolato</i>	0,00	0,00	0,00	0,00
Totale Titolo 1	Spese correnti	0,00	previsione di competenza <i>di cui già impegnato*</i> previsione di cassa <i>a fondo pluriennale vincolato</i>	0,00	0,00	0,00	0,00
Totale Programma 02	Edilizia residenziale pubblica e locale e piani di edilizia economico-popolare	0,00	previsione di competenza <i>di cui già impegnato*</i> previsione di cassa <i>a fondo pluriennale vincolato</i>	0,00	0,00	0,00	0,00
Totale MISSIONE 08	Assetto del territorio ed edilizia abitativa	31.324,43	previsione di competenza <i>di cui già impegnato*</i> previsione di cassa <i>a fondo pluriennale vincolato</i>	675.625,33	842.041,58 79.536,45	0,00 0,00	0,00 0,00
				781.854,31	873.366,01		
				79.536,45			



Provincia di Pesaro e Urbino

TRATTAMENTO GIURIDICO DEL PERSONALE - TRATTAMENTO ECONOMICO, CONTRIB. DEL PERSONALE - Resp. DOMENICUCCI MARCO SPESE PER MISSIONI, PROGRAMMI E MACROAGGREGATI PER CAPITOLI

MISSIONE PROGRAMMA TITOLO MACROAGGREGATO CAPITOLO	DENOMINAZIONE	RESIDUI PRESUNTI AL TERMINE DELL'ESERCIZIO 2016		PREVISIONI DEFINITIVE DELL'ANNO 2016			
					PREVISIONI ANNO 2017	PREVISIONI DELL'ANNO 2018	PREVISIONI DELL'ANNO 2019
MISSIONE 09	Sviluppo sostenibile e tutela del territorio e dell'ambiente						
0901 Programma 01	Difesa del suolo						
TITOLO 1	Spese correnti						
MACROAGGREGATO 101	Redditi da lavoro dipendente						
27011/1	Spese per il personale di ruolo addetto alla difesa e uso del suolo e risorse naturali	0,00	previsione di competenza <i>di cui già impegnato*</i>	226.031,37	0,00	0,00	0,00
			previsione di cassa <i>a fondo pluriennale vincolato</i>	226.031,37	0,00		
27011/5	Spese per il personale di ruolo addetto alla difesa e uso del suolo e risorse naturali: oneri obb.	0,00	previsione di competenza <i>di cui già impegnato*</i>	66.228,23	0,00	0,00	0,00
			previsione di cassa <i>a fondo pluriennale vincolato</i>	84.152,01	0,00		
27011/6	Spese per il personale di ruolo addetto alla difesa e uso del suolo e risorse naturali:TFR	0,00	previsione di competenza <i>di cui già impegnato*</i>	8.979,47	0,00	0,00	0,00
			previsione di cassa <i>a fondo pluriennale vincolato</i>	11.584,41	0,00		
27011/7	Spese per il personale di ruolo addetto alla difesa e uso del suolo e risorse naturali:Ass. nucleo fam.	0,00	previsione di competenza <i>di cui già impegnato*</i>	1.769,17	0,00	0,00	0,00
			previsione di cassa <i>a fondo pluriennale vincolato</i>	1.769,17	0,00		
27011/8	Spese per il personale di ruolo addetto alla difesa e uso del suolo e risorse naturali - salario accessorio dipendenti: competenze	60,00	previsione di competenza <i>di cui già impegnato*</i>	76.624,61	33.760,00	0,00	0,00
			previsione di cassa <i>a fondo pluriennale vincolato</i>	110.384,61	33.760,00		
				33.760,00	33.820,00		
27011/9	Spese per il personale di ruolo addetto alla difesa e uso del suolo e risorse naturali - salario accessorio dipendenti: oneri	14,28	previsione di competenza <i>di cui già impegnato*</i>	18.236,63	8.108,91	0,00	0,00
			previsione di cassa <i>a fondo pluriennale vincolato</i>	26.345,54	8.108,91		
				8.108,91	8.123,19		
27011/10	Spese per il personale di ruolo addetto alla difesa e uso del suolo e risorse naturali - salario accessorio dirigenti: competenze	0,00	previsione di competenza <i>di cui già impegnato*</i>	7.189,44	13.350,00	0,00	0,00
			previsione di cassa <i>a fondo pluriennale vincolato</i>	20.539,44	13.350,00		
				13.350,00			
27011/11	Spese per il personale di ruolo addetto alla difesa e uso del suolo e risorse naturali - salario accessorio dirigenti: oneri	0,00	previsione di competenza <i>di cui già impegnato*</i>	1.711,09	3.177,30	0,00	0,00
			previsione di cassa <i>a fondo pluriennale vincolato</i>	4.888,39	3.177,30		
				3.177,30			
2711/6	Spese per il personale straordinario addetto alla difesa e uso del suolo e risorse naturali:contributo tratt. fine rapp	0,00	previsione di competenza <i>di cui già impegnato*</i>	0,00	0,00	0,00	0,00
			previsione di cassa <i>a fondo pluriennale vincolato</i>	0,00	0,00		
190000/1	Spese per il personale di ruolo addetto alla difesa e uso del suolo e risorse naturali:competenze	0,00	previsione di competenza <i>di cui già impegnato*</i>	0,00	0,00	0,00	0,00
			previsione di cassa <i>a fondo pluriennale vincolato</i>	0,00	0,00		
190000/5	Spese per il personale di ruolo addetto alla difesa e uso del suolo e risorse naturali:	0,00	previsione di competenza	0,00	0,00	0,00	0,00



Provincia di Pesaro e Urbino

TRATTAMENTO GIURIDICO DEL PERSONALE - TRATTAMENTO ECONOMICO, CONTRIB. DEL PERSONALE - Resp. DOMENICUCCI MARCO

SPESE PER MISSIONI, PROGRAMMI E MACROAGGREGATI PER CAPITOLI

MISSIONE PROGRAMMA TITOLO MACROAGGREGATO CAPITOLO	DENOMINAZIONE	RESIDUI PRESUNTI AL TERMINE DELL'ESERCIZIO 2016		PREVISIONI DEFINITIVE DELL'ANNO 2016				
					PREVISIONI ANNO 2017	PREVISIONI DELL'ANNO 2018	PREVISIONI DELL'ANNO 2019	
	oneri prev.li, assistenziali ecc.							
			<i>di cui già impegnato*</i>					
			previsione di cassa	0,00	0,00			
			<i>a fondo pluriennale vincolato</i>					
190100/1	Spese per il personale straordinario addetto alla difesa e uso del suolo e risorse naturali: competenze	0,00	previsione di competenza	0,00	0,00	0,00	0,00	0,00
			<i>di cui già impegnato*</i>					
			previsione di cassa	0,00	0,00			
			<i>a fondo pluriennale vincolato</i>					
190100/5	Spese per il personale straordinario addetto alla difesa e uso del suolo e risorse naturali: oneri prov.li, assistenziali ecc.	0,00	previsione di competenza	0,00	0,00	0,00	0,00	0,00
			<i>di cui già impegnato*</i>					
			previsione di cassa	0,00	0,00			
			<i>a fondo pluriennale vincolato</i>					
Totale Macroaggr. 101	Redditi da lavoro dipendente	74,28	previsione di competenza	406.770,01	58.396,21	0,00	0,00	0,00
			<i>di cui già impegnato*</i>		58.396,21	0,00	0,00	0,00
			previsione di cassa	485.694,94	58.470,49			
			<i>a fondo pluriennale vincolato</i>	58.396,21				
Macroaggregato 102	Imposte e tasse a carico dell'ente							
27012/1	il.R.A.P. Spese per il personale di ruolo addetto alla difesa e uso del suolo e risorse naturali	0,00	previsione di competenza	22.211,26	0,00	0,00	0,00	0,00
			<i>di cui già impegnato*</i>					
			previsione di cassa	28.612,20	0,00			
			<i>a fondo pluriennale vincolato</i>					
27012/5	I.R.A.P. personale di ruolo addetto alla difesa e uso del suolo e risorse naturali - salario accessorio dipendenti	5,10	previsione di competenza	6.482,49	2.900,20	0,00	0,00	0,00
			<i>di cui già impegnato*</i>		2.900,20			
			previsione di cassa	9.382,69	2.905,30			
			<i>a fondo pluriennale vincolato</i>	2.900,20				
27012/6	I.R.A.P. personale di ruolo addetto alla difesa e uso del suolo e risorse naturali - salario accessorio dirigenti	0,00	previsione di competenza	611,11	1.134,75	0,00	0,00	0,00
			<i>di cui già impegnato*</i>		1.134,75			
			previsione di cassa	1.745,86	1.134,75			
			<i>a fondo pluriennale vincolato</i>	1.134,75				
197800/1	Irap personale di ruolo e a tempo determinato addetto alla difesa e uso del suolo e risorse naturali	0,00	previsione di competenza	0,00	0,00	0,00	0,00	0,00
			<i>di cui già impegnato*</i>					
			previsione di cassa	0,00	0,00			
			<i>a fondo pluriennale vincolato</i>					
Totale Macroaggr. 102	Imposte e tasse a carico dell'ente	5,10	previsione di competenza	29.304,86	4.034,95	0,00	0,00	0,00
			<i>di cui già impegnato*</i>		4.034,95	0,00	0,00	0,00
			previsione di cassa	39.740,75	4.040,05			
			<i>a fondo pluriennale vincolato</i>	4.034,95				
Macroaggregato 103	Acquisto di beni e servizi							
193980/1	Personale ruolo Difesa del Suolo: rimborso spese missioni	0,00	previsione di competenza	1.250,00	0,00	0,00	0,00	0,00
			<i>di cui già impegnato*</i>					
			previsione di cassa	2.130,40	0,00			
			<i>a fondo pluriennale vincolato</i>					
Totale Macroaggr. 103	Acquisto di beni e servizi	0,00	previsione di competenza	1.250,00	0,00	0,00	0,00	0,00
			<i>di cui già impegnato*</i>			0,00	0,00	0,00
			previsione di cassa	2.130,40	0,00			
			<i>a fondo pluriennale vincolato</i>					
Totale Titolo 1	Spese correnti	79,38	previsione di competenza	437.324,87	62.431,16	0,00	0,00	0,00
			<i>di cui già impegnato*</i>		62.431,16	0,00	0,00	0,00
			previsione di cassa	527.566,09	62.510,54			
			<i>a fondo pluriennale vincolato</i>	62.431,16				



Provincia di Pesaro e Urbino

TRATTAMENTO GIURIDICO DEL PERSONALE - TRATTAMENTO ECONOMICO, CONTRIBUTI DEL PERSONALE - Resp. DOMENICUCCI MARCO SPESE PER MISSIONI, PROGRAMMI E MACROAGGREGATI PER CAPITOLI

MISSIONE PROGRAMMA TITOLO MACROAGGREGATO CAPITOLO	DENOMINAZIONE	RESIDUI PRESUNTI AL TERMINE DELL'ESERCIZIO 2016		PREVISIONI DEFINITIVE DELL'ANNO 2016	PREVISIONI ANNO		
					2017	DELL'ANNO 2018	DELL'ANNO 2019
Totale Programma 01	Difesa del suolo	79,38	previsione di competenza <i>di cui già impegnato*</i>	437.324,87	62.431,16	0,00	0,00
			previsione di cassa <i>a fondo pluriennale vincolato</i>	527.566,09	62.431,16	0,00	0,00
				62.431,16	62.510,54		
0902 Programma 02	Tutela, valorizzazione e recupero ambientale						
Titolo 1	Spese correnti						
Macroaggregato 101	Redditi da lavoro dipendente						
28011/1	Personale ruolo addetto all'Ambiente e vigilanza ambientale	0,00	previsione di competenza <i>di cui già impegnato*</i>	168.935,52	180.716,18	0,00	0,00
			previsione di cassa <i>a fondo pluriennale vincolato</i>	168.935,52	180.716,18		
28011/5	Personale ruolo addetto all'Ambiente e vigilanza ambientale: oneri obbligatori	6.590,70	previsione di competenza <i>di cui già impegnato*</i>	44.170,52	46.309,47	0,00	0,00
			previsione di cassa <i>a fondo pluriennale vincolato</i>	53.720,86	52.900,17		
28011/6	Personale ruolo addetto all'Ambiente e vigilanza ambientale: TFR	1.067,09	previsione di competenza <i>di cui già impegnato*</i>	6.950,34	8.217,64	0,00	0,00
			previsione di cassa <i>a fondo pluriennale vincolato</i>	8.341,79	9.284,73		
28011/7	Personale ruolo addetto all'Ambiente e vigilanza ambientale: assegni nucleo familiare	0,00	previsione di competenza <i>di cui già impegnato*</i>	2.435,46	2.500,00	0,00	0,00
			previsione di cassa <i>a fondo pluriennale vincolato</i>	2.435,46	2.500,00		
28011/8	Personale ruolo addetto all'Ambiente e vigilanza ambientale- salario accessorio dipendenti: competenze	4.684,18	previsione di competenza <i>di cui già impegnato*</i>	27.375,07	58.290,00	0,00	0,00
			previsione di cassa <i>a fondo pluriennale vincolato</i>	47.964,21	20.589,14		
				20.589,14	62.974,18		
28011/9	Personale ruolo addetto all'Ambiente e vigilanza ambientale- salario accessorio dipendenti: oneri	1.114,81	previsione di competenza <i>di cui già impegnato*</i>	6.515,17	12.760,31	0,00	0,00
			previsione di cassa <i>a fondo pluriennale vincolato</i>	11.475,48	4.960,31		
				4.960,31	13.875,12		
28021/1	Personale tempo determinato addetto all'Ambiente e Vigilanza Ambiente: competenze (ex 200100/1)	0,00	previsione di competenza <i>di cui già impegnato*</i>	0,00	0,00	0,00	0,00
			previsione di cassa <i>a fondo pluriennale vincolato</i>	0,00	0,00		
28021/5	Personale tempo determinato addetto all'Ambiente e Vigilanza Ambiente: oneri previdenziali, assistenziali, ecc. (ex 200100/5)	0,00	previsione di competenza <i>di cui già impegnato*</i>	0,00	0,00	0,00	0,00
			previsione di cassa <i>a fondo pluriennale vincolato</i>	0,00	0,00		
28111/6	Personale tempo determinato addetto all'Ambiente e Vigilanza Ambiente: TFR	0,00	previsione di competenza <i>di cui già impegnato*</i>	0,00	0,00	0,00	0,00
			previsione di cassa <i>a fondo pluriennale vincolato</i>	0,00	0,00		
200000/5	Personale ruolo addetto all'Ambiente e vigilanza ambientale: oneri previdenziali, assistenziali, ecc.	0,00	previsione di competenza <i>di cui già impegnato*</i>	0,00	0,00	0,00	0,00
			previsione di cassa <i>a fondo pluriennale vincolato</i>	0,00	0,00		



Provincia di Pesaro e Urbino

TRATTAMENTO GIURIDICO DEL PERSONALE - TRATTAMENTO ECONOMICO, CONTRIB. DEL PERSONALE - Resp. DOMENICUCCI MARCO SPESE PER MISSIONI, PROGRAMMI E MACROAGGREGATI PER CAPITOLI

MISSIONE PROGRAMMA TITOLO MACROAGGREGATO CAPITOLO	DENOMINAZIONE	RESIDUI PRESUNTI AL TERMINE DELL'ESERCIZIO 2016		PREVISIONI DEFINITIVE DELL'ANNO 2016			
					PREVISIONI ANNO 2017	PREVISIONI DELL'ANNO 2018	PREVISIONI DELL'ANNO 2019
200100/1	(v.c.nuovo 28021)Personale tempo determinato addetto all' Ambiente e Vigilanza Ambiente: competenze	0,00	previsione di competenza <i>di cui già impegnato*</i> previsione di cassa <i>a fondo pluriennale vincolato</i>	0,00 0,00	0,00 0,00	0,00 0,00	0,00 0,00
200100/5	(v.c.nuovo 28021/5)Personale tempo determinato addetto all' Ambiente e Vigilanza Ambientale: oneri previdenziali, assistenziali, ecc.	0,00	previsione di competenza <i>di cui già impegnato*</i> previsione di cassa <i>a fondo pluriennale vincolato</i>	0,00 0,00	0,00 0,00	0,00 0,00	0,00 0,00
Totale Macroaggr. 101	Redditi da lavoro dipendente	13.456,78	previsione di competenza <i>di cui già impegnato*</i> previsione di cassa <i>a fondo pluriennale vincolato</i>	256.382,08 292.873,32 25.549,45	308.793,60 25.549,45 322.250,38	0,00 0,00	0,00 0,00
Macroaggregato 102	Imposte e tasse a carico dell'ente						
28012/1	IRAP Personale ruolo addetto all'Ambiente e vigilanza ambientale	2.353,83	previsione di competenza <i>di cui già impegnato*</i> previsione di cassa <i>a fondo pluriennale vincolato</i>	15.761,53 19.172,76	16.539,03 18.892,86	0,00	0,00
28012/5	IRAP Personale ruolo addetto all'Ambiente e vigilanza ambientale - salario accessorio dipendenti	398,15	previsione di competenza <i>di cui già impegnato*</i> previsione di cassa <i>a fondo pluriennale vincolato</i>	2.326,88 4.076,96 1.750,08	4.300,08 1.750,08 4.698,23	0,00	0,00
28022/0	I.R.A.P. personale di ruolo e a tempo determinato servizio Ambiente e Vigilanza Ambientale (ex207800)	0,00	previsione di competenza <i>di cui già impegnato*</i> previsione di cassa <i>a fondo pluriennale vincolato</i>	0,00 0,00	0,00 0,00	0,00	0,00
207800/1	(v.c.nuovo 28022)I.R.A.P. personale di ruolo e a tempo determinato servizio Ambiente e Vigilanza Ambientale	0,00	previsione di competenza <i>di cui già impegnato*</i> previsione di cassa <i>a fondo pluriennale vincolato</i>	0,00 0,00	0,00 0,00	0,00	0,00
Totale Macroaggr. 102	Imposte e tasse a carico dell'ente	2.751,98	previsione di competenza <i>di cui già impegnato*</i> previsione di cassa <i>a fondo pluriennale vincolato</i>	18.088,41 23.249,72 1.750,08	20.839,11 1.750,08 23.591,09	0,00 0,00	0,00 0,00
Macroaggregato 103	Acquisto di beni e servizi						
28893/1	Personale e collaboratori Ambiente:rimborso spese missioni (ex 203980)	0,00	previsione di competenza <i>di cui già impegnato*</i> previsione di cassa <i>a fondo pluriennale vincolato</i>	0,00 0,00	0,00 0,00	0,00	0,00
203980/1	(v.c.nuovo 28893/1)Personale e collaboratori Ambiente:rimborso spese missioni	77,50	previsione di competenza <i>di cui già impegnato*</i> previsione di cassa <i>a fondo pluriennale vincolato</i>	2.150,00 2.216,70	2.150,00 2.227,50	0,00	0,00
Totale Macroaggr. 103	Acquisto di beni e servizi	77,50	previsione di competenza <i>di cui già impegnato*</i> previsione di cassa <i>a fondo pluriennale vincolato</i>	2.150,00 2.216,70	2.150,00 2.227,50	0,00 0,00	0,00 0,00
Totale Titolo 1	Spese correnti	16.286,26	previsione di competenza <i>di cui già impegnato*</i> previsione di cassa <i>a fondo pluriennale vincolato</i>	276.620,49 318.339,74 27.299,53	331.782,71 348.068,97	0,00 0,00	0,00 0,00



Provincia di Pesaro e Urbino

TRATTAMENTO GIURIDICO DEL PERSONALE - TRATTAMENTO ECONOMICO, CONTRIB. DEL PERSONALE - Resp. DOMENICUCCI MARCO SPESE PER MISSIONI, PROGRAMMI E MACROAGGREGATI PER CAPITOLI

MISSIONE PROGRAMMA TITOLO MACROAGGREGATO CAPITOLO	DENOMINAZIONE	RESIDUI PRESUNTI AL TERMINE DELL'ESERCIZIO 2016		PREVISIONI DEFINITIVE DELL'ANNO 2016	PREVISIONI		
					PREVISIONI ANNO 2017	PREVISIONI DELL'ANNO 2018	PREVISIONI DELL'ANNO 2019
Totale Programma 02	Tutela, valorizzazione e recupero ambientale	16.286,26	previsione di competenza <i>di cui già impegnato*</i> previsione di cassa <i>a fondo pluriennale vincolato</i>	276.620,49	331.782,71 27.299,53 348.068,97	0,00 0,00	0,00 0,00
0903 Programma 03	Rifiuti						
Titolo 1	Spese correnti						
Macroaggregato 101	Redditi da lavoro dipendente						
29011/1	Spese per il personale di ruolo addetto alla tutela e risanamento delle acque, gestione e prevenzione dei rifiuti: competenze	0,00	previsione di competenza <i>di cui già impegnato*</i> previsione di cassa <i>a fondo pluriennale vincolato</i>	102.071,62	114.652,42	0,00	0,00
29011/5	Spese per il personale di ruolo addetto alla tutela e risanamento delle acque, gestione e prevenzione dei rifiuti: oneri obblig.	4.220,16	previsione di competenza <i>di cui già impegnato*</i> previsione di cassa <i>a fondo pluriennale vincolato</i>	31.119,33	33.583,84	0,00	0,00
29011/6	Personale ruolo addetto alla gestione e prevenzione dei rifiuti: TFR	766,36	previsione di competenza <i>di cui già impegnato*</i> previsione di cassa <i>a fondo pluriennale vincolato</i>	5.392,71	5.688,86	0,00	0,00
29011/7	Personale ruolo addetto alla gestione e prevenzione dei rifiuti: A.N.F.	0,00	previsione di competenza <i>di cui già impegnato*</i> previsione di cassa <i>a fondo pluriennale vincolato</i>	1.188,18	2.000,00	0,00	0,00
29011/8	Spese per il personale di ruolo addetto alla tutela e risanamento delle acque, gestione rifiuti - salario accessorio dipendenti: competenze	510,00	previsione di competenza <i>di cui già impegnato*</i> previsione di cassa <i>a fondo pluriennale vincolato</i>	12.623,47	67.635,61 23.390,00 68.145,61	0,00	0,00
29011/9	Spese per il personale di ruolo addetto alla tutela e risanamento delle acque, gestione rifiuti - salario accessorio dipendenti: oneri	121,37	previsione di competenza <i>di cui già impegnato*</i> previsione di cassa <i>a fondo pluriennale vincolato</i>	3.004,42	13.415,79 5.615,79 13.537,16	0,00	0,00
210000/1	Personale ruolo addetto alla gestione e prevenzione dei rifiuti: competenze	0,00	previsione di competenza <i>di cui già impegnato*</i> previsione di cassa <i>a fondo pluriennale vincolato</i>	0,00	0,00	0,00	0,00
210000/5	Personale ruolo addetto alla gestione e prevenzione dei rifiuti: oneri obbligatori	0,00	previsione di competenza <i>di cui già impegnato*</i> previsione di cassa <i>a fondo pluriennale vincolato</i>	0,00	0,00	0,00	0,00
Totale Macroaggr. 101	Redditi da lavoro dipendente	5.617,89	previsione di competenza <i>di cui già impegnato*</i> previsione di cassa <i>a fondo pluriennale vincolato</i>	155.399,73	236.976,52 29.005,79 242.594,41	0,00 0,00	0,00 0,00
Macroaggregato 102	Imposte e tasse a carico dell'ente						
29012/1	I.R.A.P. Spese per il personale di ruolo addetto alla tutela e risanamento delle acque, gestione e prevenzione dei rifiuti	991,90	previsione di competenza <i>di cui già impegnato*</i> previsione di cassa <i>a fondo pluriennale vincolato</i>	8.479,49	8.570,96	0,00	0,00
29012/5	I.R.A.P. personale di ruolo addetto alla	43,35	previsione di competenza	1.072,99	4.538,15	0,00	0,00



Provincia di Pesaro e Urbino

TRATTAMENTO GIURIDICO DEL PERSONALE - TRATTAMENTO ECONOMICO, CONTRIB. DEL PERSONALE - Resp. DOMENICUCCI MARCO SPESE PER MISSIONI, PROGRAMMI E MACROAGGREGATI PER CAPITOLI

MISSIONE PROGRAMMA TITOLO MACROAGGREGATO CAPITOLO	DENOMINAZIONE	RESIDUI PRESUNTI AL TERMINE DELL'ESERCIZIO 2016		PREVISIONI DEFINITIVE DELL'ANNO 2016				
					PREVISIONI ANNO 2017	PREVISIONI DELL'ANNO 2018	PREVISIONI DELL'ANNO 2019	
	tutela e risanamento delle acque, gestione rifiuti - salario accessorio dipendenti							
			<i>di cui già impegnato*</i>		1.988,15			
			previsione di cassa	3.061,14	4.581,50			
			<i>a fondo pluriennale vincolato</i>	1.988,15				
217800/1	I.R.A.P. personale addetto alla tutela e risanamento delle acque, gestione e prevenzione dei rifiuti	0,00	previsione di competenza	0,00	0,00	0,00	0,00	0,00
			<i>di cui già impegnato*</i>					
			previsione di cassa	0,00	0,00			
			<i>a fondo pluriennale vincolato</i>					
Totale Macroaggr. 102	Imposte e tasse a carico dell'ente	1.035,25	previsione di competenza	9.552,48	13.109,11	0,00	0,00	0,00
			<i>di cui già impegnato*</i>		1.988,15	0,00	0,00	0,00
			previsione di cassa	12.843,28	14.144,36			
			<i>a fondo pluriennale vincolato</i>	1.988,15				
Macroaggregato 103	Acquisto di beni e servizi							
29893/0	Personale e collaboratori Organizzazione smaltimento rifiuti :rimborso spese missioni (ex 213980/1)	0,00	previsione di competenza	0,00	0,00	0,00	0,00	0,00
			<i>di cui già impegnato*</i>					
			previsione di cassa	0,00	0,00			
			<i>a fondo pluriennale vincolato</i>					
213980/1	(v.c.nuovo 29893)Personale e collaboratori Organizzazione smaltimento rifiuti :rimborso spese missioni	0,00	previsione di competenza	1.300,00	1.300,00	0,00	0,00	0,00
			<i>di cui già impegnato*</i>					
			previsione di cassa	1.300,00	1.300,00			
			<i>a fondo pluriennale vincolato</i>					
Totale Macroaggr. 103	Acquisto di beni e servizi	0,00	previsione di competenza	1.300,00	1.300,00	0,00	0,00	0,00
			<i>di cui già impegnato*</i>			0,00	0,00	0,00
			previsione di cassa	1.300,00	1.300,00			
			<i>a fondo pluriennale vincolato</i>					
Totale Titolo 1	Spese correnti	6.653,14	previsione di competenza	166.252,21	251.385,63	0,00	0,00	0,00
			<i>di cui già impegnato*</i>		30.993,94	0,00	0,00	0,00
			previsione di cassa	205.361,70	258.038,77			
			<i>a fondo pluriennale vincolato</i>	30.993,94				
Totale Programma 03	Rifiuti	6.653,14	previsione di competenza	166.252,21	251.385,63	0,00	0,00	0,00
			<i>di cui già impegnato*</i>		30.993,94	0,00	0,00	0,00
			previsione di cassa	205.361,70	258.038,77			
			<i>a fondo pluriennale vincolato</i>	30.993,94				
0904 Programma 04	Servizio idrico integrato							
Titolo 1	Spese correnti							
Macroaggregato 101	Redditi da lavoro dipendente							
30011/1	Personale ruolo addetto al Servizio idrico integrato:competenze	0,00	previsione di competenza	67.367,50	67.814,89	0,00	0,00	0,00
			<i>di cui già impegnato*</i>					
			previsione di cassa	67.367,50	67.814,89			
			<i>a fondo pluriennale vincolato</i>					
30011/5	Personale ruolo addetto al Servizio idrico integrato:oneri obbligatori	2.520,84	previsione di competenza	16.927,39	16.952,67	0,00	0,00	0,00
			<i>di cui già impegnato*</i>					
			previsione di cassa	25.256,92	19.473,51			
			<i>a fondo pluriennale vincolato</i>					
30011/6	Personale ruolo addetto al Servizio idrico integrato:TFR	381,47	previsione di competenza	2.479,57	2.453,26	0,00	0,00	0,00
			<i>di cui già impegnato*</i>					
			previsione di cassa	3.526,45	2.834,73			
			<i>a fondo pluriennale vincolato</i>					
30011/7	Personale ruolo addetto al Servizio idrico integrato:assegnio nucleo familiare	0,00	previsione di competenza	1.527,03	2.000,00	0,00	0,00	0,00
			<i>di cui già impegnato*</i>					
			previsione di cassa	1.527,03	2.000,00			
			<i>a fondo pluriennale vincolato</i>					
30011/8	Personale ruolo addetto al Servizio idrico	330,00	previsione di competenza	9.661,36	21.088,78	0,00	0,00	0,00



Provincia di Pesaro e Urbino

TRATTAMENTO GIURIDICO DEL PERSONALE - TRATTAMENTO ECONOMICO, CONTRIB. DEL PERSONALE - Resp. DOMENICUCCI MARCO SPESE PER MISSIONI, PROGRAMMI E MACROAGGREGATI PER CAPITOLI

MISSIONE PROGRAMMA TITOLO MACROAGGREGATO CAPITOLO	DENOMINAZIONE	RESIDUI PRESUNTI AL TERMINE DELL'ESERCIZIO 2016		PREVISIONI DEFINITIVE DELL'ANNO 2016			
					PREVISIONI ANNO 2017	PREVISIONI DELL'ANNO 2018	PREVISIONI DELL'ANNO 2019
	integrato- salario accessorio dipendenti: competenze						
			<i>di cui già impegnato*</i>		9.250,00		
			previsione di cassa	18.911,36	21.418,78		
			<i>a fondo pluriennale vincolato</i>	9.250,00			
30011/9	Personale ruolo addetto al Servizio idrico integrato-salario accessorio dipendenti:oneri	78,55	previsione di competenza	2.299,43	4.821,47	0,00	0,00
			<i>di cui già impegnato*</i>		2.221,47		
			previsione di cassa	4.520,90	4.900,02		
			<i>a fondo pluriennale vincolato</i>	2.221,47			
Totale Macroaggr. 101	Redditi da lavoro dipendente	3.310,86	previsione di competenza	100.262,28	115.131,07	0,00	0,00
			<i>di cui già impegnato*</i>		11.471,47	0,00	0,00
			previsione di cassa	121.110,16	118.441,93		
			<i>a fondo pluriennale vincolato</i>	11.471,47			
Macroaggregato 102	Imposte e tasse a carico dell'ente						
30012/1	I.R.A.P. personale ruolo Servizio Idrico Integrato	900,31	previsione di competenza	6.045,21	6.054,53	0,00	0,00
			<i>di cui già impegnato*</i>				
			previsione di cassa	9.020,04	6.954,84		
			<i>a fondo pluriennale vincolato</i>				
30012/5	I.R.A.P. personale ruolo Servizio Idrico Integrato - salario accessorio dipendenti	28,05	previsione di competenza	821,22	1.636,25	0,00	0,00
			<i>di cui già impegnato*</i>		786,25		
			previsione di cassa	1.607,47	1.664,30		
			<i>a fondo pluriennale vincolato</i>	786,25			
Totale Macroaggr. 102	Imposte e tasse a carico dell'ente	928,36	previsione di competenza	6.866,43	7.690,78	0,00	0,00
			<i>di cui già impegnato*</i>		786,25	0,00	0,00
			previsione di cassa	10.627,51	8.619,14		
			<i>a fondo pluriennale vincolato</i>	786,25			
Macroaggregato 103	Acquisto di beni e servizi						
30893/1	Personale ruolo addetto al Servizio idrico integrato: missioni	332,15	previsione di competenza	1.750,00	1.750,00	0,00	0,00
			<i>di cui già impegnato*</i>				
			previsione di cassa	1.750,00	2.082,15		
			<i>a fondo pluriennale vincolato</i>				
Totale Macroaggr. 103	Acquisto di beni e servizi	332,15	previsione di competenza	1.750,00	1.750,00	0,00	0,00
			<i>di cui già impegnato*</i>			0,00	0,00
			previsione di cassa	1.750,00	2.082,15		
			<i>a fondo pluriennale vincolato</i>				
Totale Titolo 1	Spese correnti	4.571,37	previsione di competenza	108.878,71	124.571,85	0,00	0,00
			<i>di cui già impegnato*</i>		12.257,72	0,00	0,00
			previsione di cassa	133.487,67	129.143,22		
			<i>a fondo pluriennale vincolato</i>	12.257,72			
Totale Programma 04	Servizio idrico integrato	4.571,37	previsione di competenza	108.878,71	124.571,85	0,00	0,00
			<i>di cui già impegnato*</i>		12.257,72	0,00	0,00
			previsione di cassa	133.487,67	129.143,22		
			<i>a fondo pluriennale vincolato</i>	12.257,72			
0905 Programma 05	Aree protette, parchi naturali, protezione naturalistica e forestazione						
Titolo 1	Spese correnti						
Macroaggregato 101	Redditi da lavoro dipendente						
32011/1	Personale ruolo addetto alle aree protette e parchi naturali	0,00	previsione di competenza	97.546,26	87.014,00	0,00	0,00
			<i>di cui già impegnato*</i>				
			previsione di cassa	97.546,26	87.014,00		
			<i>a fondo pluriennale vincolato</i>				
32011/5	Personale ruolo addetto alle aree protette e parchi naturali:oneri obbl.	4.084,56	previsione di competenza	29.718,07	26.881,57	0,00	0,00
			<i>di cui già impegnato*</i>				
			previsione di cassa	34.735,45	30.966,13		
			<i>a fondo pluriennale vincolato</i>				
32011/6	Personale ruolo addetto alle aree protette e parchi naturali: TFR	507,09	previsione di competenza	3.875,29	3.307,24	0,00	0,00



Provincia di Pesaro e Urbino

TRATTAMENTO GIURIDICO DEL PERSONALE - TRATTAMENTO ECONOMICO, CONTRIB. DEL PERSONALE - Resp. DOMENICUCCI MARCO SPESE PER MISSIONI, PROGRAMMI E MACROAGGREGATI PER CAPITOLI

MISSIONE PROGRAMMA TITOLO MACROAGGREGATO CAPITOLO	DENOMINAZIONE	RESIDUI PRESUNTI AL TERMINE DELL'ESERCIZIO 2016		PREVISIONI DEFINITIVE DELL'ANNO 2016			
					PREVISIONI ANNO 2017	PREVISIONI DELL'ANNO 2018	PREVISIONI DELL'ANNO 2019
			<i>di cui già impegnato*</i> previsione di cassa <i>a fondo pluriennale vincolato</i>	4.531,93	3.814,33		
32011/7	Personale ruolo addetto alle aree protette e parchi naturali: assegni nucleo fam.	0,00	previsione di competenza <i>di cui già impegnato*</i> previsione di cassa <i>a fondo pluriennale vincolato</i>	2.158,80 2.158,80	2.000,00 2.000,00	0,00	0,00
32011/8	Personale ruolo addetto alle aree protette e parchi naturali - salario accessorio dipendenti: competenze	659,22	previsione di competenza <i>di cui già impegnato*</i> previsione di cassa <i>a fondo pluriennale vincolato</i>	12.100,76 24.545,72 12.444,96	44.409,24 12.444,96 45.068,46	0,00	0,00
32011/9	Personale ruolo addetto aree protette e parchi naturali - salario accessorio dipendenti: oneri	156,91	previsione di competenza <i>di cui già impegnato*</i> previsione di cassa <i>a fondo pluriennale vincolato</i>	2.880,05 5.869,88 2.989,83	7.669,83 2.989,83 7.826,74	0,00	0,00
240000/1	Personale ruolo addetto alle aree protette e parchi naturali: competenze	0,00	previsione di competenza <i>di cui già impegnato*</i> previsione di cassa <i>a fondo pluriennale vincolato</i>	0,00 0,00	0,00 0,00	0,00	0,00
240000/5	Personale ruolo addetto alle aree protette e parchi naturali, vivai e serre: oneri previdenziali, assistenziali, ecc.	0,00	previsione di competenza <i>di cui già impegnato*</i> previsione di cassa <i>a fondo pluriennale vincolato</i>	0,00 0,00	0,00 0,00	0,00	0,00
Totale Macroaggr. 101	Redditi da lavoro dipendente	5.407,78	previsione di competenza <i>di cui già impegnato*</i> previsione di cassa <i>a fondo pluriennale vincolato</i>	148.279,23 169.388,04 15.434,79	171.281,88 15.434,79 176.689,66	0,00 0,00	0,00 0,00
Macroaggregato 102	Imposte e tasse a carico dell'ente						
32012/1	I.R.A.P. Personale ruolo addetto alle aree protette e parchi naturali	1.458,93	previsione di competenza <i>di cui già impegnato*</i> previsione di cassa <i>a fondo pluriennale vincolato</i>	9.599,99 11.350,02	9.600,55 11.059,48	0,00	0,00
32012/5	I.R.A.P. Personale ruolo addetto alle aree protette e parchi naturali - salario accessorio dipendenti	56,03	previsione di competenza <i>di cui già impegnato*</i> previsione di cassa <i>a fondo pluriennale vincolato</i>	1.028,57 2.086,39 1.057,82	2.587,82 1.057,82 2.643,85	0,00	0,00
247800/1	I.R.A.P. personale servizio aree protette e parchi naturali, vivai e serre	0,00	previsione di competenza <i>di cui già impegnato*</i> previsione di cassa <i>a fondo pluriennale vincolato</i>	0,00 0,00	0,00 0,00	0,00	0,00
Totale Macroaggr. 102	Imposte e tasse a carico dell'ente	1.514,96	previsione di competenza <i>di cui già impegnato*</i> previsione di cassa <i>a fondo pluriennale vincolato</i>	10.628,56 13.436,41 1.057,82	12.188,37 1.057,82 13.703,33	0,00 0,00	0,00 0,00
Macroaggregato 103	Acquisto di beni e servizi						
32893/0	Personale ruolo Vivai, giardini e agricoltura: rimborso spese missioni (ex 243980/1)	0,00	previsione di competenza <i>di cui già impegnato*</i> previsione di cassa <i>a fondo pluriennale vincolato</i>	0,00 0,00	0,00 0,00	0,00	0,00
243980/1	(v.c.nuovo 32893) Personale ruolo Vivai, giardini e agricoltura: rimborso spese	0,00	previsione di competenza	800,00	800,00	0,00	0,00



Provincia di Pesaro e Urbino

TRATTAMENTO GIURIDICO DEL PERSONALE - TRATTAMENTO ECONOMICO, CONTRIB. DEL PERSONALE - Resp. DOMENICUCCI MARCO SPESE PER MISSIONI, PROGRAMMI E MACROAGGREGATI PER CAPITOLI

MISSIONE PROGRAMMA TITOLO MACROAGGREGATO CAPITOLO	DENOMINAZIONE	RESIDUI PRESUNTI AL TERMINI DELL'ESERCIZIO 2016		PREVISIONI DEFINITIVE DELL'ANNO 2016			
					PREVISIONI ANNO 2017	PREVISIONI DELL'ANNO 2018	PREVISIONI DELL'ANNO 2019
missioni							
			<i>di cui già impegnato*</i>				
			previsione di cassa	800,00	800,00		
			<i>a fondo pluriennale vincolato</i>				
Totale Macroaggr. 103	Acquisto di beni e servizi	0,00	previsione di competenza	800,00	800,00	0,00	0,00
			<i>di cui già impegnato*</i>			0,00	0,00
			previsione di cassa	800,00	800,00		
			<i>a fondo pluriennale vincolato</i>				
Totale Titolo 1	Spese correnti	6.922,74	previsione di competenza	159.707,79	184.270,25	0,00	0,00
			<i>di cui già impegnato*</i>		16.492,61	0,00	0,00
			previsione di cassa	183.624,45	191.192,99		
			<i>a fondo pluriennale vincolato</i>				
Totale Programma 05	Aree protette, parchi naturali, protezione naturalistica e forestazione	6.922,74	previsione di competenza	159.707,79	184.270,25	0,00	0,00
			<i>di cui già impegnato*</i>		16.492,61	0,00	0,00
			previsione di cassa	183.624,45	191.192,99		
			<i>a fondo pluriennale vincolato</i>	16.492,61			
0908 Programma 08	Qualità dell'aria e riduzione dell'inquinamento						
Titolo 1	Spese correnti						
Macroaggregato 101	Redditi da lavoro dipendente						
35011/1	Personale ruolo addetto alla prevenzione dall'inquinamento atmosferico ed acustico: competenze	0,00	previsione di competenza	121.544,15	96.281,45	0,00	0,00
			<i>di cui già impegnato*</i>				
			previsione di cassa	121.544,15	96.281,45		
			<i>a fondo pluriennale vincolato</i>				
35011/5	Personale ruolo addetto alla prevenzione dall'inquinamento atmosferico ed acustico	4.807,52	previsione di competenza	34.057,08	27.692,91	0,00	0,00
			<i>di cui già impegnato*</i>				
			previsione di cassa	39.464,92	32.500,43		
			<i>a fondo pluriennale vincolato</i>				
35011/6	Personale ruolo addetto alla prevenzione dall'inquinamento atmosferico ed acustico: Tratt. Fine rapp.	975,88	previsione di competenza	6.836,08	5.552,77	0,00	0,00
			<i>di cui già impegnato*</i>				
			previsione di cassa	7.934,20	6.528,65		
			<i>a fondo pluriennale vincolato</i>				
35011/7	Personale ruolo addetto alla prevenzione dall'inquinamento atmosferico ed acustico: Ass. Nucleo Fam.	0,00	previsione di competenza	2.133,95	2.000,00	0,00	0,00
			<i>di cui già impegnato*</i>				
			previsione di cassa	2.133,95	2.000,00		
			<i>a fondo pluriennale vincolato</i>				
35011/8	Personale ruolo addetto alla prevenzione dall'inquinamento atmosferico ed acustico - salario accessorio dipendenti: competenze	690,00	previsione di competenza	13.009,96	42.152,75	0,00	0,00
			<i>di cui già impegnato*</i>		13.580,00		
			previsione di cassa	26.589,96	42.842,75		
			<i>a fondo pluriennale vincolato</i>	13.580,00			
35011/9	Personale ruolo addetto alla prevenzione dall'inquinamento atmosferico ed acustico - salario accessorio dipendenti: oneri	0,00	previsione di competenza	2.929,77	8.108,64	0,00	0,00
			<i>di cui già impegnato*</i>		3.428,64		
			previsione di cassa	6.358,41	8.108,64		
			<i>a fondo pluriennale vincolato</i>	3.428,64			
220000/1	Personale ruolo addetto alla prevenzione dall'inquinamento atmosferico ed acustico: competenze	0,00	previsione di competenza	0,00	0,00	0,00	0,00
			<i>di cui già impegnato*</i>				
			previsione di cassa	0,00	0,00		
			<i>a fondo pluriennale vincolato</i>				
220000/5	Personale ruolo addetto alla prevenzione dall'inquinamento atmosferico ed acustico: oneri prev. II, assistenziali, ecc.	0,00	previsione di competenza	0,00	0,00	0,00	0,00
			<i>di cui già impegnato*</i>				
			previsione di cassa	0,00	0,00		



Provincia di Pesaro e Urbino

TRATTAMENTO GIURIDICO DEL PERSONALE - TRATTAMENTO ECONOMICO, CONTRIB. DEL PERSONALE - Resp. DOMENICUCCI MARCO SPESE PER MISSIONI, PROGRAMMI E MACROAGGREGATI PER CAPITOLI

MISSIONE PROGRAMMA TITOLO MACROAGGREGATO CAPITOLO	DENOMINAZIONE	RESIDUI PRESUNTI AL TERMINE DELL'ESERCIZIO 2016		PREVISIONI DEFINITIVE DELL'ANNO 2016			
					PREVISIONI ANNO 2017	PREVISIONI DELL'ANNO 2018	PREVISIONI DELL'ANNO 2019
<i>a fondo pluriennale vincolato</i>							
Totale Macroaggr. 101	Redditi da lavoro dipendente	6.473,40	previsione di competenza <i>di cui già impegnato*</i>	180.510,99	181.788,52 17.008,64	0,00 0,00	0,00 0,00
			previsione di cassa <i>a fondo pluriennale vincolato</i>	204.025,59 17.008,64	188.261,92		
Macroaggregato 102	Imposte e tasse a carico dell'ente						
35012/1	I.R.A.P. Personale ruolo addetto alla prevenzione dall'inquinamento atmosferico ed acustico	1.716,97	previsione di competenza <i>di cui già impegnato*</i>	12.162,77	9.890,32	0,00	0,00
			previsione di cassa <i>a fondo pluriennale vincolato</i>	14.094,16	11.607,29		
35012/5	I.R.A.P. Personale ruolo addetto alla prevenzione dall'inquinamento atmosferico ed acustico - salario accessorio dipendenti	58,65	previsione di competenza <i>di cui già impegnato*</i>	1.105,85	2.684,30	0,00	0,00
			previsione di cassa <i>a fondo pluriennale vincolato</i>	2.260,15 1.154,30	2.742,95		
227800/1	I.R.A.P. Personale addetto alla prevenzione dall'inquinamento atmosferico ed acustico: competenze	0,00	previsione di competenza <i>di cui già impegnato*</i>	0,00	0,00	0,00	0,00
			previsione di cassa <i>a fondo pluriennale vincolato</i>	0,00	0,00		
Totale Macroaggr. 102	Imposte e tasse a carico dell'ente	1.775,62	previsione di competenza <i>di cui già impegnato*</i>	13.268,62	12.574,62 1.154,30	0,00 0,00	0,00 0,00
			previsione di cassa <i>a fondo pluriennale vincolato</i>	16.354,31 1.154,30	14.350,24		
Macroaggregato 103	Acquisto di beni e servizi						
35893/0	Personale e collaboratori Rilevamento, disciplina e controllo scarichi acque e emissioni atmosferiche e sonore: rimborso spese missioni (ex 22)	0,00	previsione di competenza <i>di cui già impegnato*</i>	0,00	0,00	0,00	0,00
			previsione di cassa <i>a fondo pluriennale vincolato</i>	0,00	0,00		
223980/1	(v.c.nuovo 35893) Personale e collaboratori Rilevamento, disciplina e controllo scarichi acque e emissioni atmos e sonore: rimborso sp miss	0,00	previsione di competenza <i>di cui già impegnato*</i>	700,00	700,00	0,00	0,00
			previsione di cassa <i>a fondo pluriennale vincolato</i>	700,00	700,00		
Totale Macroaggr. 103	Acquisto di beni e servizi	0,00	previsione di competenza <i>di cui già impegnato*</i>	700,00	700,00	0,00 0,00	0,00 0,00
			previsione di cassa <i>a fondo pluriennale vincolato</i>	700,00	700,00		
Totale Titolo 1	Spese correnti	8.249,02	previsione di competenza <i>di cui già impegnato*</i>	194.479,61	195.063,14 18.162,94	0,00 0,00	0,00 0,00
			previsione di cassa <i>a fondo pluriennale vincolato</i>	221.079,90 18.162,94	203.312,16		
Totale Programma 08	Qualità dell'aria e riduzione dell'inquinamento	8.249,02	previsione di competenza <i>di cui già impegnato*</i>	194.479,61	195.063,14 18.162,94	0,00 0,00	0,00 0,00
			previsione di cassa <i>a fondo pluriennale vincolato</i>	221.079,90 18.162,94	203.312,16		
Totale MISSIONE 09	Sviluppo sostenibile e tutela del territorio e dell'ambiente	42.761,91	previsione di competenza <i>di cui già impegnato*</i>	1.343.263,68	1.149.504,74 167.637,90	0,00 0,00	0,00 0,00
			previsione di cassa <i>a fondo pluriennale vincolato</i>	1.589.459,55 167.637,90	1.192.266,65		



Provincia di Pesaro e Urbino

TRATTAMENTO GIURIDICO DEL PERSONALE - TRATTAMENTO ECONOMICO, CONTRIB. DEL PERSONALE - Resp. DOMENICUCCI MARCO SPESE PER MISSIONI, PROGRAMMI E MACROAGGREGATI PER CAPITOLI

MISSIONE PROGRAMMA TITOLO MACROAGGREGATO CAPITOLO	DENOMINAZIONE	RESIDUI PRESUNTI AL TERMINE DELL'ESERCIZIO 2016		PREVISIONI DEFINITIVE DELL'ANNO 2016	PREVISIONI		
					PREVISIONI ANNO 2017	PREVISIONI DELL'ANNO 2018	PREVISIONI DELL'ANNO 2019
MISSIONE 10	Trasporti e diritto alla mobilità						
1002 Programma 02	Trasporto pubblico locale						
TITOLO 1	Spese correnti						
Macroaggregato 101	Redditi da lavoro dipendente						
37011/1	Spese Personale ruolo addetto ai trasporti: competenze	0,00	previsione di competenza <i>di cui già impegnato*</i> previsione di cassa <i>a fondo pluriennale vincolato</i>	32.342,97 32.342,97	0,00 0,00	0,00	0,00
37011/5	Spese Personale ruolo addetto ai trasporti: oneri obbligatori	0,00	previsione di competenza <i>di cui già impegnato*</i> previsione di cassa <i>a fondo pluriennale vincolato</i>	9.742,80 15.379,86	0,00 0,00	0,00	0,00
37011/6	Personale ruolo addetto ai trasporti: TFR	0,00	previsione di competenza <i>di cui già impegnato*</i> previsione di cassa <i>a fondo pluriennale vincolato</i>	1.798,44 2.814,57	0,00 0,00	0,00	0,00
37011/7	Personale ruolo addetto ai trasporti: assegno nucleo familiare	0,00	previsione di competenza <i>di cui già impegnato*</i> previsione di cassa <i>a fondo pluriennale vincolato</i>	0,00 0,00	0,00 0,00	0,00	0,00
37011/8	Spese Personale ruolo addetto ai trasporti - salario accessorio dipendenti: competenze	0,00	previsione di competenza <i>di cui già impegnato*</i> previsione di cassa <i>a fondo pluriennale vincolato</i>	9.671,61 11.431,61 1.760,00	1.760,00 1.760,00 1.760,00	0,00	0,00
37011/9	Spese Personale ruolo addetto ai trasporti - salario accessorio dipendenti: oneri	0,00	previsione di competenza <i>di cui già impegnato*</i> previsione di cassa <i>a fondo pluriennale vincolato</i>	2.471,84 2.724,72 252,88	252,88 252,88 252,88	0,00	0,00
37011/10	Spese Personale ruolo addetto ai trasporti - salario accessorio dirigenti: competenze	0,00	previsione di competenza <i>di cui già impegnato*</i> previsione di cassa <i>a fondo pluriennale vincolato</i>	5.810,98 19.160,98 13.350,00	13.350,00 13.350,00 13.350,00	0,00	0,00
37011/11	Spese Personale ruolo addetto ai trasporti - salario accessorio dirigenti: oneri	0,00	previsione di competenza <i>di cui già impegnato*</i> previsione di cassa <i>a fondo pluriennale vincolato</i>	1.383,02 4.644,10 3.177,30	3.177,30 3.177,30 3.177,30	0,00	0,00
160000/1	Personale ruolo addetto ai Trasporti: competenze	0,00	previsione di competenza <i>di cui già impegnato*</i> previsione di cassa <i>a fondo pluriennale vincolato</i>	0,00 0,00	0,00 0,00	0,00	0,00
160000/5	Personale ruolo addetto ai trasporti: oneri previdenziali, assistenziali, ecc.	0,00	previsione di competenza <i>di cui già impegnato*</i> previsione di cassa <i>a fondo pluriennale vincolato</i>	0,00 0,00	0,00 0,00	0,00	0,00
Totale Macroaggr. 101	Redditi da lavoro dipendente	0,00	previsione di competenza <i>di cui già impegnato*</i> previsione di cassa <i>a fondo pluriennale vincolato</i>	63.221,66 18.540,18 88.498,81 18.540,18	18.540,18 18.540,18 18.540,18	0,00 0,00	0,00 0,00
Macroaggregato 102	Imposte e tasse a carico dell'ente						
37012/1	IRAP Spese Personale ruolo addetto ai trasporti	0,00	previsione di competenza <i>di cui già impegnato*</i>	3.478,49	0,00	0,00	0,00



Provincia di Pesaro e Urbino

TRATTAMENTO GIURIDICO DEL PERSONALE - TRATTAMENTO ECONOMICO, CONTRIB. DEL PERSONALE - Resp. DOMENICUCCI MARCO SPESE PER MISSIONI, PROGRAMMI E MACROAGGREGATI PER CAPITOLI

MISSIONE PROGRAMMA TITOLO MACROAGGREGATO CAPITOLO	DENOMINAZIONE	RESIDUI PRESUNTI AL TERMINE DELL'ESERCIZIO 2016		PREVISIONI DEFINITIVE DELL'ANNO 2016	PREVISIONI		
					PREVISIONI ANNO 2017	PREVISIONI DELL'ANNO 2018	PREVISIONI DELL'ANNO 2019
39011/7	Spese per personale di ruolo Trasporto merci: Ass. nucleo fam.	0,00	previsione di competenza <i>di cui già impegnato*</i> previsione di cassa <i>a fondo pluriennale vincolato</i>	185,28 185,28	1.000,00 1.000,00	0,00	0,00
39011/8	Spese per il personale di ruolo Trasporto merci-salarario accessorio dipendenti: competenze	405,00	previsione di competenza <i>di cui già impegnato*</i> previsione di cassa <i>a fondo pluriennale vincolato</i>	8.672,34 11.072,34 2.400,00	10.921,23 2.400,00 11.326,23	0,00	0,00
39011/9	Spese per il personale di ruolo Trasporto merci-salarario accessorio dipendenti: oneri	96,40	previsione di competenza <i>di cui già impegnato*</i> previsione di cassa <i>a fondo pluriennale vincolato</i>	2.065,03 2.642,22 577,19	1.877,19 577,19 1.973,59	0,00	0,00
Totale Macroaggr. 101	Redditi da lavoro dipendente	3.559,82	previsione di competenza <i>di cui già impegnato*</i> previsione di cassa <i>a fondo pluriennale vincolato</i>	97.531,29 102.690,79 2.977,19	101.611,80 105.171,62 2.977,19	0,00 0,00	0,00 0,00
Macroaggregato 102	Imposte e tasse a carico dell'ente						
39012/1	I.R.A.P. personale di ruolo Trasporto merci	956,42	previsione di competenza <i>di cui già impegnato*</i> previsione di cassa <i>a fondo pluriennale vincolato</i>	6.254,84 6.951,00	6.307,40 7.263,82	0,00	0,00
39012/5	I.R.A.P. personale di ruolo Trasporto merci - salario accessorio dipendenti	34,43	previsione di competenza <i>di cui già impegnato*</i> previsione di cassa <i>a fondo pluriennale vincolato</i>	737,15 941,15 204,00	629,00 204,00 663,43	0,00	0,00
Totale Macroaggr. 102	Imposte e tasse a carico dell'ente	990,85	previsione di competenza <i>di cui già impegnato*</i> previsione di cassa <i>a fondo pluriennale vincolato</i>	6.991,99 7.892,15 204,00	6.936,40 7.927,25 204,00	0,00 0,00	0,00 0,00
Macroaggregato 103	Acquisto di beni e servizi						
39893/1	Rimborso spese missioni personale ruolo Trasporto Merci	0,00	previsione di competenza <i>di cui già impegnato*</i> previsione di cassa <i>a fondo pluriennale vincolato</i>	500,00 500,00	500,00 500,00	0,00	0,00
Totale Macroaggr. 103	Acquisto di beni e servizi	0,00	previsione di competenza <i>di cui già impegnato*</i> previsione di cassa <i>a fondo pluriennale vincolato</i>	500,00 500,00	500,00 500,00	0,00 0,00	0,00 0,00
Totale Titolo 1	Spese correnti	4.550,67	previsione di competenza <i>di cui già impegnato*</i> previsione di cassa <i>a fondo pluriennale vincolato</i>	105.023,28 111.082,94 3.181,19	109.048,20 113.598,87 3.181,19	0,00 0,00	0,00 0,00
Totale Programma 04	Altre modalità di trasporto	4.550,67	previsione di competenza <i>di cui già impegnato*</i> previsione di cassa <i>a fondo pluriennale vincolato</i>	105.023,28 111.082,94 3.181,19	109.048,20 113.598,87 3.181,19	0,00 0,00	0,00 0,00
1005 Programma 05	Viabilità e infrastrutture stradali						
Titolo 1	Spese correnti						
Macroaggregato 101	Redditi da lavoro dipendente						
40011/1	Spese per il personale di ruolo addetto alla viabilità, pronto intervento, vigilanze su strade prov.it	0,00	previsione di competenza <i>di cui già impegnato*</i> previsione di cassa <i>a fondo pluriennale vincolato</i>	1.633.926,57 1.633.926,57	1.541.718,62 1.541.718,62	0,00	0,00
40011/5	Spese per il personale di ruolo addetto alla viabilità, pronto intervento, vigilanze su	63.641,48	previsione di competenza	449.822,38	417.984,12	0,00	0,00



Provincia di Pesaro e Urbino

TRATTAMENTO GIURIDICO DEL PERSONALE - TRATTAMENTO ECONOMICO, CONTRIB. DEL PERSONALE - Resp. DOMENICUCCI MARCO SPESE PER MISSIONI, PROGRAMMI E MACROAGGREGATI PER CAPITOLI

MISSIONE PROGRAMMA TITOLO MACROAGGREGATO CAPITOLO	DENOMINAZIONE	RESIDUI PRESUNTI AL TERMINE DELL'ESERCIZIO 2016		PREVISIONI DEFINITIVE DELL'ANNO 2016			
					PREVISIONI ANNO 2017	PREVISIONI DELL'ANNO 2018	PREVISIONI DELL'ANNO 2019
	strade prov.li:oneri obbligatori						
			<i>di cui già impegnato*</i>				
			previsione di cassa	528.187,44	481.625,60		
			<i>a fondo pluriennale vincolato</i>				
40011/6	Spese per il personale di ruolo addetto alla viabilità', pronto intervento, vigilanze su strade prov.li:T.F.R	8.811,60	previsione di competenza	61.063,86	57.335,72	0,00	0,00
			<i>di cui già impegnato*</i>				
			previsione di cassa	71.607,94	66.147,32		
			<i>a fondo pluriennale vincolato</i>				
40011/7	Spese per il personale di ruolo addetto alla viabilità', pronto intervento, vigilanze su strade prov.li:A.N.F.	0,00	previsione di competenza	10.147,61	8.501,25	0,00	0,00
			<i>di cui già impegnato*</i>				
			previsione di cassa	10.147,61	8.501,25		
			<i>a fondo pluriennale vincolato</i>				
40011/8	spese personale di ruolo addetto alla viabilità', pronto intervento, vigilanze su strade prov.li- salario accessorio dipendenti: competenze	45.902,25	previsione di competenza	263.358,02	247.686,43	0,00	0,00
			<i>di cui già impegnato*</i>		75.068,41		
			previsione di cassa	338.426,43	293.588,68		
			<i>a fondo pluriennale vincolato</i>	75.068,41			
40011/9	Spese personale di ruolo addetto alla viabilità', pronto intervento, vigilanza - salario accessorio dipendenti: oneri	11.088,96	previsione di competenza	62.678,89	50.275,86	0,00	0,00
			<i>di cui già impegnato*</i>		18.216,60		
			previsione di cassa	80.895,49	61.364,82		
			<i>a fondo pluriennale vincolato</i>	18.216,60			
40011/10	Spese per il personale di ruolo addetto alla viabilità', pronto intervento, vigilanze strade prov.li - salario accessorio dirigenti: compete	0,00	previsione di competenza	10.819,63	28.350,00	0,00	0,00
			<i>di cui già impegnato*</i>		13.350,00		
			previsione di cassa	24.169,63	28.350,00		
			<i>a fondo pluriennale vincolato</i>	13.350,00			
40011/11	Spese per il personale di ruolo addetto alla viabilità', pronto intervento, vigilanze strade prov.li - salario accessorio dirigenti: oneri	0,00	previsione di competenza	2.575,07	6.747,30	0,00	0,00
			<i>di cui già impegnato*</i>		3.177,30		
			previsione di cassa	5.752,37	6.747,30		
			<i>a fondo pluriennale vincolato</i>	3.177,30			
40011/12	Assicurazione personale vigilanza proventi art. 208 codice della strada (vedi cap. 7842 e)	0,00	previsione di competenza	0,00	0,00	0,00	0,00
			<i>di cui già impegnato*</i>				
			previsione di cassa	0,00	0,00		
			<i>a fondo pluriennale vincolato</i>				
40011/13	Assicurazione personale vigilanza proventi art. 208 codice della strada (vedi cap. 7832 e) (ex 170000/6s)	0,00	previsione di competenza	0,00	693,00	0,00	0,00
			<i>di cui già impegnato*</i>				
			previsione di cassa	0,00	693,00		
			<i>a fondo pluriennale vincolato</i>				
40021/1	Personale di ruolo Cementeria:competenze	0,00	previsione di competenza	64.037,54	76.049,91	0,00	0,00
			<i>di cui già impegnato*</i>				
			previsione di cassa	64.037,54	76.049,91		
			<i>a fondo pluriennale vincolato</i>				
40021/5	Personale di ruolo Cementeria: oneri obbligatori	3.199,81	previsione di competenza	17.676,31	21.032,96	0,00	0,00
			<i>di cui già impegnato*</i>				
			previsione di cassa	20.876,18	24.232,77		
			<i>a fondo pluriennale vincolato</i>				
40021/6	Personale di ruolo Cementeria:TFR	382,69	previsione di competenza	2.094,01	2.490,84	0,00	0,00
			<i>di cui già impegnato*</i>				
			previsione di cassa	2.476,70	2.873,53		



TRATTAMENTO GIURIDICO DEL PERSONALE - TRATTAMENTO ECONOMICO, CONTRIB. DEL PERSONALE - Resp.
DOMENICUCCI MARCO

SPESE PER MISSIONI, PROGRAMMI E MACROAGGREGATI PER CAPITOLI

MISSIONE PROGRAMMA TITOLO MACROAGGREGATO CAPITOLO	DENOMINAZIONE	RESIDUI PRESUNTI AL TERMINE DELL'ESERCIZIO 2016		PREVISIONI DEFINITIVE DELL'ANNO 2016	PREVISIONI		
					PREVISIONI ANNO 2017	PREVISIONI DELL'ANNO 2018	PREVISIONI DELL'ANNO 2019
			<i>a fondo pluriennale vincolato</i>				
40021/7	Personale di ruolo Cementeria:A.N.F.	0,00	previsione di competenza <i>di cui già impegnato*</i> previsione di cassa <i>a fondo pluriennale vincolato</i>	1.138,58 1.138,58	1.500,00 1.500,00	0,00	0,00
40021/8	Personale di ruolo Cementeria - salario accessorio dipendenti: competenze	750,00	previsione di competenza <i>di cui già impegnato*</i> previsione di cassa <i>a fondo pluriennale vincolato</i>	8.864,98 12.954,98 4.090,00	20.725,92 4.090,00 21.475,92	0,00	0,00
40021/9	Personale di ruolo Cementeria - salario accessorio: oneri	178,50	previsione di competenza <i>di cui già impegnato*</i> previsione di cassa <i>a fondo pluriennale vincolato</i>	2.109,88 3.094,29 984,41	3.584,41 984,41 3.762,91	0,00	0,00
40031/1	Spese per il personale di ruolo addetto alla Segnaletica Stradale: competenze	0,00	previsione di competenza <i>di cui già impegnato*</i> previsione di cassa <i>a fondo pluriennale vincolato</i>	21.886,88 21.886,88	21.886,88 21.886,88	0,00	0,00
40031/5	Spese per il personale di ruolo addetto alla Segnaletica Stradale: oneri obbligatori	810,39	previsione di competenza <i>di cui già impegnato*</i> previsione di cassa <i>a fondo pluriennale vincolato</i>	5.327,47 6.137,86	5.327,49 6.137,88	0,00	0,00
40031/6	Personale di ruolo addetto alla Segnaletica Stradale:TFR	96,74	previsione di competenza <i>di cui già impegnato*</i> previsione di cassa <i>a fondo pluriennale vincolato</i>	628,84 725,58	628,84 725,58	0,00	0,00
40031/7	Spese per il personale di ruolo addetto alla Segnaletica Stradale: assegni nucleo famigliari	0,00	previsione di competenza <i>di cui già impegnato*</i> previsione di cassa <i>a fondo pluriennale vincolato</i>	0,00 0,00	0,00 0,00	0,00	0,00
40031/8	Spese per il personale di ruolo addetto alla Segnaletica Stradale - salario accessorio dipendenti: competenze	300,00	previsione di competenza <i>di cui già impegnato*</i> previsione di cassa <i>a fondo pluriennale vincolato</i>	2.618,21 2.876,14 257,93	3.525,83 257,93 3.825,83	0,00	0,00
40031/9	Spese personale di ruolo addetto alla Segnaletica Stradale - salario accessorio dipendenti: oneri	71,40	previsione di competenza <i>di cui già impegnato*</i> previsione di cassa <i>a fondo pluriennale vincolato</i>	623,14 686,52 63,38	843,38 63,38 914,78	0,00	0,00
40041/1	Spese per il personale di ruolo addetto a Interventi Speciali/Protezione Civile	0,00	previsione di competenza <i>di cui già impegnato*</i> previsione di cassa <i>a fondo pluriennale vincolato</i>	0,00 0,00	0,00 0,00	0,00	0,00
40041/5	Spese per il personale di ruolo addetto a Interventi Speciali/Protezione Civile	0,00	previsione di competenza <i>di cui già impegnato*</i> previsione di cassa <i>a fondo pluriennale vincolato</i>	0,00 0,00	0,00 0,00	0,00	0,00
40041/6	Spese per il personale di ruolo addetto a Interventi Speciali/Protezione Civile:TFR	0,00	previsione di competenza <i>di cui già impegnato*</i> previsione di cassa <i>a fondo pluriennale vincolato</i>	0,00 0,00	0,00 0,00	0,00	0,00



Provincia di Pesaro e Urbino

TRATTAMENTO GIURIDICO DEL PERSONALE - TRATTAMENTO ECONOMICO, CONTRIB. DEL PERSONALE - Resp. DOMENICUCCI MARCO SPESE PER MISSIONI, PROGRAMMI E MACROAGGREGATI PER CAPITOLI

MISSIONE PROGRAMMA TITOLO MACROAGGREGATO CAPITOLO	DENOMINAZIONE	RESIDUI PRESUNTI AL TERMINE DELL'ESERCIZIO 2016		PREVISIONI DEFINITIVE DELL'ANNO 2016			
					PREVISIONI ANNO 2017	PREVISIONI DELL'ANNO 2018	PREVISIONI DELL'ANNO 2019
40041/7	Spese per il personale di ruolo addetto a Interventi Speciali/Protezione Civile: A.N.F.	0,00	previsione di competenza <i>di cui già impegnato*</i> previsione di cassa <i>a fondo pluriennale vincolato</i>	0,00 0,00	0,00 0,00	0,00 0,00	0,00 0,00
40041/8	Spese per il personale di ruolo addetto a Interventi Speciali/Protezione Civile - salario accessorio dipendenti: competenze	0,00	previsione di competenza <i>di cui già impegnato*</i> previsione di cassa <i>a fondo pluriennale vincolato</i>	0,00 0,00	0,00 0,00	0,00 0,00	0,00 0,00
40041/9	Spese per il personale di ruolo addetto a Interventi Speciali/Protezione Civile - salario accessorio dipendenti: oneri	0,00	previsione di competenza <i>di cui già impegnato*</i> previsione di cassa <i>a fondo pluriennale vincolato</i>	0,00 0,00	0,00 0,00	0,00 0,00	0,00 0,00
80050/1	Personale straord. Vigilanza: competenze (ved.c.7832e)	0,00	previsione di competenza <i>di cui già impegnato*</i> previsione di cassa <i>a fondo pluriennale vincolato</i>	0,00 0,00	0,00 0,00	0,00 0,00	0,00 0,00
80050/5	Personale straord. Vigilanza: oneri previdenziali, assistenziali, ecc -(ved.c.7832e)	0,00	previsione di competenza <i>di cui già impegnato*</i> previsione di cassa <i>a fondo pluriennale vincolato</i>	0,00 0,00	0,00 0,00	0,00 0,00	0,00 0,00
170000/1	Personale ruolo addetto Viabilità, Pronto intervento e vigilanza su strade prov.li: competenze	0,00	previsione di competenza <i>di cui già impegnato*</i> previsione di cassa <i>a fondo pluriennale vincolato</i>	0,00 0,00	0,00 0,00	0,00 0,00	0,00 0,00
170000/5	Personale ruolo addetto alla Viabilità, Pronto Intervento e Vigilanza su strade prov.li: oneri previdenziali, assistenziali, ecc.	0,00	previsione di competenza <i>di cui già impegnato*</i> previsione di cassa <i>a fondo pluriennale vincolato</i>	0,00 0,00	0,00 0,00	0,00 0,00	0,00 0,00
170050/1	Spese per il personale straordinario addetto alla vigilanza e potenziamento dell'attività di controllo- competenze (vedi cap. 7832 e)	0,00	previsione di competenza <i>di cui già impegnato*</i> previsione di cassa <i>a fondo pluriennale vincolato</i>	0,00 0,00	0,00 0,00	0,00 0,00	0,00 0,00
170050/5	Spese per il personale straordinario addetto alla vigilanza e potenziamento dell'attività di controllo: oneri (vedi cap. 7832 e)	0,00	previsione di competenza <i>di cui già impegnato*</i> previsione di cassa <i>a fondo pluriennale vincolato</i>	0,00 0,00	0,00 0,00	0,00 0,00	0,00 0,00
171000/1	Personale ruolo Cementeria: competenze	0,00	previsione di competenza <i>di cui già impegnato*</i> previsione di cassa <i>a fondo pluriennale vincolato</i>	0,00 0,00	0,00 0,00	0,00 0,00	0,00 0,00
171000/5	Personale ruolo Cementeria: oneri previdenziali, assistenziali, ecc.	0,00	previsione di competenza <i>di cui già impegnato*</i> previsione di cassa <i>a fondo pluriennale vincolato</i>	0,00 0,00	0,00 0,00	0,00 0,00	0,00 0,00
171500/1	Personale di ruolo addetto alla Segnaletica Stradale: competenze	0,00	previsione di competenza <i>di cui già impegnato*</i> previsione di cassa <i>a fondo pluriennale vincolato</i>	0,00 0,00	0,00 0,00	0,00 0,00	0,00 0,00



Provincia di Pesaro e Urbino

TRATTAMENTO GIURIDICO DEL PERSONALE - TRATTAMENTO ECONOMICO, CONTRIB. DEL PERSONALE - Resp. DOMENICUCCI MARCO SPESE PER MISSIONI, PROGRAMMI E MACROAGGREGATI PER CAPITOLI

MISSIONE PROGRAMMA TITOLO MACROAGGREGATO CAPITOLO	DENOMINAZIONE	RESIDUI PRESUNTI AL TERMINE DELL'ESERCIZIO 2016		PREVISIONI DEFINITIVE DELL'ANNO 2016	PREVISIONI		
					PREVISIONI ANNO 2017	PREVISIONI DELL'ANNO 2018	PREVISIONI DELL'ANNO 2019
171500/5	Personale di ruolo addetto alla Segnaletica Stradale: oneri previdenziali, assistenziali, ecc.	0,00	previsione di competenza <i>di cui già impegnato*</i> previsione di cassa <i>a fondo pluriennale vincolato</i>	0,00 0,00	0,00 0,00	0,00 0,00	0,00 0,00
260000/1	Spese per il personale di ruolo addetto a Interventi Speciali/Protezione Civile: competenze	0,00	previsione di competenza <i>di cui già impegnato*</i> previsione di cassa <i>a fondo pluriennale vincolato</i>	0,00 0,00	0,00 0,00	0,00 0,00	0,00 0,00
260000/5	Spese per il personale di ruolo addetto a Interventi Speciali/Protezione Civile: oneri previdenziali, assistenziali, ecc.	0,00	previsione di competenza <i>di cui già impegnato*</i> previsione di cassa <i>a fondo pluriennale vincolato</i>	0,00 0,00	0,00 0,00	0,00 0,00	0,00 0,00
Totale Macroaggr. 101	Redditi da lavoro dipendente	135.233,82	previsione di competenza <i>di cui già impegnato*</i> previsione di cassa <i>a fondo pluriennale vincolato</i>	2.621.397,87 2.830.004,73 115.208,03	2.516.888,76 115.208,03 2.652.122,58	0,00 0,00	0,00 0,00
Macroaggregato 102	Imposte e tasse a carico dell'ente						
40012/1	I.R.A.P. Spese per il personale di ruolo addetto alla viabilità, pronto intervento, vigilanze su strade prov.li	23.639,27	previsione di competenza <i>di cui già impegnato*</i> previsione di cassa <i>a fondo pluriennale vincolato</i>	161.258,67 191.045,02	149.280,01 172.919,28	0,00	0,00
40012/5	I.R.A.P. personale di ruolo addetto viabilità, pronto intervento, vigilanze strade prov.li - salario accessorio dipendenti	3.901,73	previsione di competenza <i>di cui già impegnato*</i> previsione di cassa <i>a fondo pluriennale vincolato</i>	22.385,47 28.766,25 6.380,78	16.861,69 6.380,78 20.763,42	0,00	0,00
40012/6	I.R.A.P. Spese per il personale di ruolo addetto alla viabilità, pronto intervento, vigilanze su strade prov.li - salario accessorio dirigit	0,00	previsione di competenza <i>di cui già impegnato*</i> previsione di cassa <i>a fondo pluriennale vincolato</i>	919,67 2.054,42 1.134,75	2.409,75 1.134,75 2.409,75	0,00	0,00
40022/1	I.R.A.P. Personale di ruolo Cementeria	1.142,81	previsione di competenza <i>di cui già impegnato*</i> previsione di cassa <i>a fondo pluriennale vincolato</i>	6.312,31 7.455,12	7.511,78 8.654,59	0,00	0,00
40022/5	I.R.A.P. Personale di ruolo Cementeria - salario accessorio dipendenti	63,75	previsione di competenza <i>di cui già impegnato*</i> previsione di cassa <i>a fondo pluriennale vincolato</i>	753,52 1.101,17 347,65	1.197,65 347,65 1.261,40	0,00	0,00
40032/1	I.R.A.P. Spese per il personale di ruolo addetto alla Segnaletica Stradale	289,42	previsione di competenza <i>di cui già impegnato*</i> previsione di cassa <i>a fondo pluriennale vincolato</i>	1.902,68 2.192,10	1.902,67 2.192,09	0,00	0,00
40032/5	I.R.A.P. Spese per il personale di ruolo addetto alla Segnaletica Stradale - salario accessorio dipendenti	25,50	previsione di competenza <i>di cui già impegnato*</i> previsione di cassa <i>a fondo pluriennale vincolato</i>	222,55 244,47 21,92	276,92 21,92 302,42	0,00	0,00
40042/1	I.R.A.P. Spese per il personale di ruolo addetto a Interventi Speciali/Protezione Civile	0,00	previsione di competenza	0,00	0,00	0,00	0,00



Provincia di Pesaro e Urbino

TRATTAMENTO GIURIDICO DEL PERSONALE - TRATTAMENTO ECONOMICO, CONTRIB. DEL PERSONALE - Resp. DOMENICUCCI MARCO SPESE PER MISSIONI, PROGRAMMI E MACROAGGREGATI PER CAPITOLI

MISSIONE PROGRAMMA TITOLO MACROAGGREGATO CAPITOLO	DENOMINAZIONE	RESIDUI PRESUNTI AL TERMINE DELL'ESERCIZIO 2016		PREVISIONI DEFINITIVE DELL'ANNO 2016			
					PREVISIONI ANNO 2017	PREVISIONI DELL'ANNO 2018	PREVISIONI DELL'ANNO 2019
			<i>di cui già impegnato*</i> previsione di cassa <i>a fondo pluriennale vincolato</i>	0,00	0,00		
40042/5	I.R.A.P. personale di ruolo addetto a Interventi Speciali/Protezione Civile - salario accessorio dipendenti	0,00	previsione di competenza <i>di cui già impegnato*</i> previsione di cassa <i>a fondo pluriennale vincolato</i>	0,00 0,00	0,00 0,00	0,00	0,00
40062/0	Spese per indennità da corrispondere a tirocinanti servizio viabilità - irap (v.c.8410e)	0,00	previsione di competenza <i>di cui già impegnato*</i> previsione di cassa <i>a fondo pluriennale vincolato</i>	0,00 0,00	367,20 367,20	0,00	0,00
177800/1	I.R.A.P. personale di ruolo e a tempo determinato addetto alla viabilità, servizi speciali, vigilanza su strade prov.li	0,00	previsione di competenza <i>di cui già impegnato*</i> previsione di cassa <i>a fondo pluriennale vincolato</i>	0,00 0,00	0,00 0,00	0,00	0,00
177800/2	I.R.A.P. personale Cementeria	0,00	previsione di competenza <i>di cui già impegnato*</i> previsione di cassa <i>a fondo pluriennale vincolato</i>	0,00 0,00	0,00 0,00	0,00	0,00
177800/3	I.R.A.P. personale addetto alla Segnaletica Stradale	0,00	previsione di competenza <i>di cui già impegnato*</i> previsione di cassa <i>a fondo pluriennale vincolato</i>	0,00 0,00	0,00 0,00	0,00	0,00
177800/10	Irap spese per il personale straordinario addetto alla vigilanza e potenziamento dell'attività di controllo (vedi cap. 7832 e)	0,00	previsione di competenza <i>di cui già impegnato*</i> previsione di cassa <i>a fondo pluriennale vincolato</i>	0,00 0,00	0,00 0,00	0,00	0,00
267800/1	I.R.A.P. personale servizio Protezione Civile	0,00	previsione di competenza <i>di cui già impegnato*</i> previsione di cassa <i>a fondo pluriennale vincolato</i>	0,00 0,00	0,00 0,00	0,00	0,00
Totale Macroaggr. 102	Imposte e tasse a carico dell'ente	29.062,48	previsione di competenza <i>di cui già impegnato*</i> previsione di cassa <i>a fondo pluriennale vincolato</i>	193.754,87 232.858,55 7.885,10	179.807,67 7.885,10 208.870,15	0,00 0,00	0,00 0,00
Macroaggregato 103	Acquisto di beni e servizi						
40071/0	Spese per indennità da corrispondere a tirocinanti servizio viabilità - competenze(v.c.8410e))	0,00	previsione di competenza <i>di cui già impegnato*</i> previsione di cassa <i>a fondo pluriennale vincolato</i>	0,00 0,00	4.320,00 4.320,00	0,00	0,00
40893/1	Personale ruolo Viabilità e vigilanza:rimborso spese missioni (v.cap.8408e) (ex 263980/2)	0,00	previsione di competenza <i>di cui già impegnato*</i> previsione di cassa <i>a fondo pluriennale vincolato</i>	0,00 0,00	0,00 0,00	0,00	0,00
173980/1	Personale ruolo Viabilità e vigilanza:rimborso spese missioni	666,40	previsione di competenza <i>di cui già impegnato*</i> previsione di cassa <i>a fondo pluriennale vincolato</i>	19.592,66 20.248,82	19.592,66 20.259,06	0,00	0,00
263980/1	(v.c.173980/1)Rimborso spese e indennità missione al personale e collaboratori	0,00	previsione di competenza	0,00	0,00	0,00	0,00



Provincia di Pesaro e Urbino

TRATTAMENTO GIURIDICO DEL PERSONALE - TRATTAMENTO ECONOMICO, CONTRIB. DEL PERSONALE - Resp. DOMENICUCCI MARCO SPESE PER MISSIONI, PROGRAMMI E MACROAGGREGATI PER CAPITOLI

MISSIONE PROGRAMMA TITOLO MACROAGGREGATO CAPITOLO	DENOMINAZIONE	RESIDUI PRESUNTI AL TERMINE DELL'ESERCIZIO 2016		PREVISIONI DEFINITIVE DELL'ANNO 2016			
					PREVISIONI ANNO 2017	PREVISIONI DELL'ANNO 2018	PREVISIONI DELL'ANNO 2019
	servizio Protezione Civile						
			<i>di cui già impegnato*</i>				
			previsione di cassa	0,00	0,00		
			<i>a fondo pluriennale vincolato</i>				
263980/2	Spese personale per collaborazioni con altri enti in termini di mezzi e manodopera: missioni (v.cap. 8406e V. NUOVO 40893/11)	0,00	previsione di competenza	0,00	0,00	0,00	0,00
			<i>di cui già impegnato*</i>				
			previsione di cassa	0,00	0,00		
			<i>a fondo pluriennale vincolato</i>				
Totale Macroaggr. 103	Acquisto di beni e servizi	666,40	previsione di competenza	19.592,66	23.912,66	0,00	0,00
			<i>di cui già impegnato*</i>				
			previsione di cassa	20.248,82	24.579,06	0,00	0,00
			<i>a fondo pluriennale vincolato</i>				
Totale Titolo 1	Spese correnti	164.962,70	previsione di competenza	2.834.745,40	2.720.609,09	0,00	0,00
			<i>di cui già impegnato*</i>				
			previsione di cassa	3.083.112,10	2.885.571,79	0,00	0,00
			<i>a fondo pluriennale vincolato</i>				
Totale Programma 05	Viabilità e infrastrutture stradali	164.962,70	previsione di competenza	2.834.745,40	2.720.609,09	0,00	0,00
			<i>di cui già impegnato*</i>				
			previsione di cassa	3.083.112,10	2.885.571,79	0,00	0,00
			<i>a fondo pluriennale vincolato</i>				
Totale MISSIONE 10	Trasporti e diritto alla mobilità	169.513,37	previsione di competenza	3.008.034,85	2.849.481,82	0,00	0,00
			<i>di cui già impegnato*</i>				
			previsione di cassa	3.291.099,04	146.098,85	0,00	0,00
			<i>a fondo pluriennale vincolato</i>		3.018.995,19		
				146.098,85			



Provincia di Pesaro e Urbino

TRATTAMENTO GIURIDICO DEL PERSONALE - TRATTAMENTO ECONOMICO, CONTRIB. DEL PERSONALE - Resp. DOMENICUCCI MARCO SPESE PER MISSIONI, PROGRAMMI E MACROAGGREGATI PER CAPITOLI

MISSIONE PROGRAMMA TITOLO MACROAGGREGATO CAPITOLO	DENOMINAZIONE	RESIDUI PRESUNTI AL TERMINE DELL'ESERCIZIO 2016		PREVISIONI DEFINITIVE DELL'ANNO 2016	PREVISIONI ANNO		
					2017	DELL'ANNO 2018	DELL'ANNO 2019
MISSIONE 12	Diritti sociali, politiche sociali e famiglia						
1201 Programma 01	Interventi per l'infanzia e i minori e per asili nido						
TITOLO 1	Spese correnti						
Macroaggregato 101	Redditi da lavoro dipendente						
43011/1	Spese per il personale di ruolo addetto all'assistenza infanzia, handicappati ed altri servizi sociali: competenze	0,00	previsione di competenza <i>di cui già impegnato*</i> previsione di cassa <i>a fondo pluriennale vincolato</i>	46.077,79 46.077,79	0,00 0,00	0,00 0,00	0,00 0,00
43011/5	Spese per il personale di ruolo addetto all'assistenza infanzia, handicappati ed altri servizi sociali: oneri obbligatori	435,37	previsione di competenza <i>di cui già impegnato*</i> previsione di cassa <i>a fondo pluriennale vincolato</i>	12.164,34 16.291,77	0,00 435,37	0,00 0,00	0,00 0,00
43011/6	Personale ruolo addetto all'assistenza infanzia, handicappati e altri servizi sociali: contributi per tratt. fine rapp.	52,61	previsione di competenza <i>di cui già impegnato*</i> previsione di cassa <i>a fondo pluriennale vincolato</i>	1.534,26 2.089,80	0,00 52,61	0,00 0,00	0,00 0,00
43011/7	Personale ruolo addetto all'assistenza infanzia, handicappati e altri servizi sociali: Ass. Nucleo Fam.	0,00	previsione di competenza <i>di cui già impegnato*</i> previsione di cassa <i>a fondo pluriennale vincolato</i>	416,20 416,20	0,00 0,00	0,00 0,00	0,00 0,00
43011/8	Spese personale di ruolo addetto assistenza infanzia, handicappati, servizi sociali - salario accessorio dipendenti: competenze	90,00	previsione di competenza <i>di cui già impegnato*</i> previsione di cassa <i>a fondo pluriennale vincolato</i>	13.274,57 17.090,62 3.816,05	3.816,05 3.906,05	0,00 0,00	0,00 0,00
43011/9	Spese personale di ruolo addetto assistenza infanzia, handicappati, servizi sociali - salario accessorio dipendenti: oneri	21,42	previsione di competenza <i>di cui già impegnato*</i> previsione di cassa <i>a fondo pluriennale vincolato</i>	3.159,35 4.538,23 1.378,88	1.378,88 1.400,30	0,00 0,00	0,00 0,00
280000/1	Personale ruolo addetto all'assistenza infanzia, handicappati e altri servizi sociali: competenze	0,00	previsione di competenza <i>di cui già impegnato*</i> previsione di cassa <i>a fondo pluriennale vincolato</i>	0,00 0,00	0,00 0,00	0,00 0,00	0,00 0,00
280000/5	Personale ruolo addetto all'assistenza infanzia, handicappati e altri servizi sociali: oneri previdenziali, assistenziali, ecc.	0,00	previsione di competenza <i>di cui già impegnato*</i> previsione di cassa <i>a fondo pluriennale vincolato</i>	0,00 0,00	0,00 0,00	0,00 0,00	0,00 0,00
Totale Macroaggr. 101	Redditi da lavoro dipendente	599,40	previsione di competenza <i>di cui già impegnato*</i> previsione di cassa <i>a fondo pluriennale vincolato</i>	76.626,51 86.504,41 5.194,93	5.194,93 5.794,33	0,00 0,00	0,00 0,00
Macroaggregato 102	Imposte e tasse a carico dell'ente						
43012/1	I.R.A.P. Spese per il personale di ruolo addetto all'assistenza infanzia, handicappati ed altri servizi sociali	155,50	previsione di competenza <i>di cui già impegnato*</i> previsione di cassa <i>a fondo pluriennale vincolato</i>	4.114,17 5.454,74	0,00 155,50	0,00 0,00	0,00 0,00



Provincia di Pesaro e Urbino

TRATTAMENTO GIURIDICO DEL PERSONALE - TRATTAMENTO ECONOMICO, CONTRIBUTI DEL PERSONALE - Resp. DOMENICUCCI MARCO SPESE PER MISSIONI, PROGRAMMI E MACROAGGREGATI PER CAPITOLI

MISSIONE PROGRAMMA TITOLO MACROAGGREGATO CAPITOLO	DENOMINAZIONE	RESIDUI PRESUNTI AL TERMINE DELL'ESERCIZIO 2016		PREVISIONI DEFINITIVE DELL'ANNO 2016	PREVISIONI		
					PREVISIONI ANNO 2017	PREVISIONI DELL'ANNO 2018	PREVISIONI DELL'ANNO 2019
43012/5	I.R.A.P. personale di ruolo addetto assistenza infanzia, handicappati, servizi sociali - salario accessorio dipendenti	7,65	previsione di competenza <i>di cui già impegnato*</i> previsione di cassa <i>a fondo pluriennale vincolato</i>	1.128,34 1.484,33 355,99	355,99 355,99 363,64	0,00	0,00
287800/1	I.R.A.P. personale di ruolo e a tempo determinato Servizi Sociali	0,00	previsione di competenza <i>di cui già impegnato*</i> previsione di cassa <i>a fondo pluriennale vincolato</i>	0,00 0,00	0,00 0,00	0,00	0,00
Totale Macroaggr. 102	Imposte e tasse a carico dell'ente	163,15	previsione di competenza <i>di cui già impegnato*</i> previsione di cassa <i>a fondo pluriennale vincolato</i>	5.242,51 6.939,07 355,99	355,99 355,99 519,14	0,00 0,00	0,00 0,00
Macroaggregato 103	Acquisto di beni e servizi						
283980/1	Personale ruolo assistenza infanzia, handicappati ed altri servizi sociali: rimborso spese missioni	0,00	previsione di competenza <i>di cui già impegnato*</i> previsione di cassa <i>a fondo pluriennale vincolato</i>	100,00 100,00	0,00 0,00	0,00	0,00
Totale Macroaggr. 103	Acquisto di beni e servizi	0,00	previsione di competenza <i>di cui già impegnato*</i> previsione di cassa <i>a fondo pluriennale vincolato</i>	100,00 100,00	0,00 0,00	0,00 0,00	0,00 0,00
Totale Titolo 1	Spese correnti	762,55	previsione di competenza <i>di cui già impegnato*</i> previsione di cassa <i>a fondo pluriennale vincolato</i>	81.969,02 93.543,48 5.550,92	5.550,92 5.550,92 6.313,47	0,00 0,00	0,00 0,00
Totale Programma 01	Interventi per l'infanzia e i minori e per asili nido	762,55	previsione di competenza <i>di cui già impegnato*</i> previsione di cassa <i>a fondo pluriennale vincolato</i>	81.969,02 93.543,48 5.550,92	5.550,92 5.550,92 6.313,47	0,00 0,00	0,00 0,00
1204 Programma 04	Interventi per soggetti a rischio di esclusione sociale						
Titolo 1	Spese correnti						
Macroaggregato 101	Redditi da lavoro dipendente						
46011/1	Personale ruolo addetto ai servizi rivolti a soggetti a rischio di esclusione sociale, immigrazione e centro antiviolenza: competenze	0,00	previsione di competenza <i>di cui già impegnato*</i> previsione di cassa <i>a fondo pluriennale vincolato</i>	2.657,33 2.657,33	0,00 0,00	0,00	0,00
46011/5	Personale ruolo addetto ai servizi rivolti a soggetti a rischio di esclusione sociale, immigrazione e centro antiviolenza: oneri obbligatori	0,00	previsione di competenza <i>di cui già impegnato*</i> previsione di cassa <i>a fondo pluriennale vincolato</i>	716,33 2.130,46	0,00 0,00	0,00	0,00
46011/6	Personale ruolo addetto ai servizi rivolti a soggetti a rischio di esclusione sociale, immigrazione e centro antiviolenza: TFR	0,00	previsione di competenza <i>di cui già impegnato*</i> previsione di cassa <i>a fondo pluriennale vincolato</i>	102,21 306,64	0,00 0,00	0,00	0,00
46011/7	Personale ruolo addetto ai servizi rivolti a soggetti a rischio di esclusione sociale, immigrazione e centro antiviolenza: ass. nucleo famig	0,00	previsione di competenza <i>di cui già impegnato*</i> previsione di cassa <i>a fondo pluriennale vincolato</i>	0,00 0,00	0,00 0,00	0,00	0,00
46011/8	Personale ruolo addetto servizi rivolti a sogg. a rischio esclusione sociale, imm. e	0,00	previsione di competenza	3.510,08	0,00	0,00	0,00



Provincia di Pesaro e Urbino

TRATTAMENTO GIURIDICO DEL PERSONALE - TRATTAMENTO ECONOMICO, CONTRIBUTI DEL PERSONALE - Resp. DOMENICUCCI MARCO SPESE PER MISSIONI, PROGRAMMI E MACROAGGREGATI PER CAPITOLI

MISSIONE PROGRAMMA TITOLO MACROAGGREGATO CAPITOLO	DENOMINAZIONE	RESIDUI PRESUNTI AL TERMINE DELL'ESERCIZIO 2016		PREVISIONI DEFINITIVE DELL'ANNO 2016				
					PREVISIONI ANNO 2017	PREVISIONI DELL'ANNO 2018	PREVISIONI DELL'ANNO 2019	
	centro antiv.- salario accessorio dip.:competenze							
			<i>di cui già impegnato*</i> previsione di cassa <i>a fondo pluriennale vincolato</i>	3.510,08	0,00			
46011/9	Personale ruolo addetto servizi rivolti a sogg. a rischio esclusione sociale, imm. e centro antiv.- salario accessorio dip.:oneri	0,00	previsione di competenza <i>di cui già impegnato*</i> previsione di cassa <i>a fondo pluriennale vincolato</i>	835,40 835,40	0,00 0,00	0,00	0,00	0,00
Totale Macroaggr. 101	Redditi da lavoro dipendente	0,00	previsione di competenza <i>di cui già impegnato*</i> previsione di cassa <i>a fondo pluriennale vincolato</i>	7.821,35 9.439,91	0,00 0,00	0,00 0,00	0,00 0,00	0,00 0,00
Macroaggregato 102	Imposte e tasse a carico dell'ente							
46012/1	I.R.A.P. Personale ruolo addetto ai servizi rivolti a soggetti a rischio di esclusione sociale, immigrazione e centro antiviolenza	0,00	previsione di competenza <i>di cui già impegnato*</i> previsione di cassa <i>a fondo pluriennale vincolato</i>	255,84 760,89	0,00 0,00	0,00	0,00	0,00
46012/5	I.R.A.P. Personale ruolo addetto servizi rivolti a soggetti rischio di esclusione soc., imm. e centro antiviolenza - salario accessorio dip.	0,00	previsione di competenza <i>di cui già impegnato*</i> previsione di cassa <i>a fondo pluriennale vincolato</i>	298,36 298,36	0,00 0,00	0,00	0,00	0,00
Totale Macroaggr. 102	Imposte e tasse a carico dell'ente	0,00	previsione di competenza <i>di cui già impegnato*</i> previsione di cassa <i>a fondo pluriennale vincolato</i>	554,20 1.059,25	0,00 0,00	0,00 0,00	0,00 0,00	0,00 0,00
Totale Titolo 1	Spese correnti	0,00	previsione di competenza <i>di cui già impegnato*</i> previsione di cassa <i>a fondo pluriennale vincolato</i>	8.375,55 10.499,16	0,00 0,00	0,00 0,00	0,00 0,00	0,00 0,00
Totale Programma 04	Interventi per soggetti a rischio di esclusione sociale	0,00	previsione di competenza <i>di cui già impegnato*</i> previsione di cassa <i>a fondo pluriennale vincolato</i>	8.375,55 10.499,16	0,00 0,00	0,00 0,00	0,00 0,00	0,00 0,00
1208 Programma 08	Cooperazione e associazionismo							
Titolo 1	Spese correnti							
Macroaggregato 101	Redditi da lavoro dipendente							
11000/1	Personale ruolo Servizio Civile: competenze	0,00	previsione di competenza <i>di cui già impegnato*</i> previsione di cassa <i>a fondo pluriennale vincolato</i>	0,00 0,00	0,00 0,00	0,00	0,00	0,00
11000/5	Personale ruolo Servizio Civile: oneri obbligatori	0,00	previsione di competenza <i>di cui già impegnato*</i> previsione di cassa <i>a fondo pluriennale vincolato</i>	0,00 0,00	0,00 0,00	0,00	0,00	0,00
50011/1	Personale ruolo Servizio Civile: competenze	0,00	previsione di competenza <i>di cui già impegnato*</i> previsione di cassa <i>a fondo pluriennale vincolato</i>	3.111,14 3.111,14	0,00 0,00	0,00	0,00	0,00
50011/5	Spese per il personale ruolo Servizio Civile	0,00	previsione di competenza <i>di cui già impegnato*</i> previsione di cassa <i>a fondo pluriennale vincolato</i>	771,51 2.293,00	0,00 0,00	0,00	0,00	0,00
50011/6	Personale ruolo Servizio Civile: contributi	0,00	previsione di competenza	120,46	0,00	0,00	0,00	0,00



Provincia di Pesaro e Urbino

TRATTAMENTO GIURIDICO DEL PERSONALE - TRATTAMENTO ECONOMICO, CONTRIB. DEL PERSONALE - Resp. DOMENICUCCI MARCO SPESE PER MISSIONI, PROGRAMMI E MACROAGGREGATI PER CAPITOLI

MISSIONE PROGRAMMA TITOLO MACROAGGREGATO CAPITOLO	DENOMINAZIONE	RESIDUI PRESUNTI AL TERMINE DELL'ESERCIZIO 2016		PREVISIONI DEFINITIVE DELL'ANNO 2016			
					PREVISIONI ANNO 2017	PREVISIONI DELL'ANNO 2018	PREVISIONI DELL'ANNO 2019
	per indennità di fine rapporto.						
			<i>di cui già impegnato*</i>				
			previsione di cassa	361,10	0,00		
			<i>a fondo pluriennale vincolato</i>				
50011/7	Spese per il personale ruolo Servizio Civile: assegni nucleo famiglia	0,00	previsione di competenza	0,00	0,00	0,00	0,00
			<i>di cui già impegnato*</i>				
			previsione di cassa	0,00	0,00		
			<i>a fondo pluriennale vincolato</i>				
50011/8	Personale ruolo Servizio Civile - salario accessorio dipendenti: competenze	0,00	previsione di competenza	3.082,51	0,00	0,00	0,00
			<i>di cui già impegnato*</i>				
			previsione di cassa	3.082,51	0,00		
			<i>a fondo pluriennale vincolato</i>				
50011/9	Personale ruolo Servizio Civile - salario accessorio dipendenti: oneri	0,00	previsione di competenza	733,64	0,00	0,00	0,00
			<i>di cui già impegnato*</i>				
			previsione di cassa	733,64	0,00		
			<i>a fondo pluriennale vincolato</i>				
Totale Macroaggr. 101	Redditi da lavoro dipendente	0,00	previsione di competenza	7.819,26	0,00	0,00	0,00
			<i>di cui già impegnato*</i>			0,00	0,00
			previsione di cassa	9.581,39	0,00		
			<i>a fondo pluriennale vincolato</i>				
Macroaggregato 102	Imposte e tasse a carico dell'ente						
17800/11	I.R.A.P. personale di ruolo Servizio Civile	0,00	previsione di competenza	0,00	0,00	0,00	0,00
			<i>di cui già impegnato*</i>				
			previsione di cassa	0,00	0,00		
			<i>a fondo pluriennale vincolato</i>				
50012/1	I.R.A.P. Spese per il personale ruolo Servizio Civile	0,00	previsione di competenza	146,63	0,00	0,00	0,00
			<i>di cui già impegnato*</i>				
			previsione di cassa	435,60	0,00		
			<i>a fondo pluriennale vincolato</i>				
50012/5	I.R.A.P. Spese per il personale ruolo Servizio Civile - salario accessorio dipendenti	0,00	previsione di competenza	262,01	0,00	0,00	0,00
			<i>di cui già impegnato*</i>				
			previsione di cassa	262,01	0,00		
			<i>a fondo pluriennale vincolato</i>				
Totale Macroaggr. 102	Imposte e tasse a carico dell'ente	0,00	previsione di competenza	408,64	0,00	0,00	0,00
			<i>di cui già impegnato*</i>			0,00	0,00
			previsione di cassa	697,61	0,00		
			<i>a fondo pluriennale vincolato</i>				
Totale Titolo 1	Spese correnti	0,00	previsione di competenza	8.227,90	0,00	0,00	0,00
			<i>di cui già impegnato*</i>			0,00	0,00
			previsione di cassa	10.279,00	0,00		
			<i>a fondo pluriennale vincolato</i>				
Totale Programma 08	Cooperazione e associazionismo	0,00	previsione di competenza	8.227,90	0,00	0,00	0,00
			<i>di cui già impegnato*</i>			0,00	0,00
			previsione di cassa	10.279,00	0,00		
			<i>a fondo pluriennale vincolato</i>				
Totale MISSIONE 12	Diritti sociali, politiche sociali e famiglia	762,55	previsione di competenza	98.572,47	5.550,92	0,00	0,00
			<i>di cui già impegnato*</i>		5.550,92	0,00	0,00
			previsione di cassa	114.321,64	6.313,47		
			<i>a fondo pluriennale vincolato</i>	5.550,92			



Provincia di Pesaro e Urbino

TRATTAMENTO GIURIDICO DEL PERSONALE - TRATTAMENTO ECONOMICO, CONTRIB. DEL PERSONALE - Resp. DOMENICUCCI MARCO SPESE PER MISSIONI, PROGRAMMI E MACROAGGREGATI PER CAPITOLI

MISSIONE PROGRAMMA TITOLO MACROAGGREGATO CAPITOLO	DENOMINAZIONE	RESIDUI PRESUNTI AL TERMINI DELL'ESERCIZIO 2016		PREVISIONI DEFINITIVE DELL'ANNO 2016			
					PREVISIONI ANNO 2017	PREVISIONI DELL'ANNO 2018	PREVISIONI DELL'ANNO 2019
MISSIONE 14	Sviluppo economico e competitività						
1401 Programma 01	Industria, e PMI e Artigianato						
TITOLO 1	Spese correnti						
Macroaggregato 101	Redditi da lavoro dipendente						
52011/1	Personale ruolo addetto allo Sviluppo Economico: competenze	0,00	previsione di competenza <i>di cui già impegnato*</i> previsione di cassa <i>a fondo pluriennale vincolato</i>	0,00 0,00	0,00 0,00	0,00	0,00
52011/5	Personale ruolo addetto allo Sviluppo Economico: oneri obbligatori	0,00	previsione di competenza <i>di cui già impegnato*</i> previsione di cassa <i>a fondo pluriennale vincolato</i>	0,00 0,00	0,00 0,00	0,00	0,00
52011/6	Personale ruolo addetto allo Sviluppo Economico: TFR	0,00	previsione di competenza <i>di cui già impegnato*</i> previsione di cassa <i>a fondo pluriennale vincolato</i>	0,00 0,00	0,00 0,00	0,00	0,00
52011/7	Personale ruolo addetto allo Sviluppo Economico: Ass. nucleo Familiare	0,00	previsione di competenza <i>di cui già impegnato*</i> previsione di cassa <i>a fondo pluriennale vincolato</i>	0,00 0,00	0,00 0,00	0,00	0,00
52011/8	Personale ruolo addetto allo Sviluppo Economico - salario accessorio dipendenti: competenze	0,00	previsione di competenza <i>di cui già impegnato*</i> previsione di cassa <i>a fondo pluriennale vincolato</i>	2.021,44 2.021,44	0,00 0,00	0,00	0,00
52011/9	Personale ruolo addetto allo Sviluppo Economico - salario accessorio dipendenti: oneri	0,00	previsione di competenza <i>di cui già impegnato*</i> previsione di cassa <i>a fondo pluriennale vincolato</i>	481,10 481,10	0,00 0,00	0,00	0,00
Totale Macroaggr. 101	Redditi da lavoro dipendente	0,00	previsione di competenza <i>di cui già impegnato*</i> previsione di cassa <i>a fondo pluriennale vincolato</i>	2.502,54 2.502,54	0,00 0,00	0,00 0,00	0,00 0,00
Macroaggregato 102	Imposte e tasse a carico dell'ente						
52012/1	I.R.A.P. Personale ruolo addetto allo Sviluppo Economico	0,00	previsione di competenza <i>di cui già impegnato*</i> previsione di cassa <i>a fondo pluriennale vincolato</i>	0,00 0,00	0,00 0,00	0,00	0,00
52012/5	I.R.A.P. Personale ruolo addetto allo Sviluppo Economico - salario accessorio dipendenti	0,00	previsione di competenza <i>di cui già impegnato*</i> previsione di cassa <i>a fondo pluriennale vincolato</i>	171,82 171,82	0,00 0,00	0,00	0,00
307800/1	I.r.a.p. Personale di ruolo e a tempo determinato servizio Sviluppo Economico	0,00	previsione di competenza <i>di cui già impegnato*</i> previsione di cassa <i>a fondo pluriennale vincolato</i>	0,00 0,00	0,00 0,00	0,00	0,00
Totale Macroaggr. 102	Imposte e tasse a carico dell'ente	0,00	previsione di competenza <i>di cui già impegnato*</i> previsione di cassa <i>a fondo pluriennale vincolato</i>	171,82 171,82	0,00 0,00	0,00 0,00	0,00 0,00
Macroaggregato 103	Acquisto di beni e servizi						



Provincia di Pesaro e Urbino

TRATTAMENTO GIURIDICO DEL PERSONALE - TRATTAMENTO ECONOMICO, CONTRIB. DEL PERSONALE - Resp. DOMENICUCCI MARCO SPESE PER MISSIONI, PROGRAMMI E MACROAGGREGATI PER CAPITOLI

MISSIONE PROGRAMMA TITOLO MACROAGGREGATO CAPITOLO	DENOMINAZIONE	RESIDUI PRESUNTI AL TERMINE DELL'ESERCIZIO 2016		PREVISIONI DEFINITIVE DELL'ANNO 2016			
					PREVISIONI ANNO 2017	PREVISIONI DELL'ANNO 2018	PREVISIONI DELL'ANNO 2019
303980/1	Personale ruolo Sviluppo Economico: rimborso spese missioni	0,00	previsione di competenza <i>di cui già impegnato*</i> previsione di cassa <i>a fondo pluriennale vincolato</i>	125,00 125,00	0,00 0,00	0,00 0,00	0,00 0,00
Totale Macroaggr. 103	Acquisto di beni e servizi	0,00	previsione di competenza <i>di cui già impegnato*</i> previsione di cassa <i>a fondo pluriennale vincolato</i>	125,00 125,00	0,00 0,00	0,00 0,00	0,00 0,00
Totale Titolo 1	Spese correnti	0,00	previsione di competenza <i>di cui già impegnato*</i> previsione di cassa <i>a fondo pluriennale vincolato</i>	2.799,36 2.799,36	0,00 0,00	0,00 0,00	0,00 0,00
Totale Programma 01	Industria, e PMI e Artigianato	0,00	previsione di competenza <i>di cui già impegnato*</i> previsione di cassa <i>a fondo pluriennale vincolato</i>	2.799,36 2.799,36	0,00 0,00	0,00 0,00	0,00 0,00
1402 Programma 02	Commercio - reti distributive - tutela dei consumatori						
Titolo 1	Spese correnti						
Macroaggregato 101	Redditi da lavoro dipendente						
300000/1	Personale ruolo addetto allo Sviluppo Economico: competenze	0,00	previsione di competenza <i>di cui già impegnato*</i> previsione di cassa <i>a fondo pluriennale vincolato</i>	0,00 0,00	0,00 0,00	0,00 0,00	0,00 0,00
300000/5	Personale ruolo addetto allo Sviluppo Economico: oneri previdenziali, assistenziali, ecc.	0,00	previsione di competenza <i>di cui già impegnato*</i> previsione di cassa <i>a fondo pluriennale vincolato</i>	0,00 0,00	0,00 0,00	0,00 0,00	0,00 0,00
Totale Macroaggr. 101	Redditi da lavoro dipendente	0,00	previsione di competenza <i>di cui già impegnato*</i> previsione di cassa <i>a fondo pluriennale vincolato</i>	0,00 0,00	0,00 0,00	0,00 0,00	0,00 0,00
Totale Titolo 1	Spese correnti	0,00	previsione di competenza <i>di cui già impegnato*</i> previsione di cassa <i>a fondo pluriennale vincolato</i>	0,00 0,00	0,00 0,00	0,00 0,00	0,00 0,00
Totale Programma 02	Commercio - reti distributive - tutela dei consumatori	0,00	previsione di competenza <i>di cui già impegnato*</i> previsione di cassa <i>a fondo pluriennale vincolato</i>	0,00 0,00	0,00 0,00	0,00 0,00	0,00 0,00
Totale MISSIONE 14	Sviluppo economico e competitività	0,00	previsione di competenza <i>di cui già impegnato*</i> previsione di cassa <i>a fondo pluriennale vincolato</i>	2.799,36 2.799,36	0,00 0,00	0,00 0,00	0,00 0,00



Provincia di Pesaro e Urbino

TRATTAMENTO GIURIDICO DEL PERSONALE - TRATTAMENTO ECONOMICO, CONTRIB. DEL PERSONALE - Resp. DOMENICUCCI MARCO SPESE PER MISSIONI, PROGRAMMI E MACROAGGREGATI PER CAPITOLI

MISSIONE PROGRAMMA MACROAGGREGATO CAPITOLO	DENOMINAZIONE	RESIDUI PRESUNTI AL TERMINE DELL'ESERCIZIO 2016		PREVISIONI DEFINITIVE DELL'ANNO 2016	PREVISIONI		
					PREVISIONI ANNO 2017	PREVISIONI DELL'ANNO 2018	PREVISIONI DELL'ANNO 2019
MISSIONE 15	Politiche per il lavoro e la formazione professionale						
1501 Programma 01	Servizi per lo sviluppo del mercato del lavoro						
Titolo 1	Spese correnti						
Macroaggregato 101	Redditi da lavoro dipendente						
56011/1	Personale ruolo addetto ai Centri per l'impiego: competenze-c.4034e	0,00	previsione di competenza <i>di cui già impegnato*</i>	1.042.783,48	1.088.639,22	0,00	0,00
			previsione di cassa <i>a fondo pluriennale vincolato</i>	1.042.783,48	1.088.639,22		
56011/5	Personale ruolo addetto ai Centri per l'impiego: oneri obbligatori-c.4034e	40.525,80	previsione di competenza <i>di cui già impegnato*</i>	278.934,10	278.078,76	0,00	0,00
			previsione di cassa <i>a fondo pluriennale vincolato</i>	317.864,21	318.604,56		
56011/6	Personale ruolo addetto ai Centri per l'impiego:TFR-c4034e	6.616,54	previsione di competenza <i>di cui già impegnato*</i>	45.585,32	46.120,79	0,00	0,00
			previsione di cassa <i>a fondo pluriennale vincolato</i>	51.899,66	52.737,33		
56011/7	Personale ruolo addetto ai Centri per l'impiego: Ass. nucleo familiare-c4034e	0,00	previsione di competenza <i>di cui già impegnato*</i>	17.163,95	20.000,00	0,00	0,00
			previsione di cassa <i>a fondo pluriennale vincolato</i>	17.163,95	20.000,00		
56011/8	Personale ruolo addetto ai Centri per l'impiego - salario accessorio dipendenti: competenze-c4034e	13.200,00	previsione di competenza <i>di cui già impegnato*</i>	122.007,98	235.251,32	0,00	0,00
			previsione di cassa <i>a fondo pluriennale vincolato</i>	192.245,48	248.451,32		
				70.237,50	70.237,50		
56011/9	Personale ruolo addetto ai Centri per l'impiego - salario accessorio dipendenti: oneri-c4034e	3.141,61	previsione di competenza <i>di cui già impegnato*</i>	29.037,91	39.016,51	0,00	0,00
			previsione di cassa <i>a fondo pluriennale vincolato</i>	47.345,57	42.158,12		
				16.916,51	16.916,51		
56011/10	Personale ruolo addetto ai Centri per l'impiego - salario accessorio dirigenti: competenze-c4034e	0,00	previsione di competenza <i>di cui già impegnato*</i>	7.405,39	28.350,00	0,00	0,00
			previsione di cassa <i>a fondo pluriennale vincolato</i>	20.755,39	28.350,00		
				13.350,00	13.350,00		
56011/11	Personale ruolo addetto ai Centri per l'impiego - salario accessorio dirigenti: oneri-c4034e	0,00	previsione di competenza <i>di cui già impegnato*</i>	1.762,49	6.747,30	0,00	0,00
			previsione di cassa <i>a fondo pluriennale vincolato</i>	4.939,79	6.747,30		
				3.177,30	3.177,30		
56111/1	Personale di ruolo addetto Alla Formazione professionale TD: competenze (v.c.7795e)	0,00	previsione di competenza <i>di cui già impegnato*</i>	0,00	0,00	0,00	0,00
			previsione di cassa <i>a fondo pluriennale vincolato</i>	0,00	0,00		
56111/2	Personale di ruolo addetto Alla Formazione professionale TD: straord comp (v.7795e)	0,00	previsione di competenza <i>di cui già impegnato*</i>	0,00	0,00	0,00	0,00
			previsione di cassa <i>a fondo pluriennale vincolato</i>	0,00	0,00		
56111/3	Personale di ruolo addetto Alla Formazione professionale TD: buoni pasto (7795 e)	0,00	previsione di competenza <i>di cui già impegnato*</i>	0,00	0,00	0,00	0,00
			previsione di cassa <i>a fondo pluriennale vincolato</i>	0,00	0,00		



Provincia di Pesaro e Urbino

TRATTAMENTO GIURIDICO DEL PERSONALE - TRATTAMENTO ECONOMICO, CONTRIB. DEL PERSONALE - Resp. DOMENICUCCI MARCO SPESE PER MISSIONI, PROGRAMMI E MACROAGGREGATI PER CAPITOLI

MISSIONE PROGRAMMA TITOLO MACROAGGREGATO CAPITOLO	DENOMINAZIONE	RESIDUI PRESUNTI AL TERMINE DELL'ESERCIZIO 2016		PREVISIONI DEFINITIVE DELL'ANNO 2016	PREVISIONI		
					PREVISIONI ANNO 2017	PREVISIONI DELL'ANNO 2018	PREVISIONI DELL'ANNO 2019
56111/5	Personale di ruolo addetto Alla Formazione professionale TD: oneri (v.c.7795e)	0,00	previsione di competenza <i>di cui già impegnato*</i> previsione di cassa <i>a fondo pluriennale vincolato</i>	0,00 0,00	0,00 0,00	0,00 0,00	0,00 0,00
Totale Macroaggr. 101	Redditi da lavoro dipendente	63.483,95	previsione di competenza <i>di cui già impegnato*</i> previsione di cassa <i>a fondo pluriennale vincolato</i>	1.544.680,62 1.694.997,53 103.681,31	1.742.203,90 103.681,31 1.805.687,85	0,00 0,00	0,00 0,00
Macroaggregato 102	Imposte e tasse a carico dell'ente						
56022/1	I.R.A.P.Personale ruolo addetto ai Centri per l'impiego	13.810,20	previsione di competenza <i>di cui già impegnato*</i> previsione di cassa <i>a fondo pluriennale vincolato</i>	95.221,31 109.016,62	94.504,29 108.314,49	0,00 0,00	0,00 0,00
56022/5	I.R.A.P.Personale ruolo addetto ai Centri per l'impiego - salario accessorio dipendenti	1.076,10	previsione di competenza <i>di cui già impegnato*</i> previsione di cassa <i>a fondo pluriennale vincolato</i>	10.324,78 16.340,87 6.016,09	13.241,09 6.016,09 14.317,19	0,00 0,00	0,00 0,00
56022/6	I.R.A.P.Personale ruolo addetto ai Centri per l'impiego - salario accessorio dirigenti	0,00	previsione di competenza <i>di cui già impegnato*</i> previsione di cassa <i>a fondo pluriennale vincolato</i>	629,47 1.764,22 1.134,75	2.409,75 1.134,75 2.409,75	0,00 0,00	0,00 0,00
56122/0	IRAP: Personale di ruolo addetto Alla Formazione professionale TD stip e straord (7795e)	0,00	previsione di competenza <i>di cui già impegnato*</i> previsione di cassa <i>a fondo pluriennale vincolato</i>	0,00 0,00	0,00 0,00	0,00 0,00	0,00 0,00
Totale Macroaggr. 102	Imposte e tasse a carico dell'ente	14.886,30	previsione di competenza <i>di cui già impegnato*</i> previsione di cassa <i>a fondo pluriennale vincolato</i>	106.175,56 127.121,71 7.150,84	110.155,13 7.150,84 125.041,43	0,00 0,00	0,00 0,00
Macroaggregato 103	Acquisto di beni e servizi						
56893/0	Personale di ruolo addetto Alla Formazione professionale TD: missioni (7795e)	0,00	previsione di competenza <i>di cui già impegnato*</i> previsione di cassa <i>a fondo pluriennale vincolato</i>	0,00 0,00	0,00 0,00	0,00 0,00	0,00 0,00
Totale Macroaggr. 103	Acquisto di beni e servizi	0,00	previsione di competenza <i>di cui già impegnato*</i> previsione di cassa <i>a fondo pluriennale vincolato</i>	0,00 0,00	0,00 0,00	0,00 0,00	0,00 0,00
Totale Titolo 1	Spese correnti	78.370,25	previsione di competenza <i>di cui già impegnato*</i> previsione di cassa <i>a fondo pluriennale vincolato</i>	1.650.856,18 1.822.119,24 110.832,15	1.852.359,03 110.832,15 1.930.729,28	0,00 0,00	0,00 0,00
Totale Programma 01	Servizi per lo sviluppo del mercato del lavoro	78.370,25	previsione di competenza <i>di cui già impegnato*</i> previsione di cassa <i>a fondo pluriennale vincolato</i>	1.650.856,18 1.822.119,24 110.832,15	1.852.359,03 110.832,15 1.930.729,28	0,00 0,00	0,00 0,00
1502 Programma 02	Formazione professionale						
TITOLO 1	Spese correnti						
Macroaggregato 101	Redditi da lavoro dipendente						
57011/1	Personale di ruolo addetto Alla Formazione professionale: competenze	0,00	previsione di competenza <i>di cui già impegnato*</i> previsione di cassa <i>a fondo pluriennale vincolato</i>	234.527,12 234.527,12	0,00 0,00	0,00 0,00	0,00 0,00
57011/5	Personale di ruolo addetto Alla Formazione	894,22	previsione di competenza	64.767,48	0,00	0,00	0,00



Provincia di Pesaro e Urbino

TRATTAMENTO GIURIDICO DEL PERSONALE - TRATTAMENTO ECONOMICO, CONTRIB. DEL PERSONALE - Resp. DOMENICUCCI MARCO SPESE PER MISSIONI, PROGRAMMI E MACROAGGREGATI PER CAPITOLI

MISSIONE PROGRAMMA TITOLO MACROAGGREGATO CAPITOLO	DENOMINAZIONE	RESIDUI PRESUNTI AL TERMINE DELL'ESERCIZIO 2016		PREVISIONI DEFINITIVE DELL'ANNO 2016			
					PREVISIONI ANNO 2017	PREVISIONI DELL'ANNO 2018	PREVISIONI DELL'ANNO 2019
	professionale: oneri obbligatori						
			<i>di cui già impegnato*</i>				
			previsione di cassa	105.745,99	894,22		
			<i>a fondo pluriennale vincolato</i>				
57011/6	Personale di ruolo addetto Alla Formazione professionale: TFR	107,06	previsione di competenza	9.470,62	0,00	0,00	0,00
			<i>di cui già impegnato*</i>				
			previsione di cassa	15.441,79	107,06		
			<i>a fondo pluriennale vincolato</i>				
57011/7	Personale di ruolo addetto Alla Formazione professionale: assegno nucleo familiare	0,00	previsione di competenza	4.661,01	0,00	0,00	0,00
			<i>di cui già impegnato*</i>				
			previsione di cassa	4.661,01	0,00		
			<i>a fondo pluriennale vincolato</i>				
57011/8	Personale di ruolo addetto Alla Formazione professionale- salario accessorio dipendenti: competenze	0,00	previsione di competenza	99.995,14	32.698,82	0,00	0,00
			<i>di cui già impegnato*</i>		32.698,82		
			previsione di cassa	132.693,96	32.698,82		
			<i>a fondo pluriennale vincolato</i>	32.698,82			
57011/9	Personale di ruolo addetto Alla Formazione professionale- salario accessorio dipendenti: oneri	0,00	previsione di competenza	23.798,86	7.854,30	0,00	0,00
			<i>di cui già impegnato*</i>		7.854,30		
			previsione di cassa	33.251,56	7.854,30		
			<i>a fondo pluriennale vincolato</i>	7.854,30			
57011/10	Personale di ruolo addetto Alla Formazione professionale- salario accessorio dirigenti: competenze	0,00	previsione di competenza	0,00	0,00	0,00	0,00
			<i>di cui già impegnato*</i>				
			previsione di cassa	44,36	0,00		
			<i>a fondo pluriennale vincolato</i>				
57011/11	Personale di ruolo addetto Alla Formazione professionale- salario accessorio dirigenti:oneri	0,00	previsione di competenza	0,00	0,00	0,00	0,00
			<i>di cui già impegnato*</i>				
			previsione di cassa	140,57	0,00		
			<i>a fondo pluriennale vincolato</i>				
57111/1	Personale di ruolo addetto Alla Formazione professionale TD: competenze (v.c.7795e)	43.885,11	previsione di competenza	862.873,19	1.094.207,28	0,00	0,00
			<i>di cui già impegnato*</i>		31.830,00		
			previsione di cassa	862.873,19	1.138.092,39		
			<i>a fondo pluriennale vincolato</i>				
57111/5	Personale di ruolo addetto Alla Formazione professionale TD: oneri (v.c.7795e)	44.441,30	previsione di competenza	258.245,57	237.618,63	0,00	0,00
			<i>di cui già impegnato*</i>		8.388,01		
			previsione di cassa	258.245,57	282.059,93		
			<i>a fondo pluriennale vincolato</i>				
310000/1	Personale ruolo addetto alle Politiche comunitarie, del lavoro e per l'occupazione: competenze	0,00	previsione di competenza	0,00	0,00	0,00	0,00
			<i>di cui già impegnato*</i>				
			previsione di cassa	0,00	0,00		
			<i>a fondo pluriennale vincolato</i>				
310000/5	Personale di ruolo addetto alle Politiche comunitarie, del lavoro e per l'occupazione: oneri obbligatori	0,00	previsione di competenza	0,00	0,00	0,00	0,00
			<i>di cui già impegnato*</i>				
			previsione di cassa	0,00	0,00		
			<i>a fondo pluriennale vincolato</i>				
Totale Macroaggr. 101	Redditi da lavoro dipendente	89.327,69	previsione di competenza	1.558.338,99	1.372.379,03	0,00	0,00
			<i>di cui già impegnato*</i>		80.771,13	0,00	0,00
			previsione di cassa	1.647.625,12	1.461.706,72		
			<i>a fondo pluriennale vincolato</i>	40.553,12			



Provincia di Pesaro e Urbino

TRATTAMENTO GIURIDICO DEL PERSONALE - TRATTAMENTO ECONOMICO, CONTRIB. DEL PERSONALE - Resp. DOMENICUCCI MARCO SPESE PER MISSIONI, PROGRAMMI E MACROAGGREGATI PER CAPITOLI

MISSIONE PROGRAMMA TITOLO MACROAGGREGATO CAPITOLO	DENOMINAZIONE	RESIDUI PRESUNTI AL TERMINE DELL'ESERCIZIO 2016		PREVISIONI DEFINITIVE DELL'ANNO 2016	PREVISIONI		
					PREVISIONI ANNO 2017	PREVISIONI DELL'ANNO 2018	PREVISIONI DELL'ANNO 2019
Macroaggregato 102	Imposte e tasse a carico dell'ente						
57012/1	I.R.A.P. personale ruolo addetto alla Formazione Professionale	319,37	previsione di competenza <i>di cui già impegnato*</i> previsione di cassa <i>a fondo pluriennale vincolato</i>	22.330,06 35.714,89	0,00 319,37	0,00	0,00
57012/5	I.R.A.P. personale ruolo addetto alla Formazione Professionale - salario accessorio dipendenti	0,00	previsione di competenza <i>di cui già impegnato*</i> previsione di cassa <i>a fondo pluriennale vincolato</i>	8.484,29 11.278,99 2.794,70	2.794,70 2.794,70	0,00	0,00
57012/6	IRAP Personale di ruolo addetto Alla Formazione professionale- salario accessorio dirigenti	0,00	previsione di competenza <i>di cui già impegnato*</i> previsione di cassa <i>a fondo pluriennale vincolato</i>	0,00 3,77	0,00	0,00	0,00
57122/1	Irap TD progetto POR FSE 2014-2020 asse occupabilità(c.7795e)	15.287,25	previsione di competenza <i>di cui già impegnato*</i> previsione di cassa <i>a fondo pluriennale vincolato</i>	72.633,42 72.633,42	69.059,87 3.768,05 84.347,12	0,00	0,00
317800/1	I.R.A.P. personale di ruolo e a tempo determinato servizio Politiche Comunitarie, del Lavoro e per l'Occupazione	0,00	previsione di competenza <i>di cui già impegnato*</i> previsione di cassa <i>a fondo pluriennale vincolato</i>	0,00 0,00	0,00	0,00	0,00
Totale Macroaggr. 102	Imposte e tasse a carico dell'ente	15.606,62	previsione di competenza <i>di cui già impegnato*</i> previsione di cassa <i>a fondo pluriennale vincolato</i>	103.447,77 119.631,07 2.794,70	71.854,57 6.562,75 87.461,19	0,00 0,00	0,00 0,00
Macroaggregato 103	Acquisto di beni e servizi						
57893/1	Personale ruolo Formazione Professionale:rimborso spese missioni (ex	162,09	previsione di competenza <i>di cui già impegnato*</i> previsione di cassa <i>a fondo pluriennale vincolato</i>	175,00 175,00	0,00 162,09	0,00	0,00
313980/1	(v.c.nuovo 57893/1)Personale ruolo Politiche comunitarie,del lavoro e per l'occupazione:rimborso spese missioni	81,66	previsione di competenza <i>di cui già impegnato*</i> previsione di cassa <i>a fondo pluriennale vincolato</i>	975,00 2.325,00	0,00 81,66	0,00	0,00
Totale Macroaggr. 103	Acquisto di beni e servizi	243,75	previsione di competenza <i>di cui già impegnato*</i> previsione di cassa <i>a fondo pluriennale vincolato</i>	1.150,00 2.500,00	0,00 243,75	0,00 0,00	0,00 0,00
Totale Titolo 1	Spese correnti	105.178,06	previsione di competenza <i>di cui già impegnato*</i> previsione di cassa <i>a fondo pluriennale vincolato</i>	1.662.936,76 1.769.756,19 43.347,82	1.444.233,60 87.333,88 1.549.411,66	0,00 0,00	0,00 0,00
Totale Programma 02	Formazione professionale	105.178,06	previsione di competenza <i>di cui già impegnato*</i> previsione di cassa <i>a fondo pluriennale vincolato</i>	1.662.936,76 1.769.756,19 43.347,82	1.444.233,60 87.333,88 1.549.411,66	0,00 0,00	0,00 0,00
1503 Programma 03	Sostegno all'occupazione						
Titolo 1	Spese correnti						
Macroaggregato 101	Redditi da lavoro dipendente						
58011/1	Spese per il personale di ruolo addetto alle Politiche attive del lavoro:competenze	0,00	previsione di competenza <i>di cui già impegnato*</i> previsione di cassa	174.902,70 174.902,70	162.954,56 162.954,56	0,00	0,00



Provincia di Pesaro e Urbino

TRATTAMENTO GIURIDICO DEL PERSONALE - TRATTAMENTO ECONOMICO, CONTRIB. DEL PERSONALE - Resp. DOMENICUCCI MARCO SPESE PER MISSIONI, PROGRAMMI E MACROAGGREGATI PER CAPITOLI

MISSIONE PROGRAMMA TITOLO MACROAGGREGATO CAPITOLO	DENOMINAZIONE	RESIDUI PRESUNTI AL TERMINE DELL'ESERCIZIO 2016		PREVISIONI DEFINITIVE DELL'ANNO 2016	PREVISIONI		
					PREVISIONI ANNO 2017	PREVISIONI DELL'ANNO 2018	PREVISIONI DELL'ANNO 2019
			<i>a fondo pluriennale vincolato</i>				
58011/5	Spese per il personale di ruolo addetto alle Politiche attive del lavoro:oneri obbligatori	7.768,85	previsione di competenza <i>di cui già impegnato*</i> previsione di cassa <i>a fondo pluriennale vincolato</i>	49.781,28 59.221,12	46.985,89 54.754,74	0,00	0,00
58011/6	Spese per il personale di ruolo addetto alle Politiche attive del lavoro:TFR	1.136,02	previsione di competenza <i>di cui già impegnato*</i> previsione di cassa <i>a fondo pluriennale vincolato</i>	7.371,97 8.766,66	6.497,18 7.633,20	0,00	0,00
58011/7	Spese per il personale di ruolo addetto alle Politiche attive del lavoro:assegno nucleo familiare	0,00	previsione di competenza <i>di cui già impegnato*</i> previsione di cassa <i>a fondo pluriennale vincolato</i>	1.162,80 1.162,80	1.000,00 1.000,00	0,00	0,00
58011/8	Spese per il personale di ruolo addetto alle Politiche attive del lavoro- salario accessorio dipendenti :competenze	1.290,00	previsione di competenza <i>di cui già impegnato*</i> previsione di cassa <i>a fondo pluriennale vincolato</i>	23.777,43 52.197,43 28.420,00	97.629,89 28.420,00 98.919,89	0,00	0,00
58011/9	Spese per il personale di ruolo addetto alle Politiche attive del lavoro-salario accessorio dipendenti: oneri	307,03	previsione di competenza <i>di cui già impegnato*</i> previsione di cassa <i>a fondo pluriennale vincolato</i>	5.659,05 12.902,39 6.825,94	15.925,94 6.825,94 16.232,97	0,00	0,00
Totale Macroaggr. 101	Redditi da lavoro dipendente	10.501,90	previsione di competenza <i>di cui già impegnato*</i> previsione di cassa <i>a fondo pluriennale vincolato</i>	262.655,23 309.153,10 35.245,94	330.993,46 35.245,94 341.495,36	0,00 0,00	0,00 0,00
Macroaggregato 102	Imposte e tasse a carico dell'ente						
58012/1	I.R.A.P. personale ruolo addetto alle Politiche attive del lavoro	2.774,58	previsione di competenza <i>di cui già impegnato*</i> previsione di cassa <i>a fondo pluriennale vincolato</i>	17.774,02 21.145,41	16.780,68 19.555,26	0,00	0,00
58012/5	I.R.A.P. personale ruolo addetto alle Politiche attive del lavoro - salario accessorio dipendenti	109,65	previsione di competenza <i>di cui già impegnato*</i> previsione di cassa <i>a fondo pluriennale vincolato</i>	2.021,08 4.436,78 2.415,70	5.390,70 2.415,70 5.500,35	0,00	0,00
Totale Macroaggr. 102	Imposte e tasse a carico dell'ente	2.884,23	previsione di competenza <i>di cui già impegnato*</i> previsione di cassa <i>a fondo pluriennale vincolato</i>	19.795,10 25.582,19 2.415,70	22.171,38 2.415,70 25.055,61	0,00 0,00	0,00 0,00
Totale Titolo 1	Spese correnti	13.386,13	previsione di competenza <i>di cui già impegnato*</i> previsione di cassa <i>a fondo pluriennale vincolato</i>	282.450,33 334.735,29 37.661,64	353.164,84 37.661,64 366.550,97	0,00 0,00	0,00 0,00
Totale Programma 03	Sostegno all'occupazione	13.386,13	previsione di competenza <i>di cui già impegnato*</i> previsione di cassa <i>a fondo pluriennale vincolato</i>	282.450,33 334.735,29 37.661,64	353.164,84 37.661,64 366.550,97	0,00 0,00	0,00 0,00
Totale MISSIONE 15	Politiche per il lavoro e la formazione professionale	196.934,44	previsione di competenza <i>di cui già impegnato*</i> previsione di cassa <i>a fondo pluriennale vincolato</i>	3.596.243,27 3.926.610,72 191.841,61	3.649.757,47 235.827,67 3.846.691,91	0,00 0,00	0,00 0,00



Provincia di Pesaro e Urbino

TRATTAMENTO GIURIDICO DEL PERSONALE - TRATTAMENTO ECONOMICO, CONTRIB. DEL PERSONALE - Resp. DOMENICUCCI MARCO SPESE PER MISSIONI, PROGRAMMI E MACROAGGREGATI PER CAPITOLI

MISSIONE PROGRAMMA TITOLO MACROAGGREGATO CAPITOLO	DENOMINAZIONE	RESIDUI PRESUNTI AL TERMINE DELL'ESERCIZIO 2016		PREVISIONI DEFINITIVE DELL'ANNO 2016	PREVISIONI		
					PREVISIONI ANNO 2017	PREVISIONI DELL'ANNO 2018	PREVISIONI DELL'ANNO 2019
MISSIONE 16	Agricoltura, politiche agroalimentari e pesca						
1601 Programma 01	Sviluppo del settore agricolo e del sistema agroalimentare						
TITOLO 1	Spese correnti						
Macroaggregato 101	Redditi da lavoro dipendente						
59011/1	Spese per il personale di ruolo addetto alla tutela e valorizzazione del patrimonio agricolo e forestale: competenze	0,00	previsione di competenza <i>di cui già impegnato*</i> previsione di cassa <i>a fondo pluriennale vincolato</i>	15.358,99 15.358,99	0,00 0,00	0,00 0,00	0,00 0,00
59011/5	Spese per il personale di ruolo addetto alla tutela e valorizzazione del patrimonio agricolo e forestale	0,00	previsione di competenza <i>di cui già impegnato*</i> previsione di cassa <i>a fondo pluriennale vincolato</i>	4.019,19 6.669,69	0,00 0,00	0,00 0,00	0,00 0,00
59011/6	Spese per il personale di ruolo addetto alla tutela e valorizzazione del patrimonio agricolo e forestale: TFR	0,00	previsione di competenza <i>di cui già impegnato*</i> previsione di cassa <i>a fondo pluriennale vincolato</i>	664,58 1.099,72	0,00 0,00	0,00 0,00	0,00 0,00
59011/7	Spese per il personale di ruolo addetto alla tutela e valorizzazione del patrimonio agricolo e forestale: assegno nucleo fam.	0,00	previsione di competenza <i>di cui già impegnato*</i> previsione di cassa <i>a fondo pluriennale vincolato</i>	0,00 0,00	0,00 0,00	0,00 0,00	0,00 0,00
59011/8	Spese personale di ruolo addetto alla tutela e valorizzazione patrimonio agricolo e forestale - salario accessorio dipendenti: competenze	0,00	previsione di competenza <i>di cui già impegnato*</i> previsione di cassa <i>a fondo pluriennale vincolato</i>	6.072,35 7.272,35 1.200,00	1.200,00 1.200,00	0,00 0,00	0,00 0,00
59011/9	Spese personale di ruolo addetto alla tutela e valorizzazione patrimonio agricolo e forestale - salario accessorio dipendenti: oneri	0,00	previsione di competenza <i>di cui già impegnato*</i> previsione di cassa <i>a fondo pluriennale vincolato</i>	1.445,22 1.733,82 288,60	288,60 288,60	0,00 0,00	0,00 0,00
290000/1	Spese per il personale di ruolo addetto alla tutela e valorizzazione del patrimonio agricolo e forestale: competenze	0,00	previsione di competenza <i>di cui già impegnato*</i> previsione di cassa <i>a fondo pluriennale vincolato</i>	0,00 0,00	0,00 0,00	0,00 0,00	0,00 0,00
290000/5	Spese per il personale di ruolo addetto alla tutela e valorizzazione del patrimonio agricolo e forestale: oneri prev.li, assistenziali, ecc.	0,00	previsione di competenza <i>di cui già impegnato*</i> previsione di cassa <i>a fondo pluriennale vincolato</i>	0,00 0,00	0,00 0,00	0,00 0,00	0,00 0,00
Totale Macroaggr. 101	Redditi da lavoro dipendente	0,00	previsione di competenza <i>di cui già impegnato*</i> previsione di cassa <i>a fondo pluriennale vincolato</i>	27.560,33 32.134,57 1.488,60	1.488,60 1.488,60	0,00 0,00	0,00 0,00
Macroaggregato 102	Imposte e tasse a carico dell'ente						
59012/1	IRAP Spese per il personale di ruolo addetto alla tutela e valorizzazione del patrimonio agricolo e forestale	0,00	previsione di competenza <i>di cui già impegnato*</i> previsione di cassa	1.435,42 2.381,16	0,00 0,00	0,00 0,00	0,00 0,00



Provincia di Pesaro e Urbino

TRATTAMENTO GIURIDICO DEL PERSONALE - TRATTAMENTO ECONOMICO, CONTRIB. DEL PERSONALE - Resp. DOMENICUCCI MARCO SPESE PER MISSIONI, PROGRAMMI E MACROAGGREGATI PER CAPITOLI

MISSIONE PROGRAMMA TITOLO MACROAGGREGATO CAPITOLO	DENOMINAZIONE	RESIDUI PRESUNTI AL TERMINE DELL'ESERCIZIO 2016		PREVISIONI DEFINITIVE DELL'ANNO 2016			
					PREVISIONI ANNO 2017	PREVISIONI DELL'ANNO 2018	PREVISIONI DELL'ANNO 2019
<i>a fondo pluriennale vincolato</i>							
59012/5	I.R.A.P. personale di ruolo addetto alla tutela e valorizzazione del patrimonio agricolo e forestale - salario accessorio dipendenti	0,00	previsione di competenza <i>di cui già impegnato*</i> previsione di cassa <i>a fondo pluriennale vincolato</i>	516,15 618,15 102,00	102,00 102,00	0,00	0,00
297800/1	I.R.A.P. personale addetto alla tutela e valorizzazione patrimonio agricolo e forestale	0,00	previsione di competenza <i>di cui già impegnato*</i> previsione di cassa <i>a fondo pluriennale vincolato</i>	0,00 0,00	0,00 0,00	0,00	0,00
Totale Macroaggr. 102	Imposte e tasse a carico dell'ente	0,00	previsione di competenza <i>di cui già impegnato*</i> previsione di cassa <i>a fondo pluriennale vincolato</i>	1.951,57 2.999,31 102,00	102,00 102,00	0,00 0,00	0,00 0,00
Macroaggregato 103	Acquisto di beni e servizi						
293980/1	Personale e collaboratori Agricoltura: rimborso spese missioni	0,00	previsione di competenza <i>di cui già impegnato*</i> previsione di cassa <i>a fondo pluriennale vincolato</i>	125,00 125,00	0,00 0,00	0,00	0,00
Totale Macroaggr. 103	Acquisto di beni e servizi	0,00	previsione di competenza <i>di cui già impegnato*</i> previsione di cassa <i>a fondo pluriennale vincolato</i>	125,00 125,00	0,00 0,00	0,00 0,00	0,00 0,00
Totale Titolo 1	Spese correnti	0,00	previsione di competenza <i>di cui già impegnato*</i> previsione di cassa <i>a fondo pluriennale vincolato</i>	29.636,90 35.258,88 1.590,60	1.590,60 1.590,60	0,00 0,00	0,00 0,00
Totale Programma 01	Sviluppo del settore agricolo e del sistema agroalimentare	0,00	previsione di competenza <i>di cui già impegnato*</i> previsione di cassa <i>a fondo pluriennale vincolato</i>	29.636,90 35.258,88 1.590,60	1.590,60 1.590,60	0,00 0,00	0,00 0,00
1602 Programma 02	Caccia e pesca						
Titolo 1	Spese correnti						
Macroaggregato 101	Redditi da lavoro dipendente						
60011/1	Personale ruolo addetto alla Caccia e Pesca e Vigilanza Venatoria: competenze (v.4042 e)	0,00	previsione di competenza <i>di cui già impegnato*</i> previsione di cassa <i>a fondo pluriennale vincolato</i>	352.114,91 352.114,91	296.198,09 296.198,09	0,00	0,00
60011/2	Personale ruolo addetto alla Caccia e Pesca e Vigilanza Venatoria: straordinari comp. (vedi cap. 4042 e)	0,00	previsione di competenza <i>di cui già impegnato*</i> previsione di cassa <i>a fondo pluriennale vincolato</i>	0,00 0,00	0,00 0,00	0,00	0,00
60011/3	Personale ruolo addetto alla Caccia e Pesca e Vigilanza Venatoria: Buoni pasto (vedi cap. 4042 e)	0,00	previsione di competenza <i>di cui già impegnato*</i> previsione di cassa <i>a fondo pluriennale vincolato</i>	0,00 0,00	0,00 0,00	0,00	0,00
60011/5	Personale ruolo addetto alla Caccia- Pesca- Vigilanza Venatoria: oneri stip e straord. (v.4042 e)	12.055,76	previsione di competenza <i>di cui già impegnato*</i> previsione di cassa <i>a fondo pluriennale vincolato</i>	94.141,37 102.410,23	81.106,96 93.162,72	0,00	0,00
60011/6	Personale ruolo addetto alla Caccia e Pesca	1.408,75	previsione di competenza	11.693,10	9.574,06	0,00	0,00



Provincia di Pesaro e Urbino

TRATTAMENTO GIURIDICO DEL PERSONALE - TRATTAMENTO ECONOMICO, CONTRIB. DEL PERSONALE - Resp. DOMENICUCCI MARCO SPESE PER MISSIONI, PROGRAMMI E MACROAGGREGATI PER CAPITOLI

MISSIONE PROGRAMMA TITOLO MACROAGGREGATO CAPITOLO	DENOMINAZIONE	RESIDUI PRESUNTI AL TERMINE DELL'ESERCIZIO 2016		PREVISIONI DEFINITIVE DELL'ANNO 2016			
					PREVISIONI ANNO 2017	PREVISIONI DELL'ANNO 2018	PREVISIONI DELL'ANNO 2019
	e Vigilanza Venatoria:TFR (v.4042 e)						
			<i>di cui già impegnato*</i>				
			previsione di cassa	12.847,51	10.982,81		
			<i>a fondo pluriennale vincolato</i>				
60011/7	Personale ruolo addetto alla Caccia e Pesca e Vigilanza Venatoria:Ass. nucleo fam. (v.4042 e)	0,00	previsione di competenza	1.891,43	998,75	0,00	0,00
			<i>di cui già impegnato*</i>				
			previsione di cassa	1.891,43	998,75		
			<i>a fondo pluriennale vincolato</i>				
60011/8	Personale ruolo addetto alla Caccia e Pesca e Vigilanza Venatoria - salario accessorio dipendenti: competenze(v.4042 e)	13.353,76	previsione di competenza	65.150,35	106.243,26	0,00	0,00
			<i>di cui già impegnato*</i>		27.202,72		
			previsione di cassa	92.353,07	119.597,02		
			<i>a fondo pluriennale vincolato</i>	27.202,72			
60011/9	Personale ruolo addetto alla Caccia e Pesca e Vigilanza Venatoria - salario accessorio dipendenti: oneri (v.4042 e)	3.178,08	previsione di competenza	15.505,61	17.686,32	0,00	0,00
			<i>di cui già impegnato*</i>		6.580,42		
			previsione di cassa	22.086,03	20.864,40		
			<i>a fondo pluriennale vincolato</i>	6.580,42			
230000/1	Personale ruolo addetto alla Caccia e Pesca e Vigilanza Venatoria: competenze	0,00	previsione di competenza	0,00	0,00	0,00	0,00
			<i>di cui già impegnato*</i>				
			previsione di cassa	0,00	0,00		
			<i>a fondo pluriennale vincolato</i>				
230000/5	Personale ruolo addetto alla Caccia e Pesca e Vigilanza Venatoria: oneri previdenziali, assistenziali, ecc.	0,00	previsione di competenza	0,00	0,00	0,00	0,00
			<i>di cui già impegnato*</i>				
			previsione di cassa	0,00	0,00		
			<i>a fondo pluriennale vincolato</i>				
Totale Macroaggr. 101	Redditi da lavoro dipendente	29.996,35	previsione di competenza	540.496,77	511.807,44	0,00	0,00
			<i>di cui già impegnato*</i>		33.783,14	0,00	0,00
			previsione di cassa	583.703,18	541.803,79		
			<i>a fondo pluriennale vincolato</i>	33.783,14			
Macroaggregato 102	Imposte e tasse a carico dell'ente						
60012/1	I.R.A.P. Personale ruolo addetto alla Caccia e Pesca e Vigilanza Venatoria: stipendi e straord (v.4042 e)	4.305,39	previsione di competenza	33.145,91	28.966,75	0,00	0,00
			<i>di cui già impegnato*</i>				
			previsione di cassa	36.023,39	33.272,14		
			<i>a fondo pluriennale vincolato</i>				
60012/5	I.R.A.P. Personale ruolo addetto alla Caccia e Pesca e Vigilanza Venatoria - salario accessorio dipendenti (v.4042 e)	1.135,08	previsione di competenza	5.522,48	5.958,31	0,00	0,00
			<i>di cui già impegnato*</i>		2.327,53		
			previsione di cassa	7.850,01	7.093,39		
			<i>a fondo pluriennale vincolato</i>	2.327,53			
237800/1	I.R.A.P. personale di ruolo e a tempo determinato servizio Caccia e Pesca e Vigilanza Venatoria	0,00	previsione di competenza	0,00	0,00	0,00	0,00
			<i>di cui già impegnato*</i>				
			previsione di cassa	0,00	0,00		
			<i>a fondo pluriennale vincolato</i>				
Totale Macroaggr. 102	Imposte e tasse a carico dell'ente	5.440,47	previsione di competenza	38.668,39	34.925,06	0,00	0,00
			<i>di cui già impegnato*</i>		2.327,53	0,00	0,00
			previsione di cassa	43.873,40	40.365,53		
			<i>a fondo pluriennale vincolato</i>	2.327,53			
Macroaggregato 103	Acquisto di beni e servizi						
60013/0	Spese per gli automezzi servizio caccia e pesca: equipaggiamenti (batterie, pneumatici)	0,00	previsione di competenza	0,00	0,00	0,00	0,00
			<i>di cui già impegnato*</i>				
			previsione di cassa	0,00	0,00		



Provincia di Pesaro e Urbino

TRATTAMENTO GIURIDICO DEL PERSONALE - TRATTAMENTO ECONOMICO, CONTRIB. DEL PERSONALE - Resp. DOMENICUCCI MARCO SPESE PER MISSIONI, PROGRAMMI E MACROAGGREGATI PER CAPITOLI

MISSIONE PROGRAMMA TITOLO MACROAGGREGATO CAPITOLO	DENOMINAZIONE	RESIDUI PRESUNTI AL TERMINE DELL'ESERCIZIO 2016		PREVISIONI DEFINITIVE DELL'ANNO 2016			
					PREVISIONI ANNO 2017	PREVISIONI DELL'ANNO 2018	PREVISIONI DELL'ANNO 2019
			<i>a fondo pluriennale vincolato</i>				
233980/1	Personale ruolo Caccia e Pesca: rimborso spese missioni (v. 4042 e)	0,00	previsione di competenza <i>di cui già impegnato*</i> previsione di cassa <i>a fondo pluriennale vincolato</i>	808,25 921,31	800,00 800,00	0,00	0,00
Totale Macroaggr. 103	Acquisto di beni e servizi	0,00	previsione di competenza <i>di cui già impegnato*</i> previsione di cassa <i>a fondo pluriennale vincolato</i>	808,25 921,31	800,00 800,00	0,00 0,00	0,00 0,00
Totale Titolo 1	Spese correnti	35.436,82	previsione di competenza <i>di cui già impegnato*</i> previsione di cassa <i>a fondo pluriennale vincolato</i>	579.973,41 628.497,89 36.110,67	547.532,50 582.969,32 36.110,67	0,00 0,00	0,00 0,00
Totale Programma 02	Caccia e pesca	35.436,82	previsione di competenza <i>di cui già impegnato*</i> previsione di cassa <i>a fondo pluriennale vincolato</i>	579.973,41 628.497,89 36.110,67	547.532,50 582.969,32 36.110,67	0,00 0,00	0,00 0,00
Totale MISSIONE 16	Agricoltura, politiche agroalimentari e pesca	35.436,82	previsione di competenza <i>di cui già impegnato*</i> previsione di cassa <i>a fondo pluriennale vincolato</i>	609.610,31 663.756,77 37.701,27	549.123,10 584.559,92 37.701,27	0,00 0,00	0,00 0,00



Provincia di Pesaro e Urbino

TRATTAMENTO GIURIDICO DEL PERSONALE - TRATTAMENTO ECONOMICO, CONTRIB. DEL PERSONALE - Resp. DOMENICUCCI MARCO SPESE PER MISSIONI, PROGRAMMI E MACROAGGREGATI PER CAPITOLI

MISSIONE PROGRAMMA TITOLO MACROAGGREGATO CAPITOLO	DENOMINAZIONE	RESIDUI PRESUNTI AL TERMINE DELL'ESERCIZIO 2016		PREVISIONI DEFINITIVE DELL'ANNO 2016	PREVISIONI		
					PREVISIONI ANNO 2017	PREVISIONI DELL'ANNO 2018	PREVISIONI DELL'ANNO 2019
MISSIONE 17	Energia e diversificazione delle fonti energetiche						
1701 Programma 01	Fonti energetiche						
TITOLO 1	Spese correnti						
Macroaggregato 101	Redditi da lavoro dipendente						
61011/1	Personale ruolo addetto alla tutela e valorizzazione delle risorse energetiche:competenze	0,00	previsione di competenza <i>di cui già impegnato*</i> previsione di cassa <i>a fondo pluriennale vincolato</i>	88.783,59 88.783,59	74.605,71 74.605,71	0,00	0,00
61011/5	Personale ruolo addetto alla tutela e valorizzazione delle risorse energetiche: oneri obbligatori	2.884,24	previsione di competenza <i>di cui già impegnato*</i> previsione di cassa <i>a fondo pluriennale vincolato</i>	23.215,09 29.705,67	19.090,50 21.974,74	0,00	0,00
61011/6	Personale ruolo addetto alla tutela e valorizzazione delle risorse energetiche:TFR	535,14	previsione di competenza <i>di cui già impegnato*</i> previsione di cassa <i>a fondo pluriennale vincolato</i>	4.109,59 5.224,90	3.506,79 4.041,93	0,00	0,00
61011/7	Personale ruolo addetto alla tutela e valorizzazione delle risorse energetiche:assegni nucleo familiare	0,00	previsione di competenza <i>di cui già impegnato*</i> previsione di cassa <i>a fondo pluriennale vincolato</i>	0,00 0,00	0,00 0,00	0,00	0,00
61011/8	Personale ruolo addetto alla tutela e valorizzazione delle risorse energetiche - salario accessorio dipendenti: competenze	720,00	previsione di competenza <i>di cui già impegnato*</i> previsione di cassa <i>a fondo pluriennale vincolato</i>	11.787,13 22.297,13 10.510,00	38.528,86 10.510,00 39.248,86	0,00	0,00
61011/9	Personale ruolo addetto alla tutela e valorizzazione delle risorse energetiche - salario accessorio dipendenti: oneri	171,36	previsione di competenza <i>di cui già impegnato*</i> previsione di cassa <i>a fondo pluriennale vincolato</i>	2.805,45 5.330,72 2.525,27	9.025,27 2.525,27 9.196,63	0,00	0,00
250000/1	Personale ruolo addetto alla tutela e valorizzazione delle risorse energetiche: competenze	0,00	previsione di competenza <i>di cui già impegnato*</i> previsione di cassa <i>a fondo pluriennale vincolato</i>	0,00 0,00	0,00 0,00	0,00	0,00
250000/5	Personale ruolo addetto alla tutela e valorizzazione delle risorse energetiche: oneri prev.li, assistenziali, ecc.	0,00	previsione di competenza <i>di cui già impegnato*</i> previsione di cassa <i>a fondo pluriennale vincolato</i>	0,00 0,00	0,00 0,00	0,00	0,00
Totale Macroaggr. 101	Redditi da lavoro dipendente	4.310,74	previsione di competenza <i>di cui già impegnato*</i> previsione di cassa <i>a fondo pluriennale vincolato</i>	130.700,85 151.342,01 13.035,27	144.757,13 13.035,27 149.067,87	0,00 0,00	0,00 0,00
Macroaggregato 102	Imposte e tasse a carico dell'ente						
61012/1	I.R.A.P. Pers. ruolo addetto alla tutela e valorizzazione delle risorse energetiche	1.029,99	previsione di competenza <i>di cui già impegnato*</i> previsione di cassa <i>a fondo pluriennale vincolato</i>	7.936,99 10.245,07	6.818,04 7.848,03	0,00	0,00
61012/5	I.R.A.P. Pers. ruolo addetto tutela e valorizzazione risorse energetiche - salario accessorio dipendenti	61,20	previsione di competenza	1.001,91	3.018,35	0,00	0,00



Provincia di Pesaro e Urbino

TRATTAMENTO GIURIDICO DEL PERSONALE - TRATTAMENTO ECONOMICO, CONTRIB. DEL PERSONALE - Resp. DOMENICUCCI MARCO

SPESE PER MISSIONI, PROGRAMMI E MACROAGGREGATI PER CAPITOLI

MISSIONE PROGRAMMA TITOLO MACROAGGREGATO CAPITOLO	DENOMINAZIONE	RESIDUI PRESUNTI AL TERMINE DELL'ESERCIZIO 2016		PREVISIONI DEFINITIVE DELL'ANNO 2016			
					PREVISIONI ANNO 2017	PREVISIONI DELL'ANNO 2018	PREVISIONI DELL'ANNO 2019
			<i>di cui già impegnato*</i>		893,35		
			previsione di cassa	1.895,26	3.079,55		
			<i>a fondo pluriennale vincolato</i>	893,35			
257800/1	I.R.A.P. personale addetto alla tutela e valorizzazione delle risorse energetiche	0,00	previsione di competenza	0,00	0,00	0,00	0,00
			<i>di cui già impegnato*</i>				
			previsione di cassa	0,00	0,00		
			<i>a fondo pluriennale vincolato</i>				
Totale Macroaggr. 102	Imposte e tasse a carico dell'ente	1.091,19	previsione di competenza	8.938,90	9.836,39	0,00	0,00
			<i>di cui già impegnato*</i>		893,35	0,00	0,00
			previsione di cassa	12.140,33	10.927,58		
			<i>a fondo pluriennale vincolato</i>	893,35			
Macroaggregato 103	Acquisto di beni e servizi						
253980/1	Personale e collaboratori valorizzazione risorse idriche ed energetiche:rimborso spese missioni	0,00	previsione di competenza	800,00	800,00	0,00	0,00
			<i>di cui già impegnato*</i>				
			previsione di cassa	1.051,11	800,00		
			<i>a fondo pluriennale vincolato</i>				
Totale Macroaggr. 103	Acquisto di beni e servizi	0,00	previsione di competenza	800,00	800,00	0,00	0,00
			<i>di cui già impegnato*</i>			0,00	0,00
			previsione di cassa	1.051,11	800,00		
			<i>a fondo pluriennale vincolato</i>				
Totale Titolo 1	Spese correnti	5.401,93	previsione di competenza	140.439,75	155.393,52	0,00	0,00
			<i>di cui già impegnato*</i>		13.928,62	0,00	0,00
			previsione di cassa	164.533,45	160.795,45		
			<i>a fondo pluriennale vincolato</i>	13.928,62			
Totale Programma 01	Fonti energetiche	5.401,93	previsione di competenza	140.439,75	155.393,52	0,00	0,00
			<i>di cui già impegnato*</i>		13.928,62	0,00	0,00
			previsione di cassa	164.533,45	160.795,45		
			<i>a fondo pluriennale vincolato</i>	13.928,62			
Totale MISSIONE 17	Energia e diversificazione delle fonti energetiche	5.401,93	previsione di competenza	140.439,75	155.393,52	0,00	0,00
			<i>di cui già impegnato*</i>		13.928,62	0,00	0,00
			previsione di cassa	164.533,45	160.795,45		
			<i>a fondo pluriennale vincolato</i>	13.928,62			



Provincia di Pesaro e Urbino

TRATTAMENTO GIURIDICO DEL PERSONALE - TRATTAMENTO ECONOMICO, CONTRIB. DEL PERSONALE - Resp. DOMENICUCCI MARCO SPESE PER MISSIONI, PROGRAMMI E MACROAGGREGATI PER CAPITOLI

MISSIONE PROGRAMMA TITOLO MACROAGGREGATO CAPITOLO	DENOMINAZIONE	RESIDUI PRESUNTI AL TERMINE DELL'ESERCIZIO 2016		PREVISIONI DEFINITIVE DELL'ANNO 2016			
					PREVISIONI ANNO 2017	PREVISIONI DELL'ANNO 2018	PREVISIONI DELL'ANNO 2019
MISSIONE 20	Fondi e accantonamenti						
2003 Programma 03	Altri fondi						
TITOLO 1	Spese correnti						
Macroaggregato 110	Altre spese correnti						
0/0	Fondo personale in aspettativa	0,00	previsione di competenza <i>di cui già impegnato*</i> previsione di cassa <i>a fondo pluriennale vincolato</i>	0,00 0,00	0,00 0,00	0,00 0,00	0,00 0,00
11200/1	Fondo per applicazione contratti e miglioramenti economici al personale (compresi oneri prev. e ass.li, per irap vedi cap. 1780/3)	0,00	previsione di competenza <i>di cui già impegnato*</i> previsione di cassa <i>a fondo pluriennale vincolato</i>	60.000,00 60.000,00	139.120,74 139.120,74	0,00 0,00	0,00 0,00
11200/2	Fondo personale part-time	0,00	previsione di competenza <i>di cui già impegnato*</i> previsione di cassa <i>a fondo pluriennale vincolato</i>	40.000,00 40.000,00	60.000,00 60.000,00	0,00 0,00	0,00 0,00
11200/7	Fondo per applicazione contratti e miglioramenti economici al personale (compresi oneri prev. e ass.li, per irap) - Vigili v.4042e	0,00	previsione di competenza <i>di cui già impegnato*</i> previsione di cassa <i>a fondo pluriennale vincolato</i>	0,00 0,00	7.240,48 7.240,48	0,00 0,00	0,00 0,00
11200/8	Fondo per applicazione contratti e miglioramenti economici al personale (compresi oneri prev. e ass.li, per irap)-Pol.Attive v.4034e	0,00	previsione di competenza <i>di cui già impegnato*</i> previsione di cassa <i>a fondo pluriennale vincolato</i>	0,00 0,00	29.479,12 29.479,12	0,00 0,00	0,00 0,00
11200/9	Fondo per applicazione contratti e miglioramenti economici al personale (compresi oneri prev. e ass.li, per irap)-T.D. v. 7795e	0,00	previsione di competenza <i>di cui già impegnato*</i> previsione di cassa <i>a fondo pluriennale vincolato</i>	0,00 0,00	11.083,60 11.083,60	0,00 0,00	0,00 0,00
64111/0	Fondo personale in aspettativa	0,00	previsione di competenza <i>di cui già impegnato*</i> previsione di cassa <i>a fondo pluriennale vincolato</i>	20.000,00 20.000,00	0,00 0,00	0,00 0,00	0,00 0,00
Totale Macroaggr. 110	Altre spese correnti	0,00	previsione di competenza <i>di cui già impegnato*</i> previsione di cassa <i>a fondo pluriennale vincolato</i>	120.000,00 120.000,00	246.923,94 246.923,94	0,00 0,00	0,00 0,00
Totale Titolo 1	Spese correnti	0,00	previsione di competenza <i>di cui già impegnato*</i> previsione di cassa <i>a fondo pluriennale vincolato</i>	120.000,00 120.000,00	246.923,94 246.923,94	0,00 0,00	0,00 0,00
Totale Programma 03	Altri fondi	0,00	previsione di competenza <i>di cui già impegnato*</i> previsione di cassa <i>a fondo pluriennale vincolato</i>	120.000,00 120.000,00	246.923,94 246.923,94	0,00 0,00	0,00 0,00
Totale MISSIONE 20	Fondi e accantonamenti	0,00	previsione di competenza <i>di cui già impegnato*</i> previsione di cassa <i>a fondo pluriennale vincolato</i>	120.000,00 120.000,00	246.923,94 246.923,94	0,00 0,00	0,00 0,00



Provincia di Pesaro e Urbino

TRATTAMENTO GIURIDICO DEL PERSONALE - TRATTAMENTO ECONOMICO, CONTRIB. DEL PERSONALE - Resp. DOMENICUCCI MARCO

SPESE PER MISSIONI, PROGRAMMI E MACROAGGREGATI PER CAPITOLI

MISSIONE PROGRAMMA TITOLO MACROAGGREGATO CAPITOLO	DENOMINAZIONE	RESIDUI PRESUNTI AL TERMINE DELL'ESERCIZIO 2016		PREVISIONI DEFINITIVE DELL'ANNO 2016			
					PREVISIONI ANNO 2017	PREVISIONI DELL'ANNO 2018	PREVISIONI DELL'ANNO 2019
TOTALE MISSIONI		768.026,77	previsione di competenza <i>di cui già impegnato*</i>	16.635.959,82	16.197.737,44	0,00	0,00
			previsione di cassa	18.618.979,27	1.195.908,90	0,00	0,00
			<i>a fondo pluriennale vincolato</i>	1.151.922,84	16.965.764,21		
TOTALE GENERALE DELLE SPESE		768.026,77	previsione di competenza <i>di cui già impegnato*</i>	16.635.959,82	16.197.737,44	0,00	0,00
			previsione di cassa	18.618.979,27	1.195.908,90	0,00	0,00
			<i>a fondo pluriennale vincolato</i>	1.151.922,84	16.965.764,21		



Provincia di Pesaro e Urbino

SERVIZIO 3 - AMMINISTRATIVO - AMBIENTE - TRASPORTO PRIVATO - Resp. PACCHIAROTTI ANDREA SPESE PER MISSIONI, PROGRAMMI E MACROAGGREGATI PER CAPITOLI

MISSIONE PROGRAMMA TITOLO MACROAGGREGATO CAPITOLO	DENOMINAZIONE	RESIDUI PRESUNTI AL TERMINI DELL'ESERCIZIO 2016		PREVISIONI DEFINITIVE DELL'ANNO 2016			
					PREVISIONI ANNO 2017	PREVISIONI DELL'ANNO 2018	PREVISIONI DELL'ANNO 2019
DISAVANZO DI AMMINISTRAZIONE				0,00	0,00	0,00	0,00
MISSIONE	01	Servizi istituzionali, generali e di gestione					
0101	Programma 01	Organi istituzionali					
TITOLO	1	Spese correnti					
MACROAGGREGATO	103	Acquisto di beni e servizi					
1013/0	Libri, pubblicazioni, stampe ed oggetti vari di rappresentanza (ex 2000/2)	0,00	previsione di competenza <i>di cui già impegnato*</i> previsione di cassa <i>a fondo pluriennale vincolato</i>	0,00	0,00	0,00	0,00
1023/0	Libri, pubblicazioni, giornali e materiale vario di consumo per componenti consiglio e gruppi consiliari (ex 2000/8)	0,00	previsione di competenza <i>di cui già impegnato*</i> previsione di cassa <i>a fondo pluriennale vincolato</i>	0,00	0,00	0,00	0,00
1383/0	Cerimonie, pranzi, ospitalità e varie di rappresentanza e pubbliche relazioni (ex 3000/5)	0,00	previsione di competenza <i>di cui già impegnato*</i> previsione di cassa <i>a fondo pluriennale vincolato</i>	0,00	0,00	0,00	0,00
2000/1	Libri, pubblicazioni, giornali e materiale vario di consumo per componenti Giunta Provinciale	0,00	previsione di competenza <i>di cui già impegnato*</i> previsione di cassa <i>a fondo pluriennale vincolato</i>	0,00	0,00	0,00	0,00
2000/2	(v.c.1013)Libri, pubblicazioni, stampe ed oggetti vari di rappresentanza	0,00	previsione di competenza <i>di cui già impegnato*</i> previsione di cassa <i>a fondo pluriennale vincolato</i>	0,00	0,00	0,00	0,00
2000/8	(v.c.1023)Libri, pubblicazioni, giornali e materiale vario di consumo per componenti consiglio e gruppi consiliari	159,30	previsione di competenza <i>di cui già impegnato*</i> previsione di cassa <i>a fondo pluriennale vincolato</i>	1.350,00 1.554,00	1.350,00 1.509,30	0,00	0,00
3000/3	Spese per partecipazione a convegni, conferenze, corsi di aggiornamento ecc. e varie per componenti consiglio e gruppi	0,00	previsione di competenza <i>di cui già impegnato*</i> previsione di cassa <i>a fondo pluriennale vincolato</i>	0,00	0,00	0,00	0,00
3000/4	Trascrizione verbali del consiglio e della Conferenza provinciale delle autonomie	0,00	previsione di competenza <i>di cui già impegnato*</i> previsione di cassa <i>a fondo pluriennale vincolato</i>	0,00	0,00	0,00	0,00
3000/5	(v.c.nuovo 1383)Cerimonie, pranzi, ospitalità e varie di rappresentanza e pubbliche relazioni	0,00	previsione di competenza <i>di cui già impegnato*</i> previsione di cassa <i>a fondo pluriennale vincolato</i>	0,00	0,00	0,00	0,00
3170/0	Spese per iniziative del Consiglio Provinciale e del Presidente del Consiglio finanziato con sponsorizz e contributi diversi-c.8475/11-8517	0,00	previsione di competenza <i>di cui già impegnato*</i> previsione di cassa <i>a fondo pluriennale vincolato</i>	0,00	0,00	0,00	0,00



Provincia di Pesaro e Urbino

SERVIZIO 3 - AMMINISTRATIVO - AMBIENTE - TRASPORTO PRIVATO - Resp. PACCHIAROTTI ANDREA SPESE PER MISSIONI, PROGRAMMI E MACROAGGREGATI PER CAPITOLI

MISSIONE PROGRAMMA TITOLO MACROAGGREGATO CAPITOLO	DENOMINAZIONE	RESIDUI PRESUNTI AL TERMINI DELL'ESERCIZIO 2016		PREVISIONI DEFINITIVE DELL'ANNO 2016	PREVISIONI		
					PREVISIONI ANNO 2017	PREVISIONI DELL'ANNO 2018	PREVISIONI DELL'ANNO 2019
Totale Macroaggr. 103	Acquisto di beni e servizi	159,30	previsione di competenza <i>di cui già impegnato*</i> previsione di cassa <i>a fondo pluriennale vincolato</i>	1.350,00 1.554,00	1.350,00 1.509,30	0,00 0,00	0,00 0,00
Totale Titolo 1	Spese correnti	159,30	previsione di competenza <i>di cui già impegnato*</i> previsione di cassa <i>a fondo pluriennale vincolato</i>	1.350,00 1.554,00	1.350,00 1.509,30	0,00 0,00	0,00 0,00
Totale Programma 01	Organi istituzionali	159,30	previsione di competenza <i>di cui già impegnato*</i> previsione di cassa <i>a fondo pluriennale vincolato</i>	1.350,00 1.554,00	1.350,00 1.509,30	0,00 0,00	0,00 0,00
0102 Programma 02	Segreteria generale						
Titolo 1	Spese correnti						
Macroaggregato 103	Acquisto di beni e servizi						
2013/0	Acquisto libri, banche dati, abbonamenti piccole attrezzature e materiali diversi per servizio affari giuridici e legislativi (ex 12000)	324,00	previsione di competenza <i>di cui già impegnato*</i> previsione di cassa <i>a fondo pluriennale vincolato</i>	500,00 899,00	500,00 824,00	0,00	0,00
2343/1	Spese postali (ex 13010)	0,00	previsione di competenza <i>di cui già impegnato*</i> previsione di cassa <i>a fondo pluriennale vincolato</i>	0,00 0,00	0,00 0,00	0,00	0,00
12000/0	Acquisto libri, banche dati, abbonamenti piccole attrezzature e materiali diversi per servizio affari giuridici e legislativi-v.c.nuovo 2013	0,00	previsione di competenza <i>di cui già impegnato*</i> previsione di cassa <i>a fondo pluriennale vincolato</i>	0,00 0,00	0,00 0,00	0,00	0,00
13010/1	(v.c.nuovo 2343/1) Spese postali	7.303,11	previsione di competenza <i>di cui già impegnato*</i> previsione di cassa <i>a fondo pluriennale vincolato</i>	35.070,00 39.371,93	35.000,00 42.303,11	0,00	0,00
85000/1	Quota associativa U.P.I nazionale	0,00	previsione di competenza <i>di cui già impegnato*</i> previsione di cassa <i>a fondo pluriennale vincolato</i>	13.065,64 13.065,64	13.065,64 13.065,64	0,00	0,00
85000/2	Quota associativa U.P.I regionale	0,00	previsione di competenza <i>di cui già impegnato*</i> previsione di cassa <i>a fondo pluriennale vincolato</i>	19.984,42 19.984,42	19.984,42 19.984,42	0,00	0,00
Totale Macroaggr. 103	Acquisto di beni e servizi	7.627,11	previsione di competenza <i>di cui già impegnato*</i> previsione di cassa <i>a fondo pluriennale vincolato</i>	68.620,06 73.320,99	68.550,06 76.177,17	0,00 0,00	0,00 0,00
Macroaggregato 104	Trasferimenti correnti						
2044/0	Spese connesse al pagamento di quote associative diverse	0,00	previsione di competenza <i>di cui già impegnato*</i> previsione di cassa <i>a fondo pluriennale vincolato</i>	2.065,83 2.065,83	2.065,83 2.065,83	0,00	0,00
15100/0	Quota dovuta all'agenzia autonoma albo dei segretari diritti di segreteria	0,00	previsione di competenza <i>di cui già impegnato*</i> previsione di cassa <i>a fondo pluriennale vincolato</i>	0,00 0,00	0,00 0,00	0,00	0,00



Provincia di Pesaro e Urbino

SERVIZIO 3 - AMMINISTRATIVO - AMBIENTE - TRASPORTO PRIVATO - Resp. PACCHIAROTTI ANDREA SPESE PER MISSIONI, PROGRAMMI E MACROAGGREGATI PER CAPITOLI

MISSIONE PROGRAMMA TITOLO MACROAGGREGATO CAPITOLO	DENOMINAZIONE	RESIDUI PRESUNTI AL TERMINE DELL'ESERCIZIO 2016		PREVISIONI DEFINITIVE DELL'ANNO 2016			
					PREVISIONI ANNO 2017	PREVISIONI DELL'ANNO 2018	PREVISIONI DELL'ANNO 2019
Totale Macroaggr. 104	Trasferimenti correnti	0,00	previsione di competenza <i>di cui già impegnato*</i>	2.065,83	2.065,83	0,00	0,00
			previsione di cassa <i>a fondo pluriennale vincolato</i>	2.065,83	2.065,83	0,00	0,00
Totale Titolo 1	Spese correnti	7.627,11	previsione di competenza <i>di cui già impegnato*</i>	70.685,89	70.615,89	0,00	0,00
			previsione di cassa <i>a fondo pluriennale vincolato</i>	75.386,82	78.243,00	0,00	0,00
Totale Programma 02	Segreteria generale	7.627,11	previsione di competenza <i>di cui già impegnato*</i>	70.685,89	70.615,89	0,00	0,00
			previsione di cassa <i>a fondo pluriennale vincolato</i>	75.386,82	78.243,00	0,00	0,00
0103 Programma 03	Gestione economica, finanziaria, programmazione e provveditorato						
Titolo 1	Spese correnti						
Macroaggregato 103	Acquisto di beni e servizi						
13010/10	Risarcimenti assicurativi: liquidazione onorario prestazioni legali	0,00	previsione di competenza <i>di cui già impegnato*</i>	500,00	500,00	0,00	0,00
			previsione di cassa <i>a fondo pluriennale vincolato</i>	850,00	500,00		
Totale Macroaggr. 103	Acquisto di beni e servizi	0,00	previsione di competenza <i>di cui già impegnato*</i>	500,00	500,00	0,00	0,00
			previsione di cassa <i>a fondo pluriennale vincolato</i>	850,00	500,00	0,00	0,00
Macroaggregato 104	Trasferimenti correnti						
3034/0	Trasferimento allo Stato per taglio DL 66/2014 art.19 (costi politica)	2.538.882,58	previsione di competenza <i>di cui già impegnato*</i>	1.488.364,12	814.514,46	0,00	0,00
			previsione di cassa <i>a fondo pluriennale vincolato</i>	2.538.882,58	3.353.397,04		
Totale Macroaggr. 104	Trasferimenti correnti	2.538.882,58	previsione di competenza <i>di cui già impegnato*</i>	1.488.364,12	814.514,46	0,00	0,00
			previsione di cassa <i>a fondo pluriennale vincolato</i>	2.538.882,58	3.353.397,04	0,00	0,00
Totale Titolo 1	Spese correnti	2.538.882,58	previsione di competenza <i>di cui già impegnato*</i>	1.488.864,12	815.014,46	0,00	0,00
			previsione di cassa <i>a fondo pluriennale vincolato</i>	2.539.732,58	3.353.897,04	0,00	0,00
Totale Programma 03	Gestione economica, finanziaria, programmazione e provveditorato	2.538.882,58	previsione di competenza <i>di cui già impegnato*</i>	1.488.864,12	815.014,46	0,00	0,00
			previsione di cassa <i>a fondo pluriennale vincolato</i>	2.539.732,58	3.353.897,04	0,00	0,00
Totale MISSIONE 01	Servizi istituzionali, generali e di gestione	2.546.668,99	previsione di competenza <i>di cui già impegnato*</i>	1.560.900,01	886.980,35	0,00	0,00
			previsione di cassa <i>a fondo pluriennale vincolato</i>	2.616.673,40	3.433.649,34	0,00	0,00



Provincia di Pesaro e Urbino

SERVIZIO 3 - AMMINISTRATIVO - AMBIENTE - TRASPORTO PRIVATO - Resp. PACCHIAROTTI ANDREA SPESE PER MISSIONI, PROGRAMMI E MACROAGGREGATI PER CAPITOLI

MISSIONE PROGRAMMA TITOLO MACROAGGREGATO CAPITOLO	DENOMINAZIONE	RESIDUI PRESUNTI AL TERMINE DELL'ESERCIZIO 2016		PREVISIONI DEFINITIVE DELL'ANNO 2016			
					PREVISIONI ANNO 2017	PREVISIONI DELL'ANNO 2018	PREVISIONI DELL'ANNO 2019
MISSIONE 09	Sviluppo sostenibile e tutela del territorio e dell'ambiente						
0905 Programma 05	Aree protette, parchi naturali, protezione naturalistica e forestazione						
TITOLO 1	Spese correnti						
Macroaggregato 103	Acquisto di beni e servizi						
32923/0	Sviluppo sostenibile e tutela del territorio e dell'ambiente (ex 44100)	0,00	previsione di competenza di cui già impegnato*	0,00	0,00	0,00	0,00
			previsione di cassa a fondo pluriennale vincolato	0,00	0,00		
Totale Macroaggr. 103	Acquisto di beni e servizi	0,00	previsione di competenza di cui già impegnato*	0,00	0,00	0,00	0,00
			previsione di cassa a fondo pluriennale vincolato	0,00	0,00	0,00	0,00
Totale Titolo 1	Spese correnti	0,00	previsione di competenza di cui già impegnato*	0,00	0,00	0,00	0,00
			previsione di cassa a fondo pluriennale vincolato	0,00	0,00	0,00	0,00
Totale Programma 05	Aree protette, parchi naturali, protezione naturalistica e forestazione	0,00	previsione di competenza di cui già impegnato*	0,00	0,00	0,00	0,00
			previsione di cassa a fondo pluriennale vincolato	0,00	0,00	0,00	0,00
Totale MISSIONE 09	Sviluppo sostenibile e tutela del territorio e dell'ambiente	0,00	previsione di competenza di cui già impegnato*	0,00	0,00	0,00	0,00
			previsione di cassa a fondo pluriennale vincolato	0,00	0,00		



Provincia di Pesaro e Urbino

SERVIZIO 3 - AMMINISTRATIVO - AMBIENTE - TRASPORTO PRIVATO - Resp. PACCHIAROTTI ANDREA SPESE PER MISSIONI, PROGRAMMI E MACROAGGREGATI PER CAPITOLI

MISSIONE PROGRAMMA TITOLO MACROAGGREGATO CAPITOLO	DENOMINAZIONE	RESIDUI PRESUNTI AL TERMINE DELL'ESERCIZIO 2016		PREVISIONI DEFINITIVE DELL'ANNO 2016			
					PREVISIONI ANNO 2017	PREVISIONI DELL'ANNO 2018	PREVISIONI DELL'ANNO 2019
MISSIONE 10	Trasporti e diritto alla mobilità						
1002 Programma 02	Trasporto pubblico locale						
TITOLO 1	Spese correnti						
Macroaggregato 103	Acquisto di beni e servizi						
163000/7	Spese per il funzionamento delle commissioni ex motorizzazione - autotrasporto	572,26	previsione di competenza <i>di cui già impegnato*</i> previsione di cassa <i>a fondo pluriennale vincolato</i>	1.500,00 2.509,64	1.500,00 2.072,26	0,00	0,00
Totale Macroaggr. 103	Acquisto di beni e servizi	572,26	previsione di competenza <i>di cui già impegnato*</i> previsione di cassa <i>a fondo pluriennale vincolato</i>	1.500,00 2.509,64	1.500,00 2.072,26	0,00 0,00	0,00 0,00
Totale Titolo 1	Spese correnti	572,26	previsione di competenza <i>di cui già impegnato*</i> previsione di cassa <i>a fondo pluriennale vincolato</i>	1.500,00 2.509,64	1.500,00 2.072,26	0,00 0,00	0,00 0,00
Totale Programma 02	Trasporto pubblico locale	572,26	previsione di competenza <i>di cui già impegnato*</i> previsione di cassa <i>a fondo pluriennale vincolato</i>	1.500,00 2.509,64	1.500,00 2.072,26	0,00 0,00	0,00 0,00
1004 Programma 04	Altre modalità di trasporto						
TITOLO 1	Spese correnti						
Macroaggregato 102	Imposte e tasse a carico dell'ente						
39022/0	Irap componenti commissione ex motorizzazione-autotrasporto(ex 167800/6)	0,00	previsione di competenza <i>di cui già impegnato*</i> previsione di cassa <i>a fondo pluriennale vincolato</i>	0,00 0,00	0,00 0,00	0,00	0,00
167800/6	(v.c.nuovo 39022)Irap componenti commissione ex motorizzazione-autotrasporto	63,94	previsione di competenza <i>di cui già impegnato*</i> previsione di cassa <i>a fondo pluriennale vincolato</i>	130,00 130,00	130,00 193,94	0,00	0,00
Totale Macroaggr. 102	Imposte e tasse a carico dell'ente	63,94	previsione di competenza <i>di cui già impegnato*</i> previsione di cassa <i>a fondo pluriennale vincolato</i>	130,00 130,00	130,00 193,94	0,00 0,00	0,00 0,00
Macroaggregato 103	Acquisto di beni e servizi						
39313/0	Gestione trasporto merci: spese per prestazioni di servizi,Incarichi, abbonamenti,accesso banche dati (ex 163000/8)	1.131,75	previsione di competenza <i>di cui già impegnato*</i> previsione di cassa <i>a fondo pluriennale vincolato</i>	1.500,00 2.000,00	1.500,00 2.631,75	0,00	0,00
163000/8	(v.c.nuovo 39313)Gestione trasporto merci: spese per prestazioni di servizi,Incarichi, abbonamenti,accesso banche dati	0,00	previsione di competenza <i>di cui già impegnato*</i> previsione di cassa <i>a fondo pluriennale vincolato</i>	0,00 0,00	0,00 0,00	0,00	0,00
Totale Macroaggr. 103	Acquisto di beni e servizi	1.131,75	previsione di competenza <i>di cui già impegnato*</i> previsione di cassa <i>a fondo pluriennale vincolato</i>	1.500,00 2.000,00	1.500,00 2.631,75	0,00 0,00	0,00 0,00
Totale Titolo 1	Spese correnti	1.195,69	previsione di competenza <i>di cui già impegnato*</i> previsione di cassa <i>a fondo pluriennale vincolato</i>	1.630,00 2.130,00	1.630,00 2.825,69	0,00 0,00	0,00 0,00



Provincia di Pesaro e Urbino

SERVIZIO 3 - AMMINISTRATIVO - AMBIENTE - TRASPORTO PRIVATO - Resp. PACCHIAROTTI ANDREA SPESE PER MISSIONI, PROGRAMMI E MACROAGGREGATI PER CAPITOLI

MISSIONE PROGRAMMA TITOLO MACROAGGREGATO CAPITOLO	DENOMINAZIONE	RESIDUI PRESUNTI AL TERMINE DELL'ESERCIZIO 2016		PREVISIONI DEFINITIVE DELL'ANNO 2016			
					PREVISIONI ANNO 2017	PREVISIONI DELL'ANNO 2018	PREVISIONI DELL'ANNO 2019
Totale Programma 04	Altre modalità di trasporto	1.195,69	previsione di competenza <i>di cui già impegnato*</i> previsione di cassa <i>a fondo pluriennale vincolato</i>	1.630,00 2.130,00	1.630,00 2.825,69	0,00 0,00	0,00 0,00
Totale MISSIONE 10	Trasporti e diritto alla mobilità	1.767,95	previsione di competenza <i>di cui già impegnato*</i> previsione di cassa <i>a fondo pluriennale vincolato</i>	3.130,00 4.639,64	3.130,00 4.897,95	0,00 0,00	0,00 0,00



Provincia di Pesaro e Urbino

SERVIZIO 3 - AMMINISTRATIVO - AMBIENTE - TRASPORTO PRIVATO - Resp. PACCHIAROTTI ANDREA SPESE PER MISSIONI, PROGRAMMI E MACROAGGREGATI PER CAPITOLI

MISSIONE PROGRAMMA TITOLO MACROAGGREGATO CAPITOLO	DENOMINAZIONE	RESIDUI PRESUNTI AL TERMINE DELL'ESERCIZIO 2016		PREVISIONI DEFINITIVE DELL'ANNO 2016			
					PREVISIONI ANNO 2017	PREVISIONI DELL'ANNO 2018	PREVISIONI DELL'ANNO 2019
MISSIONE 12	Diritti sociali, politiche sociali e famiglia						
1208 Programma 08	Cooperazione e associazionismo						
TITOLO 1	Spese correnti						
Macroaggregato 103	Acquisto di beni e servizi						
82050/0	Acquisto piccole attrezzature e materiali diversi per Servizio Civile	0,00	previsione di competenza di cui già impegnato* previsione di cassa a fondo pluriennale vincolato	0,00 0,00 0,00	0,00 0,00	0,00	0,00
83040/0	Spese per la formazione specifica del servizio civile	0,00	previsione di competenza di cui già impegnato* previsione di cassa a fondo pluriennale vincolato	0,00 0,00 2.375,00	0,00	0,00	0,00
83050/0	Incarichi, studi e spese varie di funzionamento per Servizio Civile	0,00	previsione di competenza di cui già impegnato* previsione di cassa a fondo pluriennale vincolato	0,00 0,00 350,50	0,00	0,00	0,00
83060/0	Spese per la formazione Servizio Civile (v.cap. 3415e)	0,00	previsione di competenza di cui già impegnato* previsione di cassa a fondo pluriennale vincolato	0,00 0,00	0,00	0,00	0,00
Totale Macroaggr. 103	Acquisto di beni e servizi	0,00	previsione di competenza di cui già impegnato* previsione di cassa a fondo pluriennale vincolato	0,00 0,00 2.725,50	0,00	0,00	0,00
Macroaggregato 104	Trasferimenti correnti						
85050/0	Spese per progetti di Servizio Civile Volontario Regionale: trasferimento alla Regione Marche	0,00	previsione di competenza di cui già impegnato* previsione di cassa a fondo pluriennale vincolato	0,00 0,00	0,00	0,00	0,00
85070/0	Spese per progetti di Servizio Civile Volontario Regionale finanziati con trasferimento dei Comuni e altri enti-v.cap. 7507e	0,00	previsione di competenza di cui già impegnato* previsione di cassa a fondo pluriennale vincolato	0,00 0,00	0,00	0,00	0,00
Totale Macroaggr. 104	Trasferimenti correnti	0,00	previsione di competenza di cui già impegnato* previsione di cassa a fondo pluriennale vincolato	0,00 0,00	0,00	0,00	0,00
Totale Titolo 1	Spese correnti	0,00	previsione di competenza di cui già impegnato* previsione di cassa a fondo pluriennale vincolato	0,00 0,00 2.725,50	0,00	0,00	0,00
Totale Programma 08	Cooperazione e associazionismo	0,00	previsione di competenza di cui già impegnato* previsione di cassa a fondo pluriennale vincolato	0,00 0,00 2.725,50	0,00	0,00	0,00
Totale MISSIONE 12	Diritti sociali, politiche sociali e famiglia	0,00	previsione di competenza di cui già impegnato* previsione di cassa a fondo pluriennale vincolato	0,00 0,00 2.725,50	0,00	0,00	0,00



Provincia di Pesaro e Urbino

SERVIZIO 3 - AMMINISTRATIVO - AMBIENTE - TRASPORTO PRIVATO - Resp. PACCHIAROTTI ANDREA SPESE PER MISSIONI, PROGRAMMI E MACROAGGREGATI PER CAPITOLI

MISSIONE PROGRAMMA TITOLO MACROAGGREGATO CAPITOLO	DENOMINAZIONE	RESIDUI PRESUNTI AL TERMINE DELL'ESERCIZIO 2016		PREVISIONI DEFINITIVE DELL'ANNO 2016			
					PREVISIONI ANNO 2017	PREVISIONI DELL'ANNO 2018	PREVISIONI DELL'ANNO 2019
MISSIONE 16	Agricoltura, politiche agroalimentari e pesca						
1602 Programma 02	Caccia e pesca						
TITOLO 1	Spese correnti						
Macroaggregato 103	Acquisto di beni e servizi						
60053/0	Vigilanza caccia e pesca: acquisto carburante per automezzi caccia e pesca (v.7847e)	0,00	previsione di competenza <i>di cui già impegnato*</i> previsione di cassa <i>a fondo pluriennale vincolato</i>	0,00 0,00 0,00	10.000,00 10.000,00	0,00	0,00
60063/0	Vigilanza caccia e pesca: acquisti diversi (v.7847e)	0,00	previsione di competenza <i>di cui già impegnato*</i> previsione di cassa <i>a fondo pluriennale vincolato</i>	0,00 0,00	2.000,00 2.000,00	0,00	0,00
Totale Macroaggr. 103	Acquisto di beni e servizi	0,00	previsione di competenza <i>di cui già impegnato*</i> previsione di cassa <i>a fondo pluriennale vincolato</i>	0,00 0,00	12.000,00 12.000,00	0,00 0,00	0,00 0,00
Totale Titolo 1	Spese correnti	0,00	previsione di competenza <i>di cui già impegnato*</i> previsione di cassa <i>a fondo pluriennale vincolato</i>	0,00 0,00	12.000,00 12.000,00	0,00 0,00	0,00 0,00
Totale Programma 02	Caccia e pesca	0,00	previsione di competenza <i>di cui già impegnato*</i> previsione di cassa <i>a fondo pluriennale vincolato</i>	0,00 0,00	12.000,00 12.000,00	0,00 0,00	0,00 0,00
Totale MISSIONE 16	Agricoltura, politiche agroalimentari e pesca	0,00	previsione di competenza <i>di cui già impegnato*</i> previsione di cassa <i>a fondo pluriennale vincolato</i>	0,00 0,00	12.000,00 12.000,00	0,00 0,00	0,00 0,00
TOTALE MISSIONI		2.548.436,94	previsione di competenza <i>di cui già impegnato*</i> previsione di cassa <i>a fondo pluriennale vincolato</i>	1.564.030,01 2.624.038,54	902.110,35 3.450.547,29	0,00 0,00	0,00 0,00
TOTALE GENERALE DELLE SPESE		2.548.436,94	previsione di competenza <i>di cui già impegnato*</i> previsione di cassa <i>a fondo pluriennale vincolato</i>	1.564.030,01 2.624.038,54	902.110,35 3.450.547,29	0,00 0,00	0,00 0,00



Provincia di Pesaro e Urbino

ESPROPRI - ACQUISIZIONI IMMOBILIARI - OCCUPAZIONE SPAZI ED AREEE PUBBLICHE ED IMPIANTI PUBBLICITARI - Resp. DOMENICUCCI MARCO SPESE PER MISSIONI, PROGRAMMI E MACROAGGREGATI PER CAPITOLI

MISSIONE PROGRAMMA TITOLO MACROAGGREGATO CAPITOLO	DENOMINAZIONE	RESIDUI PRESUNTI AL TERMINE DELL'ESERCIZIO 2016		PREVISIONI DEFINITIVE DELL'ANNO 2016			
					PREVISIONI ANNO 2017	PREVISIONI DELL'ANNO 2018	PREVISIONI DELL'ANNO 2019
DISAVANZO DI AMMINISTRAZIONE				0,00	0,00	0,00	0,00
MISSIONE 01	Servizi istituzionali, generali e di gestione						
0102 Programma 02	Segreteria generale						
TITOLO 1	Spese correnti						
Macroaggregato 102	Imposte e tasse a carico dell'ente						
2012/1	I.R.A.P. Quota spettanza Provincia per diritti segreteria per atti acquisto/permuto immobili	0,00	previsione di competenza <i>di cui già impegnato*</i> previsione di cassa <i>a fondo pluriennale vincolato</i>	0,00 0,00 0,00	0,00 0,00 0,00	0,00 0,00 0,00	0,00 0,00 0,00
Totale Macroaggr. 102	Imposte e tasse a carico dell'ente	0,00	previsione di competenza <i>di cui già impegnato*</i> previsione di cassa <i>a fondo pluriennale vincolato</i>	0,00 0,00 0,00	0,00 0,00 0,00	0,00 0,00 0,00	0,00 0,00 0,00
Macroaggregato 104	Trasferimenti correnti						
2014/0	Quota dovuta all'Agenzia Autonoma Albo Segretari diritti segreteria per contratti acquisto/permuto immobili	0,00	previsione di competenza <i>di cui già impegnato*</i> previsione di cassa <i>a fondo pluriennale vincolato</i>	0,00 0,00 0,00	0,00 0,00 0,00	0,00 0,00 0,00	0,00 0,00 0,00
2015/0	Quota dovuta all'agenzia autonoma albo dei segretari diritti di segreteria per contratti acquisto permuto immobili	0,00	previsione di competenza <i>di cui già impegnato*</i> previsione di cassa <i>a fondo pluriennale vincolato</i>	0,00 0,00 0,00	0,00 0,00 0,00	0,00 0,00 0,00	0,00 0,00 0,00
Totale Macroaggr. 104	Trasferimenti correnti	0,00	previsione di competenza <i>di cui già impegnato*</i> previsione di cassa <i>a fondo pluriennale vincolato</i>	0,00 0,00 0,00	0,00 0,00 0,00	0,00 0,00 0,00	0,00 0,00 0,00
Totale Titolo 1	Spese correnti	0,00	previsione di competenza <i>di cui già impegnato*</i> previsione di cassa <i>a fondo pluriennale vincolato</i>	0,00 0,00 0,00	0,00 0,00 0,00	0,00 0,00 0,00	0,00 0,00 0,00
Totale Programma 02	Segreteria generale	0,00	previsione di competenza <i>di cui già impegnato*</i> previsione di cassa <i>a fondo pluriennale vincolato</i>	0,00 0,00 0,00	0,00 0,00 0,00	0,00 0,00 0,00	0,00 0,00 0,00
0105 Programma 05	Gestione dei beni demaniali e patrimoniali						
TITOLO 2	Spese in conto capitale						
Macroaggregato 202	Investimenti fissi lordi e acquisto di terreni						
376100/0	Spese notarili per acquisizione beni patrimoniali-contratti di compravendita	0,00	previsione di competenza <i>di cui già impegnato*</i> previsione di cassa <i>a fondo pluriennale vincolato</i>	0,00 0,00 0,00	0,00 0,00 0,00	0,00 0,00 0,00	0,00 0,00 0,00
Totale Macroaggr. 202	Investimenti fissi lordi e acquisto di terreni	0,00	previsione di competenza <i>di cui già impegnato*</i> previsione di cassa <i>a fondo pluriennale vincolato</i>	0,00 0,00 0,00	0,00 0,00 0,00	0,00 0,00 0,00	0,00 0,00 0,00
Totale Titolo 2	Spese in conto capitale	0,00	previsione di competenza <i>di cui già impegnato*</i> previsione di cassa <i>a fondo pluriennale vincolato</i>	0,00 0,00 0,00	0,00 0,00 0,00	0,00 0,00 0,00	0,00 0,00 0,00
Totale Programma 05	Gestione dei beni demaniali e patrimoniali	0,00	previsione di competenza <i>di cui già impegnato*</i> previsione di cassa <i>a fondo pluriennale vincolato</i>	0,00 0,00 0,00	0,00 0,00 0,00	0,00 0,00 0,00	0,00 0,00 0,00



Provincia di Pesaro e Urbino

ESPROPRI - ACQUISIZIONI IMMOBILIARI - OCCUPAZIONE SPAZI ED AREEE PUBBLICHE ED IMPIANTI PUBBLICITARI - Resp. DOMENICUCCI MARCO SPESE PER MISSIONI, PROGRAMMI E MACROAGGREGATI PER CAPITOLI

MISSIONE PROGRAMMA TITOLO MACROAGGREGATO CAPITOLO	DENOMINAZIONE	RESIDUI PRESUNTI AL TERMINE DELL'ESERCIZIO 2016		PREVISIONI DEFINITIVE DELL'ANNO 2016			
					PREVISIONI ANNO 2017	PREVISIONI DELL'ANNO 2018	PREVISIONI DELL'ANNO 2019
0106 Programma 06	Ufficio tecnico						
Titolo 1	Spese correnti						
Macroaggregato 102	Imposte e tasse a carico dell'ente						
6012/0	Imposta di registro e di bollo connesse a spese contrattuali per acquisto immobili	12.032,00	previsione di competenza <i>di cui già impegnato*</i> previsione di cassa <i>a fondo pluriennale vincolato</i>	14.500,00 25.860,00	14.500,00 26.532,00	0,00	0,00
Totale Macroaggr. 102	Imposte e tasse a carico dell'ente	12.032,00	previsione di competenza <i>di cui già impegnato*</i> previsione di cassa <i>a fondo pluriennale vincolato</i>	14.500,00 25.860,00	14.500,00 26.532,00	0,00 0,00	0,00 0,00
Totale Titolo 1	Spese correnti	12.032,00	previsione di competenza <i>di cui già impegnato*</i> previsione di cassa <i>a fondo pluriennale vincolato</i>	14.500,00 25.860,00	14.500,00 26.532,00	0,00 0,00	0,00 0,00
Titolo 2	Spese in conto capitale						
Macroaggregato 202	Investimenti fissi lordi e acquisto di terreni						
492000/0	Acquisto terreni, espropri ecc.	77.481,23	previsione di competenza <i>di cui già impegnato*</i> previsione di cassa <i>a fondo pluriennale vincolato</i>	72.822,27 98.089,23	0,00 77.481,23	0,00	0,00
Totale Macroaggr. 202	Investimenti fissi lordi e acquisto di terreni	77.481,23	previsione di competenza <i>di cui già impegnato*</i> previsione di cassa <i>a fondo pluriennale vincolato</i>	72.822,27 98.089,23	0,00 77.481,23	0,00 0,00	0,00 0,00
Totale Titolo 2	Spese in conto capitale	77.481,23	previsione di competenza <i>di cui già impegnato*</i> previsione di cassa <i>a fondo pluriennale vincolato</i>	72.822,27 98.089,23	0,00 77.481,23	0,00 0,00	0,00 0,00
Totale Programma 06	Ufficio tecnico	89.513,23	previsione di competenza <i>di cui già impegnato*</i> previsione di cassa <i>a fondo pluriennale vincolato</i>	87.322,27 123.949,23	14.500,00 104.013,23	0,00 0,00	0,00 0,00
Totale MISSIONE 01	Servizi istituzionali, generali e di gestione	89.513,23	previsione di competenza <i>di cui già impegnato*</i> previsione di cassa <i>a fondo pluriennale vincolato</i>	87.322,27 123.949,23	14.500,00 104.013,23	0,00 0,00	0,00 0,00
TOTALE MISSIONI		89.513,23	previsione di competenza <i>di cui già impegnato*</i> previsione di cassa <i>a fondo pluriennale vincolato</i>	87.322,27 123.949,23	14.500,00 104.013,23	0,00 0,00	0,00 0,00
TOTALE GENERALE DELLE SPESE		89.513,23	previsione di competenza <i>di cui già impegnato*</i> previsione di cassa <i>a fondo pluriennale vincolato</i>	87.322,27 123.949,23	14.500,00 104.013,23	0,00 0,00	0,00 0,00



Provincia di Pesaro e Urbino

SERV. 6 - SICUREZZA SUL LAVORO-EDILIZIA PUBBLICA-ENERGIA-ATTIVITA' ESTRATTIVE- SERVIZI PUBBL. LOCALI - SUPP. AI SERVIZI TECNICI SPESE PER MISSIONI, PROGRAMMI E MACROAGGREGATI PER CAPITOLI

MISSIONE PROGRAMMA TITOLO MACROAGGREGATO CAPITOLO	DENOMINAZIONE	RESIDUI PRESUNTI AL TERMINE DELL'ESERCIZIO 2016		PREVISIONI DEFINITIVE DELL'ANNO 2016			
					PREVISIONI ANNO 2017	PREVISIONI DELL'ANNO 2018	PREVISIONI DELL'ANNO 2019
DISAVANZO DI AMMINISTRAZIONE				0,00	0,00	0,00	0,00
MISSIONE 01	Servizi istituzionali, generali e di gestione						
0106 Programma 06	Ufficio tecnico						
TITOLO 2	Spese in conto capitale						
Macroaggregato 205	Altre spese in conto capitale						
9976000/0	FPV MISSIONE 1 PROGRAMMA 6	0,00	previsione di competenza	0,00	0,00	0,00	0,00
Totale Macroaggr. 205	Altre spese in conto capitale	0,00	previsione di competenza di cui già impegnato*	0,00	0,00	0,00	0,00
			previsione di cassa a fondo pluriennale vincolato	0,00	0,00	0,00	0,00
Totale Titolo 2	Spese in conto capitale	0,00	previsione di competenza di cui già impegnato*	0,00	0,00	0,00	0,00
			previsione di cassa a fondo pluriennale vincolato	0,00	0,00	0,00	0,00
Totale Programma 06	Ufficio tecnico	0,00	previsione di competenza di cui già impegnato*	0,00	0,00	0,00	0,00
			previsione di cassa a fondo pluriennale vincolato	0,00	0,00	0,00	0,00
Totale MISSIONE 01	Servizi istituzionali, generali e di gestione	0,00	previsione di competenza di cui già impegnato*	0,00	0,00	0,00	0,00
			previsione di cassa a fondo pluriennale vincolato	0,00	0,00	0,00	0,00



Provincia di Pesaro e Urbino

SERV. 6 - SICUREZZA SUL LAVORO-EDILIZIA PUBBLICA-ENERGIA-ATTIVITA' ESTRATTIVE- SERVIZI PUBBL. LOCALI - SUPP. AI SERVIZI TECNICI SPESE PER MISSIONI, PROGRAMMI E MACROAGGREGATI PER CAPITOLI

MISSIONE PROGRAMMA TITOLO MACROAGGREGATO CAPITOLO	DENOMINAZIONE	RESIDUI PRESUNTI AL TERMINE DELL'ESERCIZIO 2016		PREVISIONI DEFINITIVE DELL'ANNO 2016			
					PREVISIONI ANNO 2017	PREVISIONI DELL'ANNO 2018	PREVISIONI DELL'ANNO 2019
MISSIONE 10	Trasporti e diritto alla mobilità						
1005 Programma 05	Viabilità e infrastrutture stradali						
Titolo 1	Spese correnti						
Macroaggregato 110	Altre spese correnti						
40383/0	spese per servizi nac - da non impegnare in attesa di decreto attuativo (vedi cap. 7845 e)	0,00	previsione di competenza <i>di cui già impegnato*</i> previsione di cassa <i>a fondo pluriennale vincolato</i>	0,00 0,00 0,00	0,00 0,00 0,00	0,00 0,00 0,00	0,00 0,00 0,00
Totale Macroaggr. 110	Altre spese correnti	0,00	previsione di competenza <i>di cui già impegnato*</i> previsione di cassa <i>a fondo pluriennale vincolato</i>	0,00 0,00 0,00	0,00 0,00 0,00	0,00 0,00 0,00	0,00 0,00 0,00
Totale Titolo 1	Spese correnti	0,00	previsione di competenza <i>di cui già impegnato*</i> previsione di cassa <i>a fondo pluriennale vincolato</i>	0,00 0,00 0,00	0,00 0,00 0,00	0,00 0,00 0,00	0,00 0,00 0,00
Titolo 2	Spese in conto capitale						
Macroaggregato 205	Altre spese in conto capitale						
99110000/0	FPV MISSIONE 10 PROGRAMMA 5 C/CAPITALE	0,00	previsione di competenza	4.251.218,58	0,00	0,00	0,00
Totale Macroaggr. 205	Altre spese in conto capitale	0,00	previsione di competenza <i>di cui già impegnato*</i> previsione di cassa <i>a fondo pluriennale vincolato</i>	4.251.218,58 0,00 0,00	0,00 0,00 0,00	0,00 0,00 0,00	0,00 0,00 0,00
Totale Titolo 2	Spese in conto capitale	0,00	previsione di competenza <i>di cui già impegnato*</i> previsione di cassa <i>a fondo pluriennale vincolato</i>	4.251.218,58 0,00 0,00	0,00 0,00 0,00	0,00 0,00 0,00	0,00 0,00 0,00
Totale Programma 05	Viabilità e infrastrutture stradali	0,00	previsione di competenza <i>di cui già impegnato*</i> previsione di cassa <i>a fondo pluriennale vincolato</i>	4.251.218,58 0,00 0,00	0,00 0,00 0,00	0,00 0,00 0,00	0,00 0,00 0,00
Totale MISSIONE 10	Trasporti e diritto alla mobilità	0,00	previsione di competenza <i>di cui già impegnato*</i> previsione di cassa <i>a fondo pluriennale vincolato</i>	4.251.218,58 0,00 0,00	0,00 0,00 0,00	0,00 0,00 0,00	0,00 0,00 0,00
TOTALE MISSIONI		0,00	previsione di competenza <i>di cui già impegnato*</i> previsione di cassa <i>a fondo pluriennale vincolato</i>	4.251.218,58 0,00 0,00	0,00 0,00 0,00	0,00 0,00 0,00	0,00 0,00 0,00
TOTALE GENERALE DELLE SPESE		0,00	previsione di competenza <i>di cui già impegnato*</i> previsione di cassa <i>a fondo pluriennale vincolato</i>	4.251.218,58 0,00 0,00	0,00 0,00 0,00	0,00 0,00 0,00	0,00 0,00 0,00



Provincia di Pesaro e Urbino

PROGRAMMAZIONE DELLE OPERE PUBBLICHE - SICUREZZA SUI LUOGHI DI LAVORO - SUPPORTO AI SERVIZI TECNICI - Resp. DOMENICUCCI MARCO SPESE PER MISSIONI, PROGRAMMI E MACROAGGREGATI PER CAPITOLI

MISSIONE PROGRAMMA TITOLO MACROAGGREGATO CAPITOLO	DENOMINAZIONE	RESIDUI PRESUNTI AL TERMINE DELL'ESERCIZIO 2016		PREVISIONI DEFINITIVE DELL'ANNO 2016			
					PREVISIONI ANNO 2017	PREVISIONI DELL'ANNO 2018	PREVISIONI DELL'ANNO 2019
DISAVANZO DI AMMINISTRAZIONE				0,00	0,00	0,00	0,00
MISSIONE 01	Servizi istituzionali, generali e di gestione						
0106 Programma 06	Ufficio tecnico						
TITOLO 1	Spese correnti						
Macroaggregato 103	Acquisto di beni e servizi						
6313/0	Manutenzione ed assistenza attrezzature e mobili ufficio tecnico Finanziato con Avanzo vincolato corrente	0,00	previsione di competenza <i>di cui già impegnato*</i> previsione di cassa <i>a fondo pluriennale vincolato</i>	0,00 0,00 0,00	0,00 0,00 0,00	0,00 0,00 0,00	0,00 0,00 0,00
6323/0	Spese per pubblicazione avvisi di gara, bandi ecc. (ex 13110)	2.550,00	previsione di competenza <i>di cui già impegnato*</i> previsione di cassa <i>a fondo pluriennale vincolato</i>	5.000,00 5.000,00 5.000,00	8.000,00 10.550,00 10.550,00	0,00 0,00 0,00	0,00 0,00 0,00
13110/0	(v.c.nuovo 6323) Spese per pubblicazione avvisi di gara, bandi ecc.	0,00	previsione di competenza <i>di cui già impegnato*</i> previsione di cassa <i>a fondo pluriennale vincolato</i>	0,00 4.413,32 4.413,32	0,00 0,00 0,00	0,00 0,00 0,00	0,00 0,00 0,00
53000/4	Manutenzione ed assistenza attrezzature e mobili ufficio tecnico	0,00	previsione di competenza <i>di cui già impegnato*</i> previsione di cassa <i>a fondo pluriennale vincolato</i>	0,00 0,00 0,00	0,00 0,00 0,00	0,00 0,00 0,00	0,00 0,00 0,00
53000/9	Spese per collaborazioni professionali ufficio tecnico	494,83	previsione di competenza <i>di cui già impegnato*</i> previsione di cassa <i>a fondo pluriennale vincolato</i>	14.408,34 14.408,34 14.408,34	8.000,00 8.494,83 8.494,83	0,00 0,00 0,00	0,00 0,00 0,00
Totale Macroaggr. 103	Acquisto di beni e servizi	3.044,83	previsione di competenza <i>di cui già impegnato*</i> previsione di cassa <i>a fondo pluriennale vincolato</i>	19.408,34 23.821,66 23.821,66	16.000,00 19.044,83 19.044,83	0,00 0,00 0,00	0,00 0,00 0,00
Totale Titolo 1	Spese correnti	3.044,83	previsione di competenza <i>di cui già impegnato*</i> previsione di cassa <i>a fondo pluriennale vincolato</i>	19.408,34 23.821,66 23.821,66	16.000,00 19.044,83 19.044,83	0,00 0,00 0,00	0,00 0,00 0,00
Totale Programma 06	Ufficio tecnico	3.044,83	previsione di competenza <i>di cui già impegnato*</i> previsione di cassa <i>a fondo pluriennale vincolato</i>	19.408,34 23.821,66 23.821,66	16.000,00 19.044,83 19.044,83	0,00 0,00 0,00	0,00 0,00 0,00
0108 Programma 08	Statistica e sistemi informativi						
TITOLO 1	Spese correnti						
Macroaggregato 103	Acquisto di beni e servizi						
8313/0	Canone di manutenzione attrezzature informatiche ufficio tecnico e collegamenti telematici (ex 53000/5)	0,00	previsione di competenza <i>di cui già impegnato*</i> previsione di cassa <i>a fondo pluriennale vincolato</i>	0,00 0,00 0,00	0,00 0,00 0,00	0,00 0,00 0,00	0,00 0,00 0,00
53000/5	(v.c.nuovo 8313)Canone di manutenzione attrezzature informatiche ufficio tecnico e collegamenti telematici	0,00	previsione di competenza <i>di cui già impegnato*</i> previsione di cassa <i>a fondo pluriennale vincolato</i>	1.500,00 1.500,00 1.500,00	1.500,00 1.500,00 1.500,00	0,00 0,00 0,00	0,00 0,00 0,00



Provincia di Pesaro e Urbino

PROGRAMMAZIONE DELLE OPERE PUBBLICHE - SICUREZZA SUI LUOGHI DI LAVORO - SUPPORTO AI SERVIZI TECNICI - Resp. DOMENICUCCI MARCO SPESE PER MISSIONI, PROGRAMMI E MACROAGGREGATI PER CAPITOLI

MISSIONE PROGRAMMA TITOLO MACROAGGREGATO CAPITOLO	DENOMINAZIONE	RESIDUI PRESUNTI AL TERMINE DELL'ESERCIZIO 2016		PREVISIONI DEFINITIVE DELL'ANNO 2016			
					PREVISIONI ANNO 2017	PREVISIONI DELL'ANNO 2018	PREVISIONI DELL'ANNO 2019
Totale Macroaggr. 103	Acquisto di beni e servizi	0,00	previsione di competenza <i>di cui già impegnato*</i> previsione di cassa <i>a fondo pluriennale vincolato</i>	1.500,00 1.500,00	1.500,00 1.500,00	0,00 0,00	0,00 0,00
Totale Titolo 1	Spese correnti	0,00	previsione di competenza <i>di cui già impegnato*</i> previsione di cassa <i>a fondo pluriennale vincolato</i>	1.500,00 1.500,00	1.500,00 1.500,00	0,00 0,00	0,00 0,00
Totale Programma 08	Statistica e sistemi informativi	0,00	previsione di competenza <i>di cui già impegnato*</i> previsione di cassa <i>a fondo pluriennale vincolato</i>	1.500,00 1.500,00	1.500,00 1.500,00	0,00 0,00	0,00 0,00
0110 Programma 10	Risorse umane						
Titolo 1	Spese correnti						
Macroaggregato 103 13900/0	Acquisto di beni e servizi Spese per l'igiene e la sicurezza sui luoghi di lavoro dell'amm.ne prov.le	26.089,48	previsione di competenza <i>di cui già impegnato*</i> previsione di cassa <i>a fondo pluriennale vincolato</i>	50.000,00 96.157,30	50.000,00 76.089,48	0,00 0,00	0,00 0,00
Totale Macroaggr. 103	Acquisto di beni e servizi	26.089,48	previsione di competenza <i>di cui già impegnato*</i> previsione di cassa <i>a fondo pluriennale vincolato</i>	50.000,00 96.157,30	50.000,00 76.089,48	0,00 0,00	0,00 0,00
Totale Titolo 1	Spese correnti	26.089,48	previsione di competenza <i>di cui già impegnato*</i> previsione di cassa <i>a fondo pluriennale vincolato</i>	50.000,00 96.157,30	50.000,00 76.089,48	0,00 0,00	0,00 0,00
Totale Programma 10	Risorse umane	26.089,48	previsione di competenza <i>di cui già impegnato*</i> previsione di cassa <i>a fondo pluriennale vincolato</i>	50.000,00 96.157,30	50.000,00 76.089,48	0,00 0,00	0,00 0,00
Totale MISSIONE 01	Servizi istituzionali, generali e di gestione	29.134,31	previsione di competenza <i>di cui già impegnato*</i> previsione di cassa <i>a fondo pluriennale vincolato</i>	70.908,34 121.478,96	67.500,00 96.634,31	0,00 0,00	0,00 0,00



Provincia di Pesaro e Urbino

PROGRAMMAZIONE DELLE OPERE PUBBLICHE - SICUREZZA SUI LUOGHI DI LAVORO - SUPPORTO AI SERVIZI TECNICI - Resp. DOMENICUCCI MARCO SPESE PER MISSIONI, PROGRAMMI E MACROAGGREGATI PER CAPITOLI

MISSIONE PROGRAMMA TITOLO MACROAGGREGATO CAPITOLO	DENOMINAZIONE	RESIDUI PRESUNTI AL TERMINE DELL'ESERCIZIO 2016		PREVISIONI DEFINITIVE DELL'ANNO 2016			
					PREVISIONI ANNO 2017	PREVISIONI DELL'ANNO 2018	PREVISIONI DELL'ANNO 2019
MISSIONE 04	Istruzione e diritto allo studio						
	Altri ordini di istruzione non universitaria						
0402 Programma 02							
Titolo 2	Spese in conto capitale						
	Investimenti fissi lordi e acquisto di terreni						
Macroaggregato 202							
376010/0	Oneri per incarichi Professionali esterni per progetti Edilizia	0,00	previsione di competenza <i>di cui già impegnato*</i>	0,00	0,00	0,00	0,00
			previsione di cassa <i>a fondo pluriennale vincolato</i>	20.569,96	0,00		
Totale Macroaggr. 202	Investimenti fissi lordi e acquisto di terreni	0,00	previsione di competenza <i>di cui già impegnato*</i>	0,00	0,00	0,00	0,00
			previsione di cassa <i>a fondo pluriennale vincolato</i>	20.569,96	0,00	0,00	0,00
Totale Titolo 2	Spese in conto capitale	0,00	previsione di competenza <i>di cui già impegnato*</i>	0,00	0,00	0,00	0,00
			previsione di cassa <i>a fondo pluriennale vincolato</i>	20.569,96	0,00	0,00	0,00
Totale Programma 02	Altri ordini di istruzione non universitaria	0,00	previsione di competenza <i>di cui già impegnato*</i>	0,00	0,00	0,00	0,00
			previsione di cassa <i>a fondo pluriennale vincolato</i>	20.569,96	0,00	0,00	0,00
Totale MISSIONE 04	Istruzione e diritto allo studio	0,00	previsione di competenza <i>di cui già impegnato*</i>	0,00	0,00	0,00	0,00
			previsione di cassa <i>a fondo pluriennale vincolato</i>	20.569,96	0,00	0,00	0,00



Provincia di Pesaro e Urbino

PROGRAMMAZIONE DELLE OPERE PUBBLICHE - SICUREZZA SUI LUOGHI DI LAVORO - SUPPORTO AI SERVIZI TECNICI - Resp. DOMENICUCCI MARCO SPESE PER MISSIONI, PROGRAMMI E MACROAGGREGATI PER CAPITOLI

MISSIONE PROGRAMMA TITOLO MACROAGGREGATO CAPITOLO	DENOMINAZIONE	RESIDUI PRESUNTI AL TERMINE DELL'ESERCIZIO 2016		PREVISIONI DEFINITIVE DELL'ANNO 2016			
					PREVISIONI ANNO 2017	PREVISIONI DELL'ANNO 2018	PREVISIONI DELL'ANNO 2019
MISSIONE 09	Sviluppo sostenibile e tutela del territorio e dell'ambiente						
0901 Programma 01	Difesa del suolo						
Titolo 2	Spese in conto capitale						
Macroaggregato 203	Contributi agli investimenti						
517010/0	Interventi a fav.comuni appartenuti a ex comunità montana metauro zona E fossombrone finanz.c/trasf.Reg. per f.do naz.montagna-v.c10306e	51.967,68	previsione di competenza <i>di cui già impegnato*</i> previsione di cassa <i>a fondo pluriennale vincolato</i>	0,00 178.532,59	0,00 51.967,68	0,00 0,00	0,00 0,00
517020/0	Trasferimenti ai comuni per esecuzione di opere idrauliche di interesse reg.le L.R. 29/85-L.267/98-D.Lgs 1010/48- (ved.c.10302e)	0,00	previsione di competenza <i>di cui già impegnato*</i> previsione di cassa <i>a fondo pluriennale vincolato</i>	0,00 0,00	0,00 0,00	0,00 0,00	0,00 0,00
Totale Macroaggr. 203	Contributi agli investimenti	51.967,68	previsione di competenza <i>di cui già impegnato*</i> previsione di cassa <i>a fondo pluriennale vincolato</i>	0,00 178.532,59	0,00 51.967,68	0,00 0,00	0,00 0,00
Totale Titolo 2	Spese in conto capitale	51.967,68	previsione di competenza <i>di cui già impegnato*</i> previsione di cassa <i>a fondo pluriennale vincolato</i>	0,00 178.532,59	0,00 51.967,68	0,00 0,00	0,00 0,00
Totale Programma 01	Difesa del suolo	51.967,68	previsione di competenza <i>di cui già impegnato*</i> previsione di cassa <i>a fondo pluriennale vincolato</i>	0,00 178.532,59	0,00 51.967,68	0,00 0,00	0,00 0,00
0902 Programma 02	Tutela, valorizzazione e recupero ambientale						
Titolo 2	Spese in conto capitale						
Macroaggregato 202	Investimenti fissi lordi e acquisto di terreni						
361100/7	Valorizzazione, completamento e ristrutturazione fabbricati rurali e impianti loc. Alpe della Luna comune di Borgopace	333,00	previsione di competenza <i>di cui già impegnato*</i> previsione di cassa <i>a fondo pluriennale vincolato</i>	0,00 1.173,90	0,00 333,00	0,00 0,00	0,00 0,00
Totale Macroaggr. 202	Investimenti fissi lordi e acquisto di terreni	333,00	previsione di competenza <i>di cui già impegnato*</i> previsione di cassa <i>a fondo pluriennale vincolato</i>	0,00 1.173,90	0,00 333,00	0,00 0,00	0,00 0,00
Totale Titolo 2	Spese in conto capitale	333,00	previsione di competenza <i>di cui già impegnato*</i> previsione di cassa <i>a fondo pluriennale vincolato</i>	0,00 1.173,90	0,00 333,00	0,00 0,00	0,00 0,00
Totale Programma 02	Tutela, valorizzazione e recupero ambientale	333,00	previsione di competenza <i>di cui già impegnato*</i> previsione di cassa <i>a fondo pluriennale vincolato</i>	0,00 1.173,90	0,00 333,00	0,00 0,00	0,00 0,00
0908 Programma 08	Qualità dell'aria e riduzione dell'inquinamento						
Titolo 2	Spese in conto capitale						
Macroaggregato 202	Investimenti fissi lordi e acquisto di terreni						
105512/0	Acquisto attrezzature connesse a servizi di ispezione impianti termici	0,00	previsione di competenza <i>di cui già impegnato*</i> previsione di cassa <i>a fondo pluriennale vincolato</i>	0,00 17.461,86	0,00 0,00	0,00 0,00	0,00 0,00



Provincia di Pesaro e Urbino

PROGRAMMAZIONE DELLE OPERE PUBBLICHE - SICUREZZA SUI LUOGHI DI LAVORO - SUPPORTO AI SERVIZI TECNICI - Resp. DOMENICUCCI MARCO SPESE PER MISSIONI, PROGRAMMI E MACROAGGREGATI PER CAPITOLI

MISSIONE PROGRAMMA TITOLO MACROAGGREGATO CAPITOLO	DENOMINAZIONE	RESIDUI PRESUNTI AL TERMINE DELL'ESERCIZIO 2016		PREVISIONI DEFINITIVE DELL'ANNO 2016			
					PREVISIONI ANNO 2017	PREVISIONI DELL'ANNO 2018	PREVISIONI DELL'ANNO 2019
Totale Macroaggr. 202	Investimenti fissi lordi e acquisto di terreni	0,00	previsione di competenza <i>di cui già impegnato*</i> previsione di cassa <i>a fondo pluriennale vincolato</i>	0,00 17.461,86	0,00 0,00	0,00 0,00	0,00 0,00
Totale Titolo 2	Spese in conto capitale	0,00	previsione di competenza <i>di cui già impegnato*</i> previsione di cassa <i>a fondo pluriennale vincolato</i>	0,00 17.461,86	0,00 0,00	0,00 0,00	0,00 0,00
Totale Programma 08	Qualità dell'aria e riduzione dell'inquinamento	0,00	previsione di competenza <i>di cui già impegnato*</i> previsione di cassa <i>a fondo pluriennale vincolato</i>	0,00 17.461,86	0,00 0,00	0,00 0,00	0,00 0,00
Totale MISSIONE 09	Sviluppo sostenibile e tutela del territorio e dell'ambiente	52.300,68	previsione di competenza <i>di cui già impegnato*</i> previsione di cassa <i>a fondo pluriennale vincolato</i>	0,00 197.168,35	0,00 52.300,68	0,00 0,00	0,00 0,00



Provincia di Pesaro e Urbino

PROGRAMMAZIONE DELLE OPERE PUBBLICHE - SICUREZZA SUI LUOGHI DI LAVORO - SUPPORTO AI SERVIZI TECNICI - Resp. DOMENICUCCI MARCO SPESE PER MISSIONI, PROGRAMMI E MACROAGGREGATI PER CAPITOLI

MISSIONE PROGRAMMA TITOLO MACROAGGREGATO CAPITOLO	DENOMINAZIONE	RESIDUI PRESUNTI AL TERMINE DELL'ESERCIZIO 2016		PREVISIONI DEFINITIVE DELL'ANNO 2016	PREVISIONI ANNO		
					2017	DELL'ANNO 2018	DELL'ANNO 2019
MISSIONE 10	Trasporti e diritto alla mobilità						
1002 Programma 02	Trasporto pubblico locale						
TITOLO 2	Spese in conto capitale						
Macroaggregato 202	Investimenti fissi lordi e acquisto di terreni						
481100/0	Lavori di ristrutturazione per impianto di risalita funivia del Catria-c.10169e	266.435,75	previsione di competenza <i>di cui già impegnato*</i>	2.401.059,58	2.880.755,43	0,00	0,00
			previsione di cassa <i>a fondo pluriennale vincolato</i>	3.324.815,01 923.755,43	2.880.755,43 3.147.191,18		
Totale Macroaggr. 202	Investimenti fissi lordi e acquisto di terreni	266.435,75	previsione di competenza <i>di cui già impegnato*</i>	2.401.059,58	2.880.755,43	0,00	0,00
			previsione di cassa <i>a fondo pluriennale vincolato</i>	3.324.815,01 923.755,43	2.880.755,43 3.147.191,18	0,00	0,00
Totale Titolo 2	Spese in conto capitale	266.435,75	previsione di competenza <i>di cui già impegnato*</i>	2.401.059,58	2.880.755,43	0,00	0,00
			previsione di cassa <i>a fondo pluriennale vincolato</i>	3.324.815,01 923.755,43	2.880.755,43 3.147.191,18	0,00	0,00
Totale Programma 02	Trasporto pubblico locale	266.435,75	previsione di competenza <i>di cui già impegnato*</i>	2.401.059,58	2.880.755,43	0,00	0,00
			previsione di cassa <i>a fondo pluriennale vincolato</i>	3.324.815,01 923.755,43	2.880.755,43 3.147.191,18	0,00	0,00
1005 Programma 05	Viabilità e infrastrutture stradali						
TITOLO 2	Spese in conto capitale						
Macroaggregato 203	Contributi agli investimenti						
110033/0	Trasferimenti ai comuni della ex Comunità Montana Metauro zona E per interventi di protezione civile	23.178,38	previsione di competenza <i>di cui già impegnato*</i>	70.892,20	0,00	0,00	0,00
			previsione di cassa <i>a fondo pluriennale vincolato</i>	70.892,20	23.178,38		
Totale Macroaggr. 203	Contributi agli investimenti	23.178,38	previsione di competenza <i>di cui già impegnato*</i>	70.892,20	0,00	0,00	0,00
			previsione di cassa <i>a fondo pluriennale vincolato</i>	70.892,20	23.178,38	0,00	0,00
Totale Titolo 2	Spese in conto capitale	23.178,38	previsione di competenza <i>di cui già impegnato*</i>	70.892,20	0,00	0,00	0,00
			previsione di cassa <i>a fondo pluriennale vincolato</i>	70.892,20	23.178,38	0,00	0,00
Totale Programma 05	Viabilità e infrastrutture stradali	23.178,38	previsione di competenza <i>di cui già impegnato*</i>	70.892,20	0,00	0,00	0,00
			previsione di cassa <i>a fondo pluriennale vincolato</i>	70.892,20	23.178,38	0,00	0,00
Totale MISSIONE 10	Trasporti e diritto alla mobilità	289.614,13	previsione di competenza <i>di cui già impegnato*</i>	2.471.951,78	2.880.755,43	0,00	0,00
			previsione di cassa <i>a fondo pluriennale vincolato</i>	3.395.707,21 923.755,43	2.880.755,43 3.170.369,56	0,00	0,00



Provincia di Pesaro e Urbino

PROGRAMMAZIONE DELLE OPERE PUBBLICHE - SICUREZZA SUI LUOGHI DI LAVORO - SUPPORTO AI SERVIZI TECNICI - Resp. DOMENICUCCI MARCO SPESE PER MISSIONI, PROGRAMMI E MACROAGGREGATI PER CAPITOLI

MISSIONE PROGRAMMA TITOLO MACROAGGREGATO CAPITOLO	DENOMINAZIONE	RESIDUI PRESUNTI AL TERMINE DELL'ESERCIZIO 2016		PREVISIONI DEFINITIVE DELL'ANNO 2016			
					PREVISIONI ANNO 2017	PREVISIONI DELL'ANNO 2018	PREVISIONI DELL'ANNO 2019
MISSIONE 17	Energia e diversificazione delle fonti energetiche						
1701 Programma 01	Fonti energetiche						
Titolo 2	Spese in conto capitale						
Macroaggregato 202	Investimenti fissi lordi e acquisto di terreni						
131512/0	Acquisto hardware (v.c. 7840/5e)corr	0,00	previsione di competenza di cui già impegnato*	0,00	0,00	0,00	0,00
			previsione di cassa a fondo pluriennale vincolato	0,00	0,00		
Totale Macroaggr. 202	Investimenti fissi lordi e acquisto di terreni	0,00	previsione di competenza di cui già impegnato*	0,00	0,00	0,00	0,00
			previsione di cassa a fondo pluriennale vincolato	0,00	0,00	0,00	0,00
Totale Titolo 2	Spese in conto capitale	0,00	previsione di competenza di cui già impegnato*	0,00	0,00	0,00	0,00
			previsione di cassa a fondo pluriennale vincolato	0,00	0,00	0,00	0,00
Totale Programma 01	Fonti energetiche	0,00	previsione di competenza di cui già impegnato*	0,00	0,00	0,00	0,00
			previsione di cassa a fondo pluriennale vincolato	0,00	0,00	0,00	0,00
Totale MISSIONE 17	Energia e diversificazione delle fonti energetiche	0,00	previsione di competenza di cui già impegnato*	0,00	0,00	0,00	0,00
			previsione di cassa a fondo pluriennale vincolato	0,00	0,00	0,00	0,00
TOTALE MISSIONI		371.049,12	previsione di competenza di cui già impegnato*	2.542.860,12	2.948.255,43	0,00	0,00
			previsione di cassa a fondo pluriennale vincolato	3.734.924,48	3.319.304,55	0,00	0,00
				923.755,43			
TOTALE GENERALE DELLE SPESE		371.049,12	previsione di competenza di cui già impegnato*	2.542.860,12	2.948.255,43	0,00	0,00
			previsione di cassa a fondo pluriennale vincolato	3.734.924,48	3.319.304,55	0,00	0,00
				923.755,43			



Provincia di Pesaro e Urbino

PRONTO INTERVENTO - SERVIZI SPECIALI - Resp. DOMENICUCCI MARCO SPESE PER MISSIONI, PROGRAMMI E MACROAGGREGATI PER CAPITOLI

MISSIONE PROGRAMMA TITOLO MACROAGGREGATO CAPITOLO	DENOMINAZIONE	RESIDUI PRESUNTI AL TERMINE DELL'ESERCIZIO 2016		PREVISIONI DEFINITIVE DELL'ANNO 2016			
					PREVISIONI ANNO 2017	PREVISIONI DELL'ANNO 2018	PREVISIONI DELL'ANNO 2019
DISAVANZO DI AMMINISTRAZIONE				0,00	0,00	0,00	0,00
MISSIONE 09	Sviluppo sostenibile e tutela del territorio e dell'ambiente						
0901 Programma 01	Difesa del suolo						
TITOLO 2	Spese in conto capitale						
Macroaggregato 202	Investimenti fissi lordi e acquisto di terreni						
511150/0	Opere di pronto intervento a tutela della pubblica incolumita' (d.l.vo 1010/48) -vedi cap. 10305 E.	497,93	previsione di competenza	0,00	0,00	0,00	0,00
			<i>di cui già impegnato*</i>				
			previsione di cassa	497,93	497,93		
			<i>a fondo pluriennale vincolato</i>				
Totale Macroaggr. 202	Investimenti fissi lordi e acquisto di terreni	497,93	previsione di competenza	0,00	0,00	0,00	0,00
			<i>di cui già impegnato*</i>			0,00	0,00
			previsione di cassa	497,93	497,93		
			<i>a fondo pluriennale vincolato</i>				
Macroaggregato 203	Contributi agli investimenti						
517000/0	Trasferimenti ai comuni per opere di pronto intervento a tutela della pubblica incolumita' (d.l.vo 1010/48) -vedi cap. 10305 E.	24.366,26	previsione di competenza	0,00	0,00	0,00	0,00
			<i>di cui già impegnato*</i>				
			previsione di cassa	62.987,89	24.366,26		
			<i>a fondo pluriennale vincolato</i>				
Totale Macroaggr. 203	Contributi agli investimenti	24.366,26	previsione di competenza	0,00	0,00	0,00	0,00
			<i>di cui già impegnato*</i>			0,00	0,00
			previsione di cassa	62.987,89	24.366,26		
			<i>a fondo pluriennale vincolato</i>				
Totale Titolo 2	Spese in conto capitale	24.864,19	previsione di competenza	0,00	0,00	0,00	0,00
			<i>di cui già impegnato*</i>			0,00	0,00
			previsione di cassa	63.485,82	24.864,19		
			<i>a fondo pluriennale vincolato</i>				
Totale Programma 01	Difesa del suolo	24.864,19	previsione di competenza	0,00	0,00	0,00	0,00
			<i>di cui già impegnato*</i>			0,00	0,00
			previsione di cassa	63.485,82	24.864,19		
			<i>a fondo pluriennale vincolato</i>				
0905 Programma 05	Aree protette, parchi naturali, protezione naturalistica e forestazione						
TITOLO 1	Spese correnti						
Macroaggregato 103	Acquisto di beni e servizi						
32023/0	Beni di consumo gestione aree verdi, piazzole ecc.	0,09	previsione di competenza	500,00	1.500,00	0,00	0,00
			<i>di cui già impegnato*</i>				
			previsione di cassa	1.119,07	1.500,09		
			<i>a fondo pluriennale vincolato</i>				
32043/0	Gestione aree verdi-acquisto carburanti (ex 242000/5)	0,00	previsione di competenza	0,00	0,00	0,00	0,00
			<i>di cui già impegnato*</i>				
			previsione di cassa	0,00	0,00		
			<i>a fondo pluriennale vincolato</i>				
32423/0	Spese di gestione parchi di proprietà provinciale, piazzole e aree verdi (ex 243000)	0,00	previsione di competenza	0,00	0,00	0,00	0,00
			<i>di cui già impegnato*</i>				
			previsione di cassa	0,00	0,00		
			<i>a fondo pluriennale vincolato</i>				
32423/1	Spese di gestione parchi di proprietà provinciale, piazzole e aree verdi (ex 243000/1)	26.990,18	previsione di competenza	33.000,00	34.000,00	0,00	0,00
			<i>di cui già impegnato*</i>				
			previsione di cassa	33.000,00	60.990,18		
			<i>a fondo pluriennale vincolato</i>				
32423/2	Spese gestione aree verdi-manutenzione mezzi (ex243000/6)	0,00	previsione di competenza	0,00	0,00	0,00	0,00



Provincia di Pesaro e Urbino

PRONTO INTERVENTO - SERVIZI SPECIALI - Resp. DOMENICUCCI MARCO SPESE PER MISSIONI, PROGRAMMI E MACROAGGREGATI PER CAPITOLI

MISSIONE PROGRAMMA TITOLO MACROAGGREGATO CAPITOLO	DENOMINAZIONE	RESIDUI PRESUNTI AL TERMINE DELL'ESERCIZIO 2016		PREVISIONI DEFINITIVE DELL'ANNO 2016			
					PREVISIONI ANNO 2017	PREVISIONI DELL'ANNO 2018	PREVISIONI DELL'ANNO 2019
			<i>di cui già impegnato*</i> previsione di cassa <i>a fondo pluriennale vincolato</i>	0,00	0,00		
240000/4	Beni di consumo gestione aree verdi, piazzole ecc.(ex 24200/4)	0,00	previsione di competenza <i>di cui già impegnato*</i> previsione di cassa <i>a fondo pluriennale vincolato</i>	0,00 0,00	0,00 0,00	0,00	0,00
242000/5	(v.c.nuovo 32043)Gestione aree verdi-acquisto carburanti	1.646,09	previsione di competenza <i>di cui già impegnato*</i> previsione di cassa <i>a fondo pluriennale vincolato</i>	4.000,00 5.773,07	4.000,00 5.646,09	0,00	0,00
243000/1	(v.c.nuovo 32423)Spese di gestione parchi di proprietà provinciale, piazzole e aree verdi	6.753,80	previsione di competenza <i>di cui già impegnato*</i> previsione di cassa <i>a fondo pluriennale vincolato</i>	38.000,00 49.334,36	20.000,00 26.753,80	0,00	0,00
243000/6	(v.c.nuovo 32423/2)Spese gestione aree verdi-manutenzione mezzi	2.954,50	previsione di competenza <i>di cui già impegnato*</i> previsione di cassa <i>a fondo pluriennale vincolato</i>	5.000,00 7.167,00	5.000,00 7.954,50	0,00	0,00
Totale Macroaggr. 103	Acquisto di beni e servizi	38.344,66	previsione di competenza <i>di cui già impegnato*</i> previsione di cassa <i>a fondo pluriennale vincolato</i>	80.500,00 96.393,50	64.500,00 102.844,66	0,00 0,00	0,00 0,00
Totale Titolo 1	Spese correnti	38.344,66	previsione di competenza <i>di cui già impegnato*</i> previsione di cassa <i>a fondo pluriennale vincolato</i>	80.500,00 96.393,50	64.500,00 102.844,66	0,00 0,00	0,00 0,00
Totale Programma 05	Aree protette, parchi naturali, protezione naturalistica e forestazione	38.344,66	previsione di competenza <i>di cui già impegnato*</i> previsione di cassa <i>a fondo pluriennale vincolato</i>	80.500,00 96.393,50	64.500,00 102.844,66	0,00 0,00	0,00 0,00
Totale MISSIONE 09	Sviluppo sostenibile e tutela del territorio e dell'ambiente	63.208,85	previsione di competenza <i>di cui già impegnato*</i> previsione di cassa <i>a fondo pluriennale vincolato</i>	80.500,00 159.879,32	64.500,00 127.708,85	0,00 0,00	0,00 0,00



Provincia di Pesaro e Urbino

PRONTO INTERVENTO - SERVIZI SPECIALI - Resp. DOMENICUCCI MARCO SPESE PER MISSIONI, PROGRAMMI E MACROAGGREGATI PER CAPITOLI

MISSIONE PROGRAMMA TITOLO MACROAGGREGATO CAPITOLO	DENOMINAZIONE	RESIDUI PRESUNTI AL TERMINE DELL'ESERCIZIO 2016		PREVISIONI DEFINITIVE DELL'ANNO 2016			
					PREVISIONI ANNO 2017	PREVISIONI DELL'ANNO 2018	PREVISIONI DELL'ANNO 2019
MISSIONE 10	Trasporti e diritto alla mobilità						
1005 Programma 05	Viabilità e infrastrutture stradali						
TITOLO 1	Spese correnti						
Macroaggregato 101	Redditi da lavoro dipendente						
40061/1	Spese personale per collaborazioni con altri enti in termini di mezzi e manodopera: competenze (v.cap. 8408e ex 170010/1)	0,00	previsione di competenza <i>di cui già impegnato*</i> previsione di cassa <i>a fondo pluriennale vincolato</i>	7.404,00 14.808,00	7.404,00 7.404,00	0,00	0,00
40061/5	Spese personale per collaborazioni con altri enti in termini di mezzi e manodopera: oneri (v.cap. 8408e ex 170010/5)	0,00	previsione di competenza <i>di cui già impegnato*</i> previsione di cassa <i>a fondo pluriennale vincolato</i>	1.965,50 3.931,00	1.965,50 1.965,50	0,00	0,00
260010/1	Spese personale per collaborazioni con altri enti in termini di mezzi e manodopera: competenze (v.cap. 8406e)	0,00	previsione di competenza <i>di cui già impegnato*</i> previsione di cassa <i>a fondo pluriennale vincolato</i>	0,00 0,00	0,00 0,00	0,00	0,00
260010/5	Spese personale per collaborazioni con altri enti in termini di mezzi e manodopera: oneri (v.cap. 8406e)	0,00	previsione di competenza <i>di cui già impegnato*</i> previsione di cassa <i>a fondo pluriennale vincolato</i>	0,00 0,40	0,00 0,00	0,00	0,00
Totale Macroaggr. 101	Redditi da lavoro dipendente	0,00	previsione di competenza <i>di cui già impegnato*</i> previsione di cassa <i>a fondo pluriennale vincolato</i>	9.369,50 18.739,40	9.369,50 9.369,50	0,00 0,00	0,00 0,00
Macroaggregato 102	Imposte e tasse a carico dell'ente						
177800/8	I.R.A..P. personale viabilità per collaborazioni con altri enti in termini di mezzi e manodopera (c.8408e)	168,78	previsione di competenza <i>di cui già impegnato*</i> previsione di cassa <i>a fondo pluriennale vincolato</i>	630,50 1.429,78	630,50 799,28	0,00	0,00
267800/8	I.R.A..P. personale protezione civile per collaborazioni con altri enti in termini di mezzi e manodopera (c.8406e)	0,00	previsione di competenza <i>di cui già impegnato*</i> previsione di cassa <i>a fondo pluriennale vincolato</i>	0,00 0,00	0,00 0,00	0,00	0,00
Totale Macroaggr. 102	Imposte e tasse a carico dell'ente	168,78	previsione di competenza <i>di cui già impegnato*</i> previsione di cassa <i>a fondo pluriennale vincolato</i>	630,50 1.429,78	630,50 799,28	0,00 0,00	0,00 0,00
Macroaggregato 103	Acquisto di beni e servizi						
40013/1	Acq. equipaggiamento e diversi materiali di consumo per mezzi speciali	0,00	previsione di competenza <i>di cui già impegnato*</i> previsione di cassa <i>a fondo pluriennale vincolato</i>	0,00 0,00	0,00 0,00	0,00	0,00
40013/2	Acq. equipaggiamento e diversi materiali di consumo per automezzi cimiteria (servizio rilevante ai fini iva)	0,00	previsione di competenza <i>di cui già impegnato*</i> previsione di cassa <i>a fondo pluriennale vincolato</i>	0,00 0,00	0,00 0,00	0,00	0,00
40033/1	Acquisto materiale di tecnico - specialistico per servizi speciali (ex 172010/1-2-5-6)	51.252,70	previsione di competenza <i>di cui già impegnato*</i>	75.000,00	65.000,00	0,00	0,00



Provincia di Pesaro e Urbino

PRONTO INTERVENTO - SERVIZI SPECIALI - Resp. DOMENICUCCI MARCO SPESE PER MISSIONI, PROGRAMMI E MACROAGGREGATI PER CAPITOLI

MISSIONE PROGRAMMA TITOLO MACROAGGREGATO CAPITOLO	DENOMINAZIONE	RESIDUI PRESUNTI AL TERMINE DELL'ESERCIZIO 2016		PREVISIONI DEFINITIVE DELL'ANNO 2016			
					PREVISIONI ANNO 2017	PREVISIONI DELL'ANNO 2018	PREVISIONI DELL'ANNO 2019
			previsione di cassa <i>a fondo pluriennale vincolato</i>	75.000,00	116.252,70		
40033/2	Carburanti, oli lubrificanti per Servizi speciali (172010/3-172010/4)	0,00	previsione di competenza <i>di cui già impegnato*</i>	0,00	10.000,00	0,00	0,00
			previsione di cassa <i>a fondo pluriennale vincolato</i>	0,00	10.000,00		
40033/3	Vestiaro personale addetto ai servizi speciali (ex 172100/1-2)	1.999,95	previsione di competenza <i>di cui già impegnato*</i>	2.000,00	2.000,00	0,00	0,00
			previsione di cassa <i>a fondo pluriennale vincolato</i>	2.000,00	3.999,95		
40053/0	Acquisto materiali consumo servizi speciali finanziati con proventi sanzioni CdS (av.vinc.c.7832e)	0,00	previsione di competenza <i>di cui già impegnato*</i>	0,00	10.000,00	0,00	0,00
			previsione di cassa <i>a fondo pluriennale vincolato</i>	0,00	10.000,00		
40333/1	Acqua cementeria (servizio rilevante ai fini iva)	117,76	previsione di competenza <i>di cui già impegnato*</i>	280,00	280,00	0,00	0,00
			previsione di cassa <i>a fondo pluriennale vincolato</i>	310,00	397,76		
40413/1	Manutenzione ordinaria e riparazioni di attrezzature servizi speciali (173010/5-6)	0,00	previsione di competenza <i>di cui già impegnato*</i>	0,00	0,00	0,00	0,00
			previsione di cassa <i>a fondo pluriennale vincolato</i>	0,00	0,00		
40413/2	Manutenzione ordinaria e riparazione degli automezzi servizi speciali (ex 173010/7-8)	27.761,63	previsione di competenza <i>di cui già impegnato*</i>	29.000,00	29.000,00	0,00	0,00
			previsione di cassa <i>a fondo pluriennale vincolato</i>	29.000,00	56.761,63		
40493/0	Prestazioni varie x segnaletica stradale	99.982,78	previsione di competenza <i>di cui già impegnato*</i>	100.000,00	0,00	0,00	0,00
			previsione di cassa <i>a fondo pluriennale vincolato</i>	100.000,00	99.982,78		
172010/1	(v.c.nuovo 40033/1)Acquisto materiale di consumo, piccole attrezzature, ecc. servizio mezzi speciali	0,00	previsione di competenza <i>di cui già impegnato*</i>	0,00	0,00	0,00	0,00
			previsione di cassa <i>a fondo pluriennale vincolato</i>	2.499,94	0,00		
172010/2	(v.c.nuovo 40033/1)Acquisto materiale di consumo, piccole attrezzature, ecc. gestione cementeria	0,00	previsione di competenza <i>di cui già impegnato*</i>	0,00	0,00	0,00	0,00
			previsione di cassa <i>a fondo pluriennale vincolato</i>	17.277,85	0,00		
172010/3	(v.c.nuovo 40033/2)Carburanti, oli lubrificanti per mezzi speciali	7.698,88	previsione di competenza <i>di cui già impegnato*</i>	29.000,00	29.000,00	0,00	0,00
			previsione di cassa <i>a fondo pluriennale vincolato</i>	45.674,65	36.698,88		
172010/4	(v.c.nuovo 40033/2)Carburanti, oli lubrificanti per automezzi cementeria	0,00	previsione di competenza <i>di cui già impegnato*</i>	0,00	0,00	0,00	0,00
			previsione di cassa <i>a fondo pluriennale vincolato</i>	250,00	0,00		
172010/5	(v.c.nuovo 40033/1)Acquisto materiale vari per lavori in economia strade provinciali	14.921,66	previsione di competenza <i>di cui già impegnato*</i>	24.000,00	0,00	0,00	0,00
			previsione di cassa <i>a fondo pluriennale vincolato</i>	28.166,42	14.921,66		



Provincia di Pesaro e Urbino

PRONTO INTERVENTO - SERVIZI SPECIALI - Resp. DOMENICUCCI MARCO SPESE PER MISSIONI, PROGRAMMI E MACROAGGREGATI PER CAPITOLI

MISSIONE PROGRAMMA TITOLO MACROAGGREGATO CAPITOLO	DENOMINAZIONE	RESIDUI PRESUNTI AL TERMINE DELL'ESERCIZIO 2016		PREVISIONI DEFINITIVE DELL'ANNO 2016	PREVISIONI		
					PREVISIONI ANNO 2017	PREVISIONI DELL'ANNO 2018	PREVISIONI DELL'ANNO 2019
172010/6	(v.c.nuovo 40033/1)Acquisto materiali vari per laboratorio di segnaletica	3.657,97	previsione di competenza <i>di cui già impegnato*</i> previsione di cassa <i>a fondo pluriennale vincolato</i>	4.600,00 12.928,70	0,00 3.657,97	0,00	0,00
172050/1	Materiali di consumo per ordinaria manutenzione locali e impianti viabilità e mezzi speciali	0,00	previsione di competenza <i>di cui già impegnato*</i> previsione di cassa <i>a fondo pluriennale vincolato</i>	0,00 0,00	0,00 0,00	0,00	0,00
172050/2	Materiali di consumo per ordinaria manutenzione locali cementeria (servizio rilevante ai fini i.v.a)	0,00	previsione di competenza <i>di cui già impegnato*</i> previsione di cassa <i>a fondo pluriennale vincolato</i>	0,00 0,00	0,00 0,00	0,00	0,00
172100/1	(v.c.nuovo 40033/3)Vestiaro personale addetto ai servizi speciali	0,00	previsione di competenza <i>di cui già impegnato*</i> previsione di cassa <i>a fondo pluriennale vincolato</i>	0,00 1.998,14	0,00 0,00	0,00	0,00
172100/2	(v.c.nuovo 40033/3)Vestiaro personale addetto alla cementeria	0,00	previsione di competenza <i>di cui già impegnato*</i> previsione di cassa <i>a fondo pluriennale vincolato</i>	0,00 0,00	0,00 0,00	0,00	0,00
173010/5	Manutenzione mobili e attrezzature e diverse prestazioni di servizi cementeria (servizio rilevante ai fini i.v.a)	0,00	previsione di competenza <i>di cui già impegnato*</i> previsione di cassa <i>a fondo pluriennale vincolato</i>	0,00 1.874,88	0,00 0,00	0,00	0,00
173010/6	(v.c.nuovo 40413/1)Pulizia locali, manutenzione mobili e attrezzature, diverse prestazioni di servizi per viabilità e servizi speciali	689,30	previsione di competenza <i>di cui già impegnato*</i> previsione di cassa <i>a fondo pluriennale vincolato</i>	992,80 1.991,64	1.000,00 1.689,30	0,00	0,00
173010/7	(v.c.nuovo 40413/2)Manutenzione, riparazione e diverse prestazioni di servizi per automezzi cementeria	0,00	previsione di competenza <i>di cui già impegnato*</i> previsione di cassa <i>a fondo pluriennale vincolato</i>	0,00 1.458,34	0,00 0,00	0,00	0,00
173010/8	(v.c.nuovo 40413/2)Manutenzione, riparazione e diverse prestazioni di servizi automezzi servizio mezzi speciali	17.672,13	previsione di competenza <i>di cui già impegnato*</i> previsione di cassa <i>a fondo pluriennale vincolato</i>	61.160,50 88.049,13	61.200,00 78.872,13	0,00	0,00
173010/9	Prestazioni di servizi per lavori in economia su strade provinciali	0,00	previsione di competenza <i>di cui già impegnato*</i> previsione di cassa <i>a fondo pluriennale vincolato</i>	0,00 209,00	0,00 0,00	0,00	0,00
173010/10	Prestazione di servizi per lavori di ordinaria manutenzione su strade provinciali per convenzioni con enti (8465e)	0,00	previsione di competenza <i>di cui già impegnato*</i> previsione di cassa <i>a fondo pluriennale vincolato</i>	0,00 0,00	0,00 0,00	0,00	0,00
173010/12	Prestazioni di servizi per laboratorio di segnaletica	0,00	previsione di competenza <i>di cui già impegnato*</i> previsione di cassa <i>a fondo pluriennale vincolato</i>	1.500,00 1.500,00	0,00 0,00	0,00	0,00



Provincia di Pesaro e Urbino

PRONTO INTERVENTO - SERVIZI SPECIALI - Resp. DOMENICUCCI MARCO SPESE PER MISSIONI, PROGRAMMI E MACROAGGREGATI PER CAPITOLI

MISSIONE PROGRAMMA TITOLO MACROAGGREGATO CAPITOLO	DENOMINAZIONE	RESIDUI PRESUNTI AL TERMINE DELL'ESERCIZIO 2016		PREVISIONI DEFINITIVE DELL'ANNO 2016			
					PREVISIONI ANNO 2017	PREVISIONI DELL'ANNO 2018	PREVISIONI DELL'ANNO 2019
173050/1	Ordinaria manutenzione locali impianti viabilità e mezzi speciali	0,00	previsione di competenza <i>di cui già impegnato*</i> previsione di cassa <i>a fondo pluriennale vincolato</i>	0,00 0,00	0,00 0,00	0,00	0,00
173050/2	Ordinaria manutenzione locali e impianti cementeria (servizio rilevante ai fini i.v.a)	0,00	previsione di competenza <i>di cui già impegnato*</i> previsione di cassa <i>a fondo pluriennale vincolato</i>	0,00 0,00	0,00 0,00	0,00	0,00
173050/4	(v.c.nuovo 40343/3)Enel cementeria	727,52	previsione di competenza <i>di cui già impegnato*</i> previsione di cassa <i>a fondo pluriennale vincolato</i>	1.563,47 1.713,01	1.500,00 2.227,52	0,00	0,00
264000/0	noleggi attrezzature per servizi di protezione civile finanziati con F.Interventi per iniziative pubbl.interesse-Conv.Tesoreria-c.8471e	0,00	previsione di competenza <i>di cui già impegnato*</i> previsione di cassa <i>a fondo pluriennale vincolato</i>	0,00 0,00	0,00 0,00	0,00	0,00
Totale Macroaggr. 103	Acquisto di beni e servizi	226.482,28	previsione di competenza <i>di cui già impegnato*</i> previsione di cassa <i>a fondo pluriennale vincolato</i>	329.096,77 411.901,70	208.980,00 435.462,28	0,00 0,00	0,00 0,00
Macroaggregato 104	Trasferimenti correnti						
265000/0	Partecipazione alla spesa di gestione punti fissi di avvistamento e prevenzione incendi	0,00	previsione di competenza <i>di cui già impegnato*</i> previsione di cassa <i>a fondo pluriennale vincolato</i>	0,00 0,00	0,00 0,00	0,00	0,00
265100/0	Partecipazione alle spese dei comuni ed altri enti per interventi di protezione civile	0,00	previsione di competenza <i>di cui già impegnato*</i> previsione di cassa <i>a fondo pluriennale vincolato</i>	0,00 5.000,00	0,00 0,00	0,00	0,00
Totale Macroaggr. 104	Trasferimenti correnti	0,00	previsione di competenza <i>di cui già impegnato*</i> previsione di cassa <i>a fondo pluriennale vincolato</i>	0,00 5.000,00	0,00 0,00	0,00 0,00	0,00 0,00
Totale Titolo 1	Spese correnti	226.651,06	previsione di competenza <i>di cui già impegnato*</i> previsione di cassa <i>a fondo pluriennale vincolato</i>	339.096,77 437.070,88	218.980,00 445.631,06	0,00 0,00	0,00 0,00
TITOLO 2	Spese in conto capitale						
Macroaggregato 202	Investimenti fissi lordi e acquisto di terreni						
110022/0	(v.c. ex491100/1)Pronto intervento alle strade,ponti e consolidamento movimenti franosi	223.741,32	previsione di competenza <i>di cui già impegnato*</i> previsione di cassa <i>a fondo pluriennale vincolato</i>	711.001,08 1.678.016,79 630.538,92	727.426,05 630.538,92 951.167,37	0,00	0,00
110052/0	Opere di pronto intervento a tutela della pubblica incolumità (d.l.vo 1010/48-)viabilità -vedi cap. 10305 E.	36.501,25	previsione di competenza <i>di cui già impegnato*</i> previsione di cassa <i>a fondo pluriennale vincolato</i>	165.754,91 218.661,52	0,00 36.501,25	0,00	0,00
110092/0	Pronto intervento a strade,ponti e consolidamento movimenti franosi finanziati con proventi CdS(av.vinc.CdSc.7832)	0,00	previsione di competenza <i>di cui già impegnato*</i> previsione di cassa <i>a fondo pluriennale vincolato</i>	0,00 0,00	649.958,09 649.958,09	0,00	0,00



Provincia di Pesaro e Urbino

PRONTO INTERVENTO - SERVIZI SPECIALI - Resp. DOMENICUCCI MARCO SPESE PER MISSIONI, PROGRAMMI E MACROAGGREGATI PER CAPITOLI

MISSIONE PROGRAMMA TITOLO MACROAGGREGATO CAPITOLO	DENOMINAZIONE	RESIDUI PRESUNTI AL TERMINE DELL'ESERCIZIO 2016		PREVISIONI DEFINITIVE DELL'ANNO 2016			
					PREVISIONI ANNO 2017	PREVISIONI DELL'ANNO 2018	PREVISIONI DELL'ANNO 2019
581000/1	Protezione Civile; Realizzazione Sale Operative Integrate e straordinaria manutenzione infrastrutture protezione civile	0,00	previsione di competenza <i>di cui già impegnato*</i> previsione di cassa <i>a fondo pluriennale vincolato</i>	0,00 911,15	0,00 0,00	0,00 0,00	0,00 0,00
581000/2	Realizzazione Eliporti e infrastrutture Protezione Civile	0,00	previsione di competenza <i>di cui già impegnato*</i> previsione di cassa <i>a fondo pluriennale vincolato</i>	0,00 7.739,87	0,00 0,00	0,00 0,00	0,00 0,00
585020/0	Residui passivi vincolati Comunità Montana del Metauro zona E: Attrezzature lotta contro gli incendi	0,00	previsione di competenza <i>di cui già impegnato*</i> previsione di cassa <i>a fondo pluriennale vincolato</i>	0,00 0,00	0,00 0,00	0,00 0,00	0,00 0,00
Totale Macroaggr. 202	Investimenti fissi lordi e acquisto di terreni	260.242,57	previsione di competenza <i>di cui già impegnato*</i> previsione di cassa <i>a fondo pluriennale vincolato</i>	876.755,99 1.905.329,33 630.538,92	1.377.384,14 630.538,92 1.637.626,71	0,00 0,00	0,00 0,00
Macroaggregato 203	Contributi agli investimenti						
110013/0	Trasferimenti a Province per interventi sulla viabilità	11.300,57	previsione di competenza <i>di cui già impegnato*</i> previsione di cassa <i>a fondo pluriennale vincolato</i>	0,00 11.300,57	0,00 11.300,57	0,00 0,00	0,00 0,00
110023/0	Trasferimenti ai comuni per opere di pronto intervento a tutela della pubblica incolumità (d.l.vo 1010/48) viabilità -vedi cap. 10305 E.	8.366,26	previsione di competenza <i>di cui già impegnato*</i> previsione di cassa <i>a fondo pluriennale vincolato</i>	18.366,26 60.000,00 41.633,74	41.633,74 50.000,00	0,00 0,00	0,00 0,00
110093/0	Trasferimenti a Comuni per pronto intervento a strade,ponti e consolidamento movimenti franosi (3416E)	0,00	previsione di competenza <i>di cui già impegnato*</i> previsione di cassa <i>a fondo pluriennale vincolato</i>	0,00 0,00	40.000,00 40.000,00	0,00 0,00	0,00 0,00
Totale Macroaggr. 203	Contributi agli investimenti	19.666,83	previsione di competenza <i>di cui già impegnato*</i> previsione di cassa <i>a fondo pluriennale vincolato</i>	18.366,26 71.300,57 41.633,74	81.633,74 41.633,74 101.300,57	0,00 0,00	0,00 0,00
Totale Titolo 2	Spese in conto capitale	279.909,40	previsione di competenza <i>di cui già impegnato*</i> previsione di cassa <i>a fondo pluriennale vincolato</i>	895.122,25 1.976.629,90 672.172,66	1.459.017,88 672.172,66 1.738.927,28	0,00 0,00	0,00 0,00
Totale Programma 05	Viabilità e infrastrutture stradali	506.560,46	previsione di competenza <i>di cui già impegnato*</i> previsione di cassa <i>a fondo pluriennale vincolato</i>	1.234.219,02 2.413.700,78 672.172,66	1.677.997,88 672.172,66 2.184.558,34	0,00 0,00	0,00 0,00
Totale MISSIONE 10	Trasporti e diritto alla mobilità	506.560,46	previsione di competenza <i>di cui già impegnato*</i> previsione di cassa <i>a fondo pluriennale vincolato</i>	1.234.219,02 2.413.700,78 672.172,66	1.677.997,88 672.172,66 2.184.558,34	0,00 0,00	0,00 0,00



Provincia di Pesaro e Urbino

PRONTO INTERVENTO - SERVIZI SPECIALI - Resp. DOMENICUCCI MARCO SPESE PER MISSIONI, PROGRAMMI E MACROAGGREGATI PER CAPITOLI

MISSIONE PROGRAMMA TITOLO MACROAGGREGATO CAPITOLO	DENOMINAZIONE	RESIDUI PRESUNTI AL TERMINE DELL'ESERCIZIO 2016		PREVISIONI DEFINITIVE DELL'ANNO 2016			
					PREVISIONI ANNO 2017	PREVISIONI DELL'ANNO 2018	PREVISIONI DELL'ANNO 2019
MISSIONE 11	Soccorso civile						
1101 Programma 01	Sistema di protezione civile						
TITOLO 1	Spese correnti						
Macroaggregato 101	Redditi da lavoro dipendente						
170010/1	Spese personale per collaborazioni con altri enti in termini di mezzi e manodopera: competenze (v.cap. 8408e)	0,00	previsione di competenza <i>di cui già impegnato*</i> previsione di cassa <i>a fondo pluriennale vincolato</i>	0,00 0,00	0,00 0,00	0,00 0,00	0,00 0,00
170010/5	Spese personale per collaborazioni con altri enti in termini di mezzi e manodopera: oneri (v.cap. 8408e)	0,00	previsione di competenza <i>di cui già impegnato*</i> previsione di cassa <i>a fondo pluriennale vincolato</i>	0,00 0,00	0,00 0,00	0,00 0,00	0,00 0,00
Totale Macroaggr. 101	Redditi da lavoro dipendente	0,00	previsione di competenza <i>di cui già impegnato*</i> previsione di cassa <i>a fondo pluriennale vincolato</i>	0,00 0,00	0,00 0,00	0,00 0,00	0,00 0,00
Totale Titolo 1	Spese correnti	0,00	previsione di competenza <i>di cui già impegnato*</i> previsione di cassa <i>a fondo pluriennale vincolato</i>	0,00 0,00	0,00 0,00	0,00 0,00	0,00 0,00
Totale Programma 01	Sistema di protezione civile	0,00	previsione di competenza <i>di cui già impegnato*</i> previsione di cassa <i>a fondo pluriennale vincolato</i>	0,00 0,00	0,00 0,00	0,00 0,00	0,00 0,00
Totale MISSIONE 11	Soccorso civile	0,00	previsione di competenza <i>di cui già impegnato*</i> previsione di cassa <i>a fondo pluriennale vincolato</i>	0,00 0,00	0,00 0,00	0,00 0,00	0,00 0,00



Provincia di Pesaro e Urbino

PRONTO INTERVENTO - SERVIZI SPECIALI - Resp. DOMENICUCCI MARCO SPESE PER MISSIONI, PROGRAMMI E MACROAGGREGATI PER CAPITOLI

MISSIONE PROGRAMMA TITOLO MACROAGGREGATO CAPITOLO	DENOMINAZIONE	RESIDUI PRESUNTI AL TERMINI DELL'ESERCIZIO 2016		PREVISIONI DEFINITIVE DELL'ANNO 2016			
					PREVISIONI ANNO 2017	PREVISIONI DELL'ANNO 2018	PREVISIONI DELL'ANNO 2019
MISSIONE 16	Agricoltura, politiche agroalimentari e pesca						
1602 Programma 02	Caccia e pesca						
TITOLO 1	Spese correnti						
Macroaggregato 103	Acquisto di beni e servizi						
242000/3	Beni di consumo gestione serre (servizio rilevante ai fini iva)	0,00	previsione di competenza di cui già impegnato*	0,00	0,00	0,00	0,00
			previsione di cassa a fondo pluriennale vincolato	0,00	0,00		
Totale Macroaggr. 103	Acquisto di beni e servizi	0,00	previsione di competenza di cui già impegnato*	0,00	0,00	0,00	0,00
			previsione di cassa a fondo pluriennale vincolato	0,00	0,00	0,00	0,00
Totale Titolo 1	Spese correnti	0,00	previsione di competenza di cui già impegnato*	0,00	0,00	0,00	0,00
			previsione di cassa a fondo pluriennale vincolato	0,00	0,00	0,00	0,00
Totale Programma 02	Caccia e pesca	0,00	previsione di competenza di cui già impegnato*	0,00	0,00	0,00	0,00
			previsione di cassa a fondo pluriennale vincolato	0,00	0,00	0,00	0,00
Totale MISSIONE 16	Agricoltura, politiche agroalimentari e pesca	0,00	previsione di competenza di cui già impegnato*	0,00	0,00	0,00	0,00
			previsione di cassa a fondo pluriennale vincolato	0,00	0,00	0,00	0,00
TOTALE MISSIONI		569.769,31	previsione di competenza di cui già impegnato*	1.314.719,02	1.742.497,88	0,00	0,00
			previsione di cassa a fondo pluriennale vincolato	2.573.580,10	672.172,66	0,00	0,00
				672.172,66	2.312.267,19		
TOTALE GENERALE DELLE SPESE		569.769,31	previsione di competenza di cui già impegnato*	1.314.719,02	1.742.497,88	0,00	0,00
			previsione di cassa a fondo pluriennale vincolato	2.573.580,10	672.172,66	0,00	0,00
				672.172,66	2.312.267,19		



Provincia di Pesaro e Urbino

SERVIZIO 4 - VIABILITA' - PROGETTAZIONE OPERE PUBBLICHE RETE VIARIA - Resp. SORBINI SANDRO SPESE PER MISSIONI, PROGRAMMI E MACROAGGREGATI PER CAPITOLI

MISSIONE PROGRAMMA TITOLO MACROAGGREGATO CAPITOLO	DENOMINAZIONE	RESIDUI PRESUNTI AL TERMINE DELL'ESERCIZIO 2016		PREVISIONI DEFINITIVE DELL'ANNO 2016			
					PREVISIONI ANNO 2017	PREVISIONI DELL'ANNO 2018	PREVISIONI DELL'ANNO 2019
DISAVANZO DI AMMINISTRAZIONE				0,00	0,00	0,00	0,00
MISSIONE 01	<i>Servizi istituzionali, generali e di gestione</i>						
0106 Programma 06	Ufficio tecnico						
Titolo 2	Spese in conto capitale						
Macroaggregato 202	Investimenti fissi lordi e acquisto di terreni						
376000/0	Progettazione lavori di competenza provinciale	0,00	previsione di competenza <i>di cui già impegnato*</i> previsione di cassa <i>a fondo pluriennale vincolato</i>	0,00 0,00	9.361,38 9.361,38	0,00	0,00
496000/0	Progettazioni per interventi sulla viabilità provinciale di interesse regionale	858.872,96	previsione di competenza <i>di cui già impegnato*</i> previsione di cassa <i>a fondo pluriennale vincolato</i>	858.872,96 948.623,81	0,00 858.872,96	0,00	0,00
Totale Macroaggr. 202	Investimenti fissi lordi e acquisto di terreni	858.872,96	previsione di competenza <i>di cui già impegnato*</i> previsione di cassa <i>a fondo pluriennale vincolato</i>	858.872,96 948.623,81	9.361,38 868.234,34	0,00 0,00	0,00 0,00
Totale Titolo 2	Spese in conto capitale	858.872,96	previsione di competenza <i>di cui già impegnato*</i> previsione di cassa <i>a fondo pluriennale vincolato</i>	858.872,96 948.623,81	9.361,38 868.234,34	0,00 0,00	0,00 0,00
Totale Programma 06	Ufficio tecnico	858.872,96	previsione di competenza <i>di cui già impegnato*</i> previsione di cassa <i>a fondo pluriennale vincolato</i>	858.872,96 948.623,81	9.361,38 868.234,34	0,00 0,00	0,00 0,00
Totale MISSIONE 01	<i>Servizi istituzionali, generali e di gestione</i>	858.872,96	previsione di competenza <i>di cui già impegnato*</i> previsione di cassa <i>a fondo pluriennale vincolato</i>	858.872,96 948.623,81	9.361,38 868.234,34	0,00 0,00	0,00 0,00



SERVIZIO 4 - VIABILITA' - PROGETTAZIONE OPERE PUBBLICHE RETE VIARIA - Resp. SORBINI SANDRO
SPESE PER MISSIONI, PROGRAMMI E MACROAGGREGATI PER CAPITOLI

MISSIONE PROGRAMMA TITOLO MACROAGGREGATO CAPITOLO	DENOMINAZIONE	RESIDUI PRESUNTI AL TERMINI DELL'ESERCIZIO 2016		PREVISIONI DEFINITIVE DELL'ANNO 2016			
					PREVISIONI ANNO 2017	PREVISIONI DELL'ANNO 2018	PREVISIONI DELL'ANNO 2019
MISSIONE 10	Trasporti e diritto alla mobilità						
1005 Programma 05	Viabilità e infrastrutture stradali						
TITOLO 1	Spese correnti						
Macroaggregato 103	Acquisto di beni e servizi						
40023/1	Acquisto materiali tecnico-specialistici per servizio viabilità (ex 172000/2)	28.456,44	previsione di competenza <i>di cui già impegnato*</i> previsione di cassa <i>a fondo pluriennale vincolato</i>	50.000,00 50.000,00	52.000,00 80.456,44	0,00	0,00
40023/2	Carburanti, combustibili e lubrificanti per servizio viabilità (172000/3)	0,00	previsione di competenza <i>di cui già impegnato*</i> previsione di cassa <i>a fondo pluriennale vincolato</i>	0,00 0,00	0,00 0,00	0,00	0,00
40043/0	Acquisto beni di consumo finanziati con proventi derivanti dal rilascio di autorizzazioni e permessi trasporti eccezionali (vedi cap.7830/1e)	47.974,06	previsione di competenza <i>di cui già impegnato*</i> previsione di cassa <i>a fondo pluriennale vincolato</i>	114.383,16 114.383,16	77.262,15 125.236,21	0,00	0,00
40313/1	incarichi professionali viabilità	0,00	previsione di competenza <i>di cui già impegnato*</i> previsione di cassa <i>a fondo pluriennale vincolato</i>	0,00 0,00	0,00 0,00	0,00	0,00
40323/1	Prestazioni di servizi vari per viabilità	0,00	previsione di competenza <i>di cui già impegnato*</i> previsione di cassa <i>a fondo pluriennale vincolato</i>	0,00 0,00	24.400,00 24.400,00	0,00	0,00
40343/1	Acqua viabilità e servizi speciali	1.069,47	previsione di competenza <i>di cui già impegnato*</i> previsione di cassa <i>a fondo pluriennale vincolato</i>	2.000,00 4.240,90	2.000,00 3.069,47	0,00	0,00
40343/2	Gas viabilità e servizi speciali	282,88	previsione di competenza <i>di cui già impegnato*</i> previsione di cassa <i>a fondo pluriennale vincolato</i>	800,00 1.128,05	800,00 1.082,88	0,00	0,00
40343/3	Enel viabilità e servizi speciali (ex173050/4-5)	0,00	previsione di competenza <i>di cui già impegnato*</i> previsione di cassa <i>a fondo pluriennale vincolato</i>	0,00 0,00	0,00 0,00	0,00	0,00
40373/1	Acqua laboratorio v.Barsanti	0,00	previsione di competenza <i>di cui già impegnato*</i> previsione di cassa <i>a fondo pluriennale vincolato</i>	0,00 0,00	0,00 0,00	0,00	0,00
40373/2	Gas laboratorio via Barsanti	0,00	previsione di competenza <i>di cui già impegnato*</i> previsione di cassa <i>a fondo pluriennale vincolato</i>	0,00 0,00	0,00 0,00	0,00	0,00
40393/1	Ordinaria manutenzione alle strade, ponti, gallerie, sgombrò neve ecc. strade (v.c. 7832e)	1.171,20	previsione di competenza <i>di cui già impegnato*</i> previsione di cassa <i>a fondo pluriennale vincolato</i>	5.673,00 5.673,00	2.772,00 3.943,20	0,00	0,00
40393/2	Segnaletica stradale (v.c 7832 e)(ex173000/5)	0,00	previsione di competenza <i>di cui già impegnato*</i> previsione di cassa	0,00 0,00	0,00 0,00	0,00	0,00



Provincia di Pesaro e Urbino

SERVIZIO 4 - VIABILITA' - PROGETTAZIONE OPERE PUBBLICHE RETE VIARIA - Resp. SORBINI SANDRO SPESE PER MISSIONI, PROGRAMMI E MACROAGGREGATI PER CAPITOLI

MISSIONE PROGRAMMA TITOLO MACROAGGREGATO CAPITOLO	DENOMINAZIONE	RESIDUI PRESUNTI AL TERMINE DELL'ESERCIZIO 2016		PREVISIONI DEFINITIVE DELL'ANNO 2016			
					PREVISIONI ANNO 2017	PREVISIONI DELL'ANNO 2018	PREVISIONI DELL'ANNO 2019
			<i>a fondo pluriennale vincolato</i>				
40403/1	Segnaletica stradale (ved.cap. 7842 e.)	0,00	previsione di competenza <i>di cui già impegnato*</i> previsione di cassa <i>a fondo pluriennale vincolato</i>	954,25 954,25	0,00 0,00	0,00	0,00
40403/2	Ordinaria manutenzione alle strade, ponti, gallerie, sgombrò neve ecc. strade (v.c. 7842e)	0,00	previsione di competenza <i>di cui già impegnato*</i> previsione di cassa <i>a fondo pluriennale vincolato</i>	1.145,10 8.104,40	0,00 0,00	0,00	0,00
40423/0	manutenzione ordinaria e riparazioni strade per dnni provocati da terzi rimborsati dalle assicurazioni (ex 173040)(8430e)	20.690,94	previsione di competenza <i>di cui già impegnato*</i> previsione di cassa <i>a fondo pluriennale vincolato</i>	50.000,00 50.000,00	60.000,00 80.690,94	0,00	0,00
40433/0	Prestazioni di servizi finanziate con i proventi derivanti dal rilascio di autorizzazioni e permessi trasporti eccezionali(vedi cap.7830/1e)	0,00	previsione di competenza <i>di cui già impegnato*</i> previsione di cassa <i>a fondo pluriennale vincolato</i>	0,00 0,00	77.193,68 77.193,68	0,00	0,00
40453/0	Quota associativa Siteb e diverse (ex 175010)	0,00	previsione di competenza <i>di cui già impegnato*</i> previsione di cassa <i>a fondo pluriennale vincolato</i>	0,00 0,00	0,00 0,00	0,00	0,00
40473/0	Ordinaria manutenzione alle strade, ponti, gallerie, sgombrò neve ecc. strade (ex173000/3)	81.769,11	previsione di competenza <i>di cui già impegnato*</i> previsione di cassa <i>a fondo pluriennale vincolato</i>	260.000,00 260.000,00	1.025.000,00 1.106.769,11	0,00	0,00
40913/0	Utilizzo beni terzi finanziati con proventi derivanti dal rilascio di autorizzazione trasporti eccezionali v.cap 7830/1e (ex 174150)	0,00	previsione di competenza <i>di cui già impegnato*</i> previsione di cassa <i>a fondo pluriennale vincolato</i>	0,00 0,00	0,00 0,00	0,00	0,00
172000/2	(v.c.nuovo 40023/1)Acquisto materiali vari per manutenzione strade, ponti, sgombrò neve, ecc.	47.705,78	previsione di competenza <i>di cui già impegnato*</i> previsione di cassa <i>a fondo pluriennale vincolato</i>	70.627,32 74.926,05	71.000,00 118.705,78	0,00	0,00
172000/3	(v.c.nuovo 40023/2)Carburanti, lubrificanti per autom.serv.cantonieristico	63.950,16	previsione di competenza <i>di cui già impegnato*</i> previsione di cassa <i>a fondo pluriennale vincolato</i>	155.000,00 204.856,65	83.000,00 146.950,16	0,00	0,00
172150/0	(v.c.nuovo 40043)Acquisto beni di cons finanziati con proventi derivanti dal rilascio di autorizz. e permessi trasporti eccez (v. c.7830/1e	3.197,38	previsione di competenza <i>di cui già impegnato*</i> previsione di cassa <i>a fondo pluriennale vincolato</i>	10.000,00 12.290,00	0,00 3.197,38	0,00	0,00
173000/1	Prest.di servizi per spese di funzionamento e manutenz., riparazione ecc.autom.e attrezz.- viabilità	79.798,37	previsione di competenza <i>di cui già impegnato*</i> previsione di cassa <i>a fondo pluriennale vincolato</i>	171.000,00 252.116,05	71.000,00 150.798,37	0,00	0,00



Provincia di Pesaro e Urbino

SERVIZIO 4 - VIABILITA' - PROGETTAZIONE OPERE PUBBLICHE RETE VIARIA - Resp. SORBINI SANDRO SPESE PER MISSIONI, PROGRAMMI E MACROAGGREGATI PER CAPITOLI

MISSIONE PROGRAMMA TITOLO MACROAGGREGATO CAPITOLO	DENOMINAZIONE	RESIDUI PRESUNTI AL TERMINI DELL'ESERCIZIO 2016		PREVISIONI DEFINITIVE DELL'ANNO 2016			
					PREVISIONI ANNO 2017	PREVISIONI DELL'ANNO 2018	PREVISIONI DELL'ANNO 2019
173000/3	Ordinaria manutenzione alle strade, ponti, gallerie, sgombrò neve ecc. strade-ved.c.40473	161.817,45	previsione di competenza <i>di cui già impegnato*</i> previsione di cassa <i>a fondo pluriennale vincolato</i>	370.262,85 522.314,89	370.262,85 532.080,30	0,00	0,00
173000/5	(v.c.nuovo 40393/2)Segnaletica stradale (ved.cap. 7832 e)	977,50	previsione di competenza <i>di cui già impegnato*</i> previsione di cassa <i>a fondo pluriennale vincolato</i>	4.743,27 4.743,27	0,00 977,50	0,00	0,00
173020/0	Interventi a tutela del territorio e della viabilità e incolumità pubblica - Sicurezza stradale	1.549,37	previsione di competenza <i>di cui già impegnato*</i> previsione di cassa <i>a fondo pluriennale vincolato</i>	0,00 1.549,37	0,00 1.549,37	0,00	0,00
173040/0	(v.c.nuovo 40423)Sistemazione e riparazione strade e ponti per danni provocati da terzi rimborsati dalle assicurazioni	5.045,32	previsione di competenza <i>di cui già impegnato*</i> previsione di cassa <i>a fondo pluriennale vincolato</i>	34.110,38 34.110,38	0,00 5.045,32	0,00	0,00
173050/5	(v.c.nuovo 40343/3)Enel viabilità e servizi speciali	19.609,64	previsione di competenza <i>di cui già impegnato*</i> previsione di cassa <i>a fondo pluriennale vincolato</i>	220.000,00 289.103,19	30.000,00 49.609,64	0,00	0,00
173150/0	(v.c.nuovo 40433)Prest.serv finanziate con i proventi derivanti dal rilascio di autorizzazioni e permessi trasporti eccez(v.c.7830/1e	0,00	previsione di competenza <i>di cui già impegnato*</i> previsione di cassa <i>a fondo pluriennale vincolato</i>	0,00 0,01	0,00 0,00	0,00	0,00
174020/0	Utilizzo beni di terzi per ordinaria manutenzione strade e ponti, segnaletica stradale e sgombrò neve	0,00	previsione di competenza <i>di cui già impegnato*</i> previsione di cassa <i>a fondo pluriennale vincolato</i>	0,00 0,00	0,00 0,00	0,00	0,00
175010/0	(v.c. nuovo 40453)Quota associativa Siteb e diverse	0,00	previsione di competenza <i>di cui già impegnato*</i> previsione di cassa <i>a fondo pluriennale vincolato</i>	300,00 300,00	300,00 300,00	0,00	0,00
283550/1	e.n.e.l. ripartizione consumi laboratorio via barsanti	687,45	previsione di competenza <i>di cui già impegnato*</i> previsione di cassa <i>a fondo pluriennale vincolato</i>	2.100,00 2.516,83	2.071,58 2.759,03	0,00	0,00
Totale Macroaggr. 103	Acquisto di beni e servizi	565.752,52	previsione di competenza <i>di cui già impegnato*</i> previsione di cassa <i>a fondo pluriennale vincolato</i>	1.523.099,33 1.893.310,45	1.949.062,26 2.514.814,78	0,00 0,00	0,00 0,00
Totale Titolo 1	Spese correnti	565.752,52	previsione di competenza <i>di cui già impegnato*</i> previsione di cassa <i>a fondo pluriennale vincolato</i>	1.523.099,33 1.893.310,45	1.949.062,26 2.514.814,78	0,00 0,00	0,00 0,00
TITOLO 2	Spese in conto capitale						
Macroaggregato 202	Investimenti fissi lordi e acquisto di terreni						
110012/0	Spese eventi alluvionali Maggio 2014 finanziati c/trasferimento Regione-v.cap.10181e (Viabilità)	3.847,00	previsione di competenza <i>di cui già impegnato*</i> previsione di cassa <i>a fondo pluriennale vincolato</i>	70.000,00 244.925,81	0,00 3.847,00	0,00	0,00



SERVIZIO 4 - VIABILITA' - PROGETTAZIONE OPERE PUBBLICHE RETE VIARIA - Resp. SORBINI SANDRO
SPESE PER MISSIONI, PROGRAMMI E MACROAGGREGATI PER CAPITOLI

MISSIONE PROGRAMMA TITOLO MACROAGGREGATO CAPITOLO	DENOMINAZIONE	RESIDUI PRESUNTI AL TERMINE DELL'ESERCIZIO 2016		PREVISIONI DEFINITIVE DELL'ANNO 2016	PREVISIONI		
					PREVISIONI ANNO 2017	PREVISIONI DELL'ANNO 2018	PREVISIONI DELL'ANNO 2019
110032/0	(v.c.ex 491050/1)Ristrutturaz. e rifacimento ponti sulla rete stradale prov.le e interventi vari su intersezioni, roatorie, piste ciclabili	80,71	previsione di competenza <i>di cui già impegnato*</i> previsione di cassa <i>a fondo pluriennale vincolato</i>	0,00 6.234,44	310.000,00 310.080,71	0,00	0,00
110042/0	Interventi di ristrutturazione a strade e loro pertinenze(ex cap.49100/1)	537.805,65	previsione di competenza <i>di cui già impegnato*</i> previsione di cassa <i>a fondo pluriennale vincolato</i>	5.598.555,13 522.705,12 2.155.045,92	3.862.311,59 2.311.955,48 3.600.000,00	0,00	0,00
110062/0	Interventi viabilità emergenza maltempo Febbraio Marzo 2015 - finan. trasf. Reg. (ved. Cap 10182 e)	16.748,16	previsione di competenza <i>di cui già impegnato*</i> previsione di cassa <i>a fondo pluriennale vincolato</i>	1.440.000,00 1.440.000,00	1.423.251,84 1.423.251,84 1.440.000,00	0,00	0,00
110072/0	Interventi viabilità emergenza maltempo nov 2013 - finanz. trasf. Reg viabilità (ved. Cap 10183 e)	0,00	previsione di competenza <i>di cui già impegnato*</i> previsione di cassa <i>a fondo pluriennale vincolato</i>	101.000,00 505.000,00 404.000,00	590.000,00 505.000,00 590.000,00	0,00	0,00
110082/0	Interventi di ristrutturazione a strade strade e loro pertinenze-v.c.3416e	0,00	previsione di competenza <i>di cui già impegnato*</i> previsione di cassa <i>a fondo pluriennale vincolato</i>	0,00 1.020.000,00 1.020.000,00	1.590.000,00 1.020.000,00 1.590.000,00	0,00	0,00
110102/0	Interventi per sicurezza stradale finanziate da multe autovelox (v.c. 7843e)	0,00	previsione di competenza <i>di cui già impegnato*</i> previsione di cassa <i>a fondo pluriennale vincolato</i>	0,00 0,00	363.640,32 363.640,32	0,00	0,00
110522/0	Acquisto attrezzature per attività di sgombrò neve e taglio erba	0,00	previsione di competenza <i>di cui già impegnato*</i> previsione di cassa <i>a fondo pluriennale vincolato</i>	0,00 19.999,38	0,00 0,00	0,00	0,00
110532/0	Acquisto macchinari-macchine operatrici-finanziato con i proventi rilascio di autorizzi permessi trasporti eccez.(v.cap.7830/1)-ex c495010	0,00	previsione di competenza <i>di cui già impegnato*</i> previsione di cassa <i>a fondo pluriennale vincolato</i>	30.710,80 30.710,80	0,00 0,00	0,00	0,00
110542/0	Acquisto software-finanziato con i proventi rilascio di autorizzi permessi trasporti eccez.(v.cap.7830/1e)	0,00	previsione di competenza <i>di cui già impegnato*</i> previsione di cassa <i>a fondo pluriennale vincolato</i>	32.025,00 32.025,00	9.137,85 9.137,85	0,00	0,00
110552/0	Acquisto software x servizio viabilità	5.698,74	previsione di competenza <i>di cui già impegnato*</i> previsione di cassa <i>a fondo pluriennale vincolato</i>	6.100,00 6.100,00	0,00 5.698,74	0,00	0,00
491000/0	Straordinaria manutenzione ss.pp., consolidamento movimenti franosi, ecc.	0,00	previsione di competenza <i>di cui già impegnato*</i> previsione di cassa <i>a fondo pluriennale vincolato</i>	0,00 9,95	0,00 0,00	0,00	0,00
491000/1	Straordinaria manutenzione strade e loro pertinenze	10.845,83	previsione di competenza <i>di cui già impegnato*</i> previsione di cassa <i>a fondo pluriennale vincolato</i>	0,00 743.726,07	0,00 10.845,83	0,00	0,00



Provincia di Pesaro e Urbino

SERVIZIO 4 - VIABILITA' - PROGETTAZIONE OPERE PUBBLICHE RETE VIARIA - Resp. SORBINI SANDRO SPESE PER MISSIONI, PROGRAMMI E MACROAGGREGATI PER CAPITOLI

MISSIONE PROGRAMMA TITOLO MACROAGGREGATO CAPITOLO	DENOMINAZIONE	RESIDUI PRESUNTI AL TERMINE DELL'ESERCIZIO 2016		PREVISIONI DEFINITIVE DELL'ANNO 2016			
					PREVISIONI ANNO 2017	PREVISIONI DELL'ANNO 2018	PREVISIONI DELL'ANNO 2019
491050/0	Lavori vari alle strade provinciali, consolidamento movimenti franosi, costruzione, sistemazione e consolidamento ponti	0,00	previsione di competenza <i>di cui già impegnato*</i> previsione di cassa <i>a fondo pluriennale vincolato</i>	0,00 0,00	0,00 0,00	0,00 0,00	0,00 0,00
491050/1	Straordinaria manutenzione, rifacimento ponti sulla rete stradale prov.le e interventi vari su intersezioni, roatorie, piste ciclabili	7.194,04	previsione di competenza <i>di cui già impegnato*</i> previsione di cassa <i>a fondo pluriennale vincolato</i>	0,00 361.793,46	0,00 7.194,04	0,00 0,00	0,00 0,00
491050/2	Strada Casinina e pronto intervento su strade provinciali (solo residui)	303.418,39	previsione di competenza <i>di cui già impegnato*</i> previsione di cassa <i>a fondo pluriennale vincolato</i>	332.179,23 491.255,14	92.884,49 396.302,88	0,00 0,00	0,00 0,00
491050/5	Il Stralcio Santagatese (solo residui)	0,00	previsione di competenza <i>di cui già impegnato*</i> previsione di cassa <i>a fondo pluriennale vincolato</i>	0,00 6.502,42	0,00 0,00	0,00 0,00	0,00 0,00
491050/7	Realizzazione strada Pedemontana finanziata con trasferimento Regione Marche - ved.c.10187e	264.717,76	previsione di competenza <i>di cui già impegnato*</i> previsione di cassa <i>a fondo pluriennale vincolato</i>	332.037,76 333.137,44	0,00 264.717,76	0,00 0,00	0,00 0,00
491100/1	Pronto intervento, lavori straordinari alle strade, ponti e consolidamento movimenti franosi	123.304,52	previsione di competenza <i>di cui già impegnato*</i> previsione di cassa <i>a fondo pluriennale vincolato</i>	192.848,03 1.080.097,28	0,00 123.304,52	0,00 0,00	0,00 0,00
491100/2	Sicurezza stradale	0,00	previsione di competenza <i>di cui già impegnato*</i> previsione di cassa <i>a fondo pluriennale vincolato</i>	0,00 0,00	0,00 0,00	0,00 0,00	0,00 0,00
495010/0	(v.c.nuovo 110532) Acq. macchinari-macchine operat. - finanz. con proventi rilascio di autorizzi permessi trasporti eccez.(vedi cap. 7830/1)	0,00	previsione di competenza <i>di cui già impegnato*</i> previsione di cassa <i>a fondo pluriennale vincolato</i>	0,00 0,00	0,00 0,00	0,00 0,00	0,00 0,00
Totale Macroaggr. 202	Investimenti fissi lordi e acquisto di terreni	1.273.660,80	previsione di competenza <i>di cui già impegnato*</i> previsione di cassa <i>a fondo pluriennale vincolato</i>	8.135.455,95 5.260.207,32 6.844.222,31 3.579.045,92	8.241.226,09 5.260.207,32 8.714.769,65 8.714.769,65	0,00 0,00 0,00 0,00	0,00 0,00 0,00 0,00
Totale Titolo 2	Spese in conto capitale	1.273.660,80	previsione di competenza <i>di cui già impegnato*</i> previsione di cassa <i>a fondo pluriennale vincolato</i>	8.135.455,95 5.260.207,32 6.844.222,31 3.579.045,92	8.241.226,09 5.260.207,32 8.714.769,65 8.714.769,65	0,00 0,00 0,00 0,00	0,00 0,00 0,00 0,00
Totale Programma 05	Viabilità e infrastrutture stradali	1.839.413,32	previsione di competenza <i>di cui già impegnato*</i> previsione di cassa <i>a fondo pluriennale vincolato</i>	9.658.555,28 8.737.532,76 3.579.045,92	10.190.288,35 5.260.207,32 11.229.584,43	0,00 0,00 0,00	0,00 0,00 0,00
Totale MISSIONE 10	Trasporti e diritto alla mobilità	1.839.413,32	previsione di competenza <i>di cui già impegnato*</i> previsione di cassa <i>a fondo pluriennale vincolato</i>	9.658.555,28 8.737.532,76 3.579.045,92	10.190.288,35 5.260.207,32 11.229.584,43	0,00 0,00 0,00	0,00 0,00 0,00



Provincia di Pesaro e Urbino

SERVIZIO 4 - VIABILITA' - PROGETTAZIONE OPERE PUBBLICHE RETE VIARIA - Resp. SORBINI SANDRO SPESE PER MISSIONI, PROGRAMMI E MACROAGGREGATI PER CAPITOLI

MISSIONE PROGRAMMA TITOLO MACROAGGREGATO CAPITOLO	DENOMINAZIONE	RESIDUI PRESUNTI AL TERMINI DELL'ESERCIZIO 2016		PREVISIONI DEFINITIVE DELL'ANNO 2016			
					PREVISIONI ANNO 2017	PREVISIONI DELL'ANNO 2018	PREVISIONI DELL'ANNO 2019
MISSIONE 17	Energia e diversificazione delle fonti energetiche						
1701 Programma 01	Fonti energetiche						
TITOLO 1	Spese correnti						
Macroaggregato 102	Imposte e tasse a carico dell'ente						
61022/0	Imposta per produzione energia elettrica (ex177800/9)	0,00	previsione di competenza di cui già impegnato* previsione di cassa a fondo pluriennale vincolato	0,00 0,00 0,00	0,00 0,00 0,00	0,00 0,00 0,00	0,00 0,00 0,00
177800/9	(v.c.nuovo 61022)Imposta per produzione energia elettrica	0,00	previsione di competenza di cui già impegnato* previsione di cassa a fondo pluriennale vincolato	600,00 600,00 600,00	600,00 600,00 600,00	0,00 0,00 0,00	0,00 0,00 0,00
Totale Macroaggr. 102	Imposte e tasse a carico dell'ente	0,00	previsione di competenza di cui già impegnato* previsione di cassa a fondo pluriennale vincolato	600,00 600,00 600,00	600,00 600,00 600,00	0,00 0,00 0,00	0,00 0,00 0,00
Totale Titolo 1	Spese correnti	0,00	previsione di competenza di cui già impegnato* previsione di cassa a fondo pluriennale vincolato	600,00 600,00 600,00	600,00 600,00 600,00	0,00 0,00 0,00	0,00 0,00 0,00
Totale Programma 01	Fonti energetiche	0,00	previsione di competenza di cui già impegnato* previsione di cassa a fondo pluriennale vincolato	600,00 600,00 600,00	600,00 600,00 600,00	0,00 0,00 0,00	0,00 0,00 0,00
Totale MISSIONE 17	Energia e diversificazione delle fonti energetiche	0,00	previsione di competenza di cui già impegnato* previsione di cassa a fondo pluriennale vincolato	600,00 600,00 600,00	600,00 600,00 600,00	0,00 0,00 0,00	0,00 0,00 0,00
TOTALE MISSIONI		2.698.286,28	previsione di competenza di cui già impegnato* previsione di cassa a fondo pluriennale vincolato	10.518.028,24 9.686.756,57 3.579.045,92	10.200.249,73 5.260.207,32 12.098.418,77	0,00 0,00 0,00	0,00 0,00 0,00
TOTALE GENERALE DELLE SPESE		2.698.286,28	previsione di competenza di cui già impegnato* previsione di cassa a fondo pluriennale vincolato	10.518.028,24 9.686.756,57 3.579.045,92	10.200.249,73 5.260.207,32 12.098.418,77	0,00 0,00 0,00	0,00 0,00 0,00



Provincia di Pesaro e Urbino

TRASPORTI E MOBILITA' - Resp. DOMENICUCCI MARCO

SPESE PER MISSIONI, PROGRAMMI E MACROAGGREGATI PER CAPITOLI

MISSIONE PROGRAMMA TITOLO MACROAGGREGATO CAPITOLO	DENOMINAZIONE	RESIDUI PRESUNTI AL TERMINE DELL'ESERCIZIO 2016		PREVISIONI DEFINITIVE DELL'ANNO 2016			
					PREVISIONI ANNO 2017	PREVISIONI DELL'ANNO 2018	PREVISIONI DELL'ANNO 2019
DISAVANZO DI AMMINISTRAZIONE				0,00	0,00	0,00	0,00
MISSIONE	04 Istruzione e diritto allo studio						
0406 Programma	06 Servizi ausiliari all'istruzione						
TITOLO	1 Spese correnti						
Macroaggregato	103 Acquisto di beni e servizi						
163050/4	Spese per iniziative a sostegno mobilità e trasporti finanziate con sponsorizzazioni (8516e)	0,00	previsione di competenza <i>di cui già impegnato*</i> previsione di cassa <i>a fondo pluriennale vincolato</i>	0,00 0,00 0,00	0,00 0,00	0,00	0,00
Totale Macroaggr.	103 Acquisto di beni e servizi	0,00	previsione di competenza <i>di cui già impegnato*</i> previsione di cassa <i>a fondo pluriennale vincolato</i>	0,00 0,00 0,00	0,00 0,00	0,00	0,00
Totale Titolo	1 Spese correnti	0,00	previsione di competenza <i>di cui già impegnato*</i> previsione di cassa <i>a fondo pluriennale vincolato</i>	0,00 0,00 0,00	0,00 0,00	0,00	0,00
Totale Programma	06 Servizi ausiliari all'istruzione	0,00	previsione di competenza <i>di cui già impegnato*</i> previsione di cassa <i>a fondo pluriennale vincolato</i>	0,00 0,00 0,00	0,00 0,00	0,00	0,00
Totale MISSIONE	04 Istruzione e diritto allo studio	0,00	previsione di competenza <i>di cui già impegnato*</i> previsione di cassa <i>a fondo pluriennale vincolato</i>	0,00 0,00 0,00	0,00 0,00	0,00	0,00



Provincia di Pesaro e Urbino

TRASPORTI E MOBILITA' - Resp. DOMENICUCCI MARCO

SPESE PER MISSIONI, PROGRAMMI E MACROAGGREGATI PER CAPITOLI

MISSIONE PROGRAMMA TITOLO MACROAGGREGATO CAPITOLO	DENOMINAZIONE	RESIDUI PRESUNTI AL TERMINI DELL'ESERCIZIO 2016		PREVISIONI DEFINITIVE DELL'ANNO 2016			
					PREVISIONI ANNO 2017	PREVISIONI DELL'ANNO 2018	PREVISIONI DELL'ANNO 2019
MISSIONE 10	Trasporti e diritto alla mobilità						
1002 Programma 02	Trasporto pubblico locale						
TITOLO 1	Spese correnti						
Macroaggregato 102	Imposte e tasse a carico dell'ente						
167800/4	Irap Co.co.co progetto Tisar-v.cap. 4023e	0,00	previsione di competenza <i>di cui già impegnato*</i> previsione di cassa <i>a fondo pluriennale vincolato</i>	0,00 0,00 0,00	0,00 0,00 0,00	0,00 0,00 0,00	0,00 0,00 0,00
Totale Macroaggr. 102	Imposte e tasse a carico dell'ente	0,00	previsione di competenza <i>di cui già impegnato*</i> previsione di cassa <i>a fondo pluriennale vincolato</i>	0,00 0,00 0,00	0,00 0,00 0,00	0,00 0,00 0,00	0,00 0,00 0,00
Macroaggregato 103	Acquisto di beni e servizi						
37313/1	Spese per la pubblicazione di bandi ed esiti delle procedure di gara per l'affidamento dei servizi di TPL (vedi cap. 4021/5 E)	0,00	previsione di competenza <i>di cui già impegnato*</i> previsione di cassa <i>a fondo pluriennale vincolato</i>	0,00 0,00 0,00	0,00 0,00 0,00	0,00 0,00 0,00	0,00 0,00 0,00
37313/2	Servizi di monitoraggio della qualità dei servizi di TPL (vedi cap. 4021/5 E)	0,00	previsione di competenza <i>di cui già impegnato*</i> previsione di cassa <i>a fondo pluriennale vincolato</i>	0,00 0,00 0,00	0,00 0,00 0,00	0,00 0,00 0,00	0,00 0,00 0,00
37313/3	Prestazioni professionali connesse all'esercizio delle funzioni conferite con LR 45/98 art. 8 (vedi cap. 4021/5 E)	0,00	previsione di competenza <i>di cui già impegnato*</i> previsione di cassa <i>a fondo pluriennale vincolato</i>	0,00 0,00 0,00	0,00 0,00 0,00	0,00 0,00 0,00	0,00 0,00 0,00
37323/0	Spese per attuazione progetti cooperazione transfrontaliera-Tisar finanziati con trasferimenti Regioni- incarichi professionali v.cap.4023e	0,00	previsione di competenza <i>di cui già impegnato*</i> previsione di cassa <i>a fondo pluriennale vincolato</i>	0,00 0,00 0,00	0,00 0,00 0,00	0,00 0,00 0,00	0,00 0,00 0,00
37333/0	Spese per attuazione progetti cooperazione transfrontaliera-Tisar finanziati con trasferimenti Regioni-prestazioni di servizi- v.cap.4023e	0,00	previsione di competenza <i>di cui già impegnato*</i> previsione di cassa <i>a fondo pluriennale vincolato</i>	0,00 0,00 0,00	0,00 0,00 0,00	0,00 0,00 0,00	0,00 0,00 0,00
163000/1	Funzionamento commissione provinciale per il t.p.l. non di linea (taxi e auto-noleggio) L.R. 45/98, art. 31	0,00	previsione di competenza <i>di cui già impegnato*</i> previsione di cassa <i>a fondo pluriennale vincolato</i>	0,00 270,00 0,00	0,00 0,00 0,00	0,00 0,00 0,00	0,00 0,00 0,00
163010/1	Corrispettivi servizi di trasporto pubblico locale extraurbano (vedi cap. 4021/1 E)	0,00	previsione di competenza <i>di cui già impegnato*</i> previsione di cassa <i>a fondo pluriennale vincolato</i>	4.469.547,52 4.473.712,32 0,00	2.140.345,81 2.140.345,81 0,00	0,00 0,00 0,00	0,00 0,00 0,00
163010/3	Iva pari al 9,50% sui corrispettivi extraurbani (Quota trasferita dallo Stato v.cap.3451E e saldo Regione v. 4021/3)	0,00	previsione di competenza <i>di cui già impegnato*</i> previsione di cassa <i>a fondo pluriennale vincolato</i>	212.794,75 212.794,75 0,00	800.000,00 800.000,00 0,00	0,00 0,00 0,00	0,00 0,00 0,00
163010/5	Spese per le attività connesse all'esercizio delle funzioni conferite con LR 45/98 art. 8(vedi cap. 4021/5 E)	0,00	previsione di competenza <i>di cui già impegnato*</i>	0,00	0,00	0,00	0,00



Provincia di Pesaro e Urbino

TRASPORTI E MOBILITA' - Resp. DOMENICUCCI MARCO

SPESE PER MISSIONI, PROGRAMMI E MACROAGGREGATI PER CAPITOLI

MISSIONE PROGRAMMA TITOLO MACROAGGREGATO CAPITOLO	DENOMINAZIONE	RESIDUI PRESUNTI AL TERMINE DELL'ESERCIZIO 2016		PREVISIONI DEFINITIVE DELL'ANNO 2016			
					PREVISIONI ANNO 2017	PREVISIONI DELL'ANNO 2018	PREVISIONI DELL'ANNO 2019
			previsione di cassa <i>a fondo pluriennale vincolato</i>	912,69	0,00		
163010/6	Iva pari al 0,50% sui corrispettivi extra-urbani quota U.E trasferita dalla Regione (vedi cap.4021/3e)	0,00	previsione di competenza <i>di cui già impegnato*</i> previsione di cassa <i>a fondo pluriennale vincolato</i>	0,00 0,00	100.000,00 100.000,00	0,00	0,00
163010/7	Iva su corrispettivi extraurbani a seguito sentenza	0,00	previsione di competenza <i>di cui già impegnato*</i> previsione di cassa <i>a fondo pluriennale vincolato</i>	344.410,29 344.410,29	0,00 0,00	0,00	0,00
163230/0	Spese per attuazione progetti cooperazione transfrontaliera-Tisar finanziati con trasferimenti Regioni-v.cap.4023e	0,00	previsione di competenza <i>di cui già impegnato*</i> previsione di cassa <i>a fondo pluriennale vincolato</i>	0,00 9.857,60	0,00 0,00	0,00	0,00
Totale Macroaggr. 103	Acquisto di beni e servizi	0,00	previsione di competenza <i>di cui già impegnato*</i> previsione di cassa <i>a fondo pluriennale vincolato</i>	5.026.752,56 5.041.957,65	3.040.345,81 3.040.345,81	0,00 0,00	0,00 0,00
Macroaggregato 104	Trasferimenti correnti						
165010/0	Spese per funzioni attribuite in materia di trasporti: corrispettivo servizio urbano (vedi cap. 4021/4 E)	335.736,15	previsione di competenza <i>di cui già impegnato*</i> previsione di cassa <i>a fondo pluriennale vincolato</i>	1.740.945,99 2.871.602,61	513.163,11 848.899,26	0,00	0,00
165380/0	Trasporto pubblico locale: L.R. 31/92 art. 24- quota Società Adriabus (60%)-ved.c.7838e	0,00	previsione di competenza <i>di cui già impegnato*</i> previsione di cassa <i>a fondo pluriennale vincolato</i>	0,00 0,00	0,00 0,00	0,00	0,00
Totale Macroaggr. 104	Trasferimenti correnti	335.736,15	previsione di competenza <i>di cui già impegnato*</i> previsione di cassa <i>a fondo pluriennale vincolato</i>	1.740.945,99 2.871.602,61	513.163,11 848.899,26	0,00 0,00	0,00 0,00
Totale Titolo 1	Spese correnti	335.736,15	previsione di competenza <i>di cui già impegnato*</i> previsione di cassa <i>a fondo pluriennale vincolato</i>	6.767.698,55 7.913.560,26	3.553.508,92 3.889.245,07	0,00 0,00	0,00 0,00
TITOLO 2	Spese in conto capitale						
Macroaggregato 202	Investimenti fissi lordi e acquisto di terreni						
481000/0	Spese per messa in sicurezza delle fermate del trasporto pubblico locale	0,00	previsione di competenza <i>di cui già impegnato*</i> previsione di cassa <i>a fondo pluriennale vincolato</i>	0,00 11.933,97	0,00 0,00	0,00	0,00
485050/2	Acquisto beni strumentali per le funzioni di monitoraggio e controllo serv. T.p.l.	0,00	previsione di competenza <i>di cui già impegnato*</i> previsione di cassa <i>a fondo pluriennale vincolato</i>	0,00 0,00	0,00 0,00	0,00	0,00
485050/3	Acquisto attrezzature n.a.c.-c.10169e	0,00	previsione di competenza <i>di cui già impegnato*</i> previsione di cassa <i>a fondo pluriennale vincolato</i>	0,00 0,00	0,00 0,00	0,00	0,00
485050/6	Spese per attuazione progetti cooperazione transfrontaliera-Tisar finanziati con trasferimenti Regioni-v.cap.4023e	0,00	previsione di competenza <i>di cui già impegnato*</i> previsione di cassa	0,00 11.980,40	0,00 0,00	0,00	0,00



Provincia di Pesaro e Urbino

TRASPORTI E MOBILITA' - Resp. DOMENICUCCI MARCO SPESE PER MISSIONI, PROGRAMMI E MACROAGGREGATI PER CAPITOLI

MISSIONE PROGRAMMA TITOLO MACROAGGREGATO CAPITOLO	DENOMINAZIONE	RESIDUI PRESUNTI AL TERMINI DELL'ESERCIZIO 2016		PREVISIONI DEFINITIVE DELL'ANNO 2016			
					PREVISIONI ANNO 2017	PREVISIONI DELL'ANNO 2018	PREVISIONI DELL'ANNO 2019
			<i>a fondo pluriennale vincolato</i>				
Totale Macroaggr. 202	Investimenti fissi lordi e acquisto di terreni	0,00	previsione di competenza <i>di cui già impegnato*</i>	0,00	0,00	0,00	0,00
			previsione di cassa	23.914,37	0,00	0,00	0,00
			<i>a fondo pluriennale vincolato</i>				
Totale Titolo 2	Spese in conto capitale	0,00	previsione di competenza <i>di cui già impegnato*</i>	0,00	0,00	0,00	0,00
			previsione di cassa	23.914,37	0,00	0,00	0,00
			<i>a fondo pluriennale vincolato</i>				
Totale Programma 02	Trasporto pubblico locale	335.736,15	previsione di competenza <i>di cui già impegnato*</i>	6.767.698,55	3.553.508,92	0,00	0,00
			previsione di cassa	7.937.474,63	3.889.245,07	0,00	0,00
			<i>a fondo pluriennale vincolato</i>				
1004 Programma 04	Altre modalità di trasporto						
Titolo 1	Spese correnti						
Macroaggregato 101	Redditi da lavoro dipendente						
160150/1	Spese per straordinari personale progetto ADRIAMOB (vedi cap. 7746 e)	0,00	previsione di competenza <i>di cui già impegnato*</i>	0,00	0,00	0,00	0,00
			previsione di cassa	0,00	0,00	0,00	0,00
			<i>a fondo pluriennale vincolato</i>				
160150/5	Spese per straordinari personale progetto ADRIAMOB - oneri (vedi cap. 7746 e)	0,00	previsione di competenza <i>di cui già impegnato*</i>	0,00	0,00	0,00	0,00
			previsione di cassa	0,00	0,00	0,00	0,00
			<i>a fondo pluriennale vincolato</i>				
160160/1	Spese personale per progetti diversi Trasporti-competenze-ved cap.4023e	0,00	previsione di competenza <i>di cui già impegnato*</i>	0,00	0,00	0,00	0,00
			previsione di cassa	0,00	0,00	0,00	0,00
			<i>a fondo pluriennale vincolato</i>				
160160/5	Spese personale per progetti diversi trasporti-oneri-ved cap.4023e	0,00	previsione di competenza <i>di cui già impegnato*</i>	0,00	0,00	0,00	0,00
			previsione di cassa	0,00	0,00	0,00	0,00
			<i>a fondo pluriennale vincolato</i>				
Totale Macroaggr. 101	Redditi da lavoro dipendente	0,00	previsione di competenza <i>di cui già impegnato*</i>	0,00	0,00	0,00	0,00
			previsione di cassa	0,00	0,00	0,00	0,00
			<i>a fondo pluriennale vincolato</i>				
Macroaggregato 102	Imposte e tasse a carico dell'ente						
167800/2	Irap straordinari progetto Adrimob (vedi cap. 7746 e)	0,00	previsione di competenza <i>di cui già impegnato*</i>	0,00	0,00	0,00	0,00
			previsione di cassa	0,00	0,00	0,00	0,00
			<i>a fondo pluriennale vincolato</i>				
167800/3	Spese personale per progetti diversi Trasporti-irap-ved cap.4023e	0,00	previsione di competenza <i>di cui già impegnato*</i>	0,00	0,00	0,00	0,00
			previsione di cassa	0,00	0,00	0,00	0,00
			<i>a fondo pluriennale vincolato</i>				
Totale Macroaggr. 102	Imposte e tasse a carico dell'ente	0,00	previsione di competenza <i>di cui già impegnato*</i>	0,00	0,00	0,00	0,00
			previsione di cassa	0,00	0,00	0,00	0,00
			<i>a fondo pluriennale vincolato</i>				
Macroaggregato 103	Acquisto di beni e servizi						
163050/5	Spese per attuazione progetto ADRIMOB - Mobilità sostenibile adriatica - (vedi cap. 7746 e)	0,00	previsione di competenza <i>di cui già impegnato*</i>	0,00	0,00	0,00	0,00
			previsione di cassa	0,00	0,00	0,00	0,00
			<i>a fondo pluriennale vincolato</i>				



Provincia di Pesaro e Urbino

TRASPORTI E MOBILITA' - Resp. DOMENICUCCI MARCO

SPESE PER MISSIONI, PROGRAMMI E MACROAGGREGATI PER CAPITOLI

MISSIONE PROGRAMMA TITOLO MACROAGGREGATO CAPITOLO	DENOMINAZIONE	RESIDUI PRESUNTI AL TERMINE DELL'ESERCIZIO 2016		PREVISIONI DEFINITIVE DELL'ANNO 2016			
					PREVISIONI ANNO 2017	PREVISIONI DELL'ANNO 2018	PREVISIONI DELL'ANNO 2019
Totale Macroaggr. 103	Acquisto di beni e servizi	0,00	previsione di competenza <i>di cui già impegnato*</i>	0,00	0,00	0,00	0,00
			previsione di cassa <i>a fondo pluriennale vincolato</i>	0,00	0,00	0,00	0,00
Totale Titolo 1	Spese correnti	0,00	previsione di competenza <i>di cui già impegnato*</i>	0,00	0,00	0,00	0,00
			previsione di cassa <i>a fondo pluriennale vincolato</i>	0,00	0,00	0,00	0,00
TITOLO 2	Spese in conto capitale						
Macroaggregato 202	Investimenti fissi lordi e acquisto di terreni						
485050/5	Progetto Adrimob :acquisto biciclette e rastrelliere (vedi cap. 7746 e)	0,00	previsione di competenza <i>di cui già impegnato*</i>	0,00	0,00	0,00	0,00
			previsione di cassa <i>a fondo pluriennale vincolato</i>	0,00	0,00	0,00	0,00
Totale Macroaggr. 202	Investimenti fissi lordi e acquisto di terreni	0,00	previsione di competenza <i>di cui già impegnato*</i>	0,00	0,00	0,00	0,00
			previsione di cassa <i>a fondo pluriennale vincolato</i>	0,00	0,00	0,00	0,00
Totale Titolo 2	Spese in conto capitale	0,00	previsione di competenza <i>di cui già impegnato*</i>	0,00	0,00	0,00	0,00
			previsione di cassa <i>a fondo pluriennale vincolato</i>	0,00	0,00	0,00	0,00
Totale Programma 04	Altre modalità di trasporto	0,00	previsione di competenza <i>di cui già impegnato*</i>	0,00	0,00	0,00	0,00
			previsione di cassa <i>a fondo pluriennale vincolato</i>	0,00	0,00	0,00	0,00
Totale MISSIONE 10	Trasporti e diritto alla mobilità	335.736,15	previsione di competenza <i>di cui già impegnato*</i>	6.767.698,55	3.553.508,92	0,00	0,00
			previsione di cassa <i>a fondo pluriennale vincolato</i>	7.937.474,63	3.889.245,07	0,00	0,00



Provincia di Pesaro e Urbino

TRASPORTI E MOBILITA' - Resp. DOMENICUCCI MARCO

SPESE PER MISSIONI, PROGRAMMI E MACROAGGREGATI PER CAPITOLI

MISSIONE PROGRAMMA TITOLO MACROAGGREGATO CAPITOLO	DENOMINAZIONE	RESIDUI PRESUNTI AL TERMINE DELL'ESERCIZIO 2016	PREVISIONI DEFINITIVE DELL'ANNO 2016	PREVISIONI		
				PREVISIONI ANNO 2017	PREVISIONI DELL'ANNO 2018	PREVISIONI DELL'ANNO 2019
MISSIONE 19	Relazioni internazionali					
1901 Programma 01	Relazioni internazionali e Cooperazione allo sviluppo					
Titolo 1	Spese correnti					
Macroaggregato 103	Acquisto di beni e servizi					
161230/0	Spese per attuazione progetti cooperazione transfrontaliera-Tisar-Cococo- finanziati con trasferimenti Regioni-v.cap.4023e	0,00	previsione di competenza <i>di cui già impegnato*</i> previsione di cassa <i>a fondo pluriennale vincolato</i>	0,00 30,93	0,00 0,00	0,00 0,00
Totale Macroaggr. 103	Acquisto di beni e servizi	0,00	previsione di competenza <i>di cui già impegnato*</i> previsione di cassa <i>a fondo pluriennale vincolato</i>	0,00 30,93	0,00 0,00	0,00 0,00
Totale Titolo 1	Spese correnti	0,00	previsione di competenza <i>di cui già impegnato*</i> previsione di cassa <i>a fondo pluriennale vincolato</i>	0,00 30,93	0,00 0,00	0,00 0,00
Totale Programma 01	Relazioni internazionali e Cooperazione allo sviluppo	0,00	previsione di competenza <i>di cui già impegnato*</i> previsione di cassa <i>a fondo pluriennale vincolato</i>	0,00 30,93	0,00 0,00	0,00 0,00
Totale MISSIONE 19	Relazioni internazionali	0,00	previsione di competenza <i>di cui già impegnato*</i> previsione di cassa <i>a fondo pluriennale vincolato</i>	0,00 30,93	0,00 0,00	0,00 0,00
TOTALE MISSIONI		335.736,15	previsione di competenza <i>di cui già impegnato*</i> previsione di cassa <i>a fondo pluriennale vincolato</i>	6.767.698,55 7.937.505,56	3.553.508,92 3.889.245,07	0,00 0,00
TOTALE GENERALE DELLE SPESE		335.736,15	previsione di competenza <i>di cui già impegnato*</i> previsione di cassa <i>a fondo pluriennale vincolato</i>	6.767.698,55 7.937.505,56	3.553.508,92 3.889.245,07	0,00 0,00



Provincia di Pesaro e Urbino

URBANISTICA - VIA - V.A.S. - Resp. BARTOLI MAURIZIO

SPESE PER MISSIONI, PROGRAMMI E MACROAGGREGATI PER CAPITOLI

MISSIONE PROGRAMMA TITOLO MACROAGGREGATO CAPITOLO	DENOMINAZIONE	RESIDUI PRESUNTI AL TERMINE DELL'ESERCIZIO 2016		PREVISIONI DEFINITIVE DELL'ANNO 2016			
					PREVISIONI ANNO 2017	PREVISIONI DELL'ANNO 2018	PREVISIONI DELL'ANNO 2019
DISAVANZO DI AMMINISTRAZIONE				0,00	0,00	0,00	0,00
MISSIONE	08	Assetto del territorio ed edilizia abitativa					
0801	Programma 01	Urbanistica e assetto del territorio					
TITOLO	1	Spese correnti					
MACROAGGREGATO	103	Acquisto di beni e servizi					
25313/0	incarichi professionali per elaborazione PTC	0,00	previsione di competenza <i>di cui già impegnato*</i> previsione di cassa <i>a fondo pluriennale vincolato</i>	0,00 0,00	0,00 0,00	0,00 0,00	0,00 0,00
25323/0	Spese per avviamento e sviluppo sistema informativo urbanistico territoriale e aggiornamento software (S.I.U.T) (ex183600)	0,00	previsione di competenza <i>di cui già impegnato*</i> previsione di cassa <i>a fondo pluriennale vincolato</i>	0,00 0,00	0,00 0,00	0,00 0,00	0,00 0,00
183060/0	Spese per studi e analisi per progetti di copianificazione e per progetti APQ	0,00	previsione di competenza <i>di cui già impegnato*</i> previsione di cassa <i>a fondo pluriennale vincolato</i>	1.000,00 1.000,00	0,00 0,00	0,00 0,00	0,00 0,00
183200/2	Spese per pianificazione operativa e progetti di qualità: prestazione di servizi (quota Provincia)	0,00	previsione di competenza <i>di cui già impegnato*</i> previsione di cassa <i>a fondo pluriennale vincolato</i>	0,00 0,00	0,00 0,00	0,00 0,00	0,00 0,00
183600/0	(v.c.nuovo 25323)Spese per avviamento e sviluppo sistema informativo urbanistico territoriale e aggiornamento software (S.I.U.T)	0,00	previsione di competenza <i>di cui già impegnato*</i> previsione di cassa <i>a fondo pluriennale vincolato</i>	0,00 0,00	0,00 0,00	0,00 0,00	0,00 0,00
Totale Macroaggr. 103	Acquisto di beni e servizi	0,00	previsione di competenza <i>di cui già impegnato*</i> previsione di cassa <i>a fondo pluriennale vincolato</i>	1.000,00 1.000,00	0,00 0,00	0,00 0,00	0,00 0,00
Totale Titolo 1	Spese correnti	0,00	previsione di competenza <i>di cui già impegnato*</i> previsione di cassa <i>a fondo pluriennale vincolato</i>	1.000,00 1.000,00	0,00 0,00	0,00 0,00	0,00 0,00
Totale Programma 01	Urbanistica e assetto del territorio	0,00	previsione di competenza <i>di cui già impegnato*</i> previsione di cassa <i>a fondo pluriennale vincolato</i>	1.000,00 1.000,00	0,00 0,00	0,00 0,00	0,00 0,00
Totale MISSIONE 08	Assetto del territorio ed edilizia abitativa	0,00	previsione di competenza <i>di cui già impegnato*</i> previsione di cassa <i>a fondo pluriennale vincolato</i>	1.000,00 1.000,00	0,00 0,00	0,00 0,00	0,00 0,00



Provincia di Pesaro e Urbino

URBANISTICA - VIA - V.A.S. - Resp. BARTOLI MAURIZIO

SPESE PER MISSIONI, PROGRAMMI E MACROAGGREGATI PER CAPITOLI

MISSIONE PROGRAMMA TITOLO MACROAGGREGATO CAPITOLO	DENOMINAZIONE	RESIDUI PRESUNTI AL TERMINE DELL'ESERCIZIO 2016		PREVISIONI DEFINITIVE DELL'ANNO 2016			
					PREVISIONI ANNO 2017	PREVISIONI DELL'ANNO 2018	PREVISIONI DELL'ANNO 2019
MISSIONE 09	Sviluppo sostenibile e tutela del territorio e dell'ambiente						
0901 Programma 01	Difesa del suolo						
Titolo 2	Spese in conto capitale						
Macroaggregato 202	Investimenti fissi lordi e acquisto di terreni						
505010/0	Acquisto attrezzature per attività di vigilanza sulle cave e per la difesa del suolo (vedi cap. 11265 e)	0,00	previsione di competenza <i>di cui già impegnato*</i> previsione di cassa <i>a fondo pluriennale vincolato</i>	0,00 0,00 0,00	0,00 0,00	0,00	0,00
Totale Macroaggr. 202	Investimenti fissi lordi e acquisto di terreni	0,00	previsione di competenza <i>di cui già impegnato*</i> previsione di cassa <i>a fondo pluriennale vincolato</i>	0,00 0,00 0,00	0,00 0,00	0,00	0,00
Totale Titolo 2	Spese in conto capitale	0,00	previsione di competenza <i>di cui già impegnato*</i> previsione di cassa <i>a fondo pluriennale vincolato</i>	0,00 0,00 0,00	0,00 0,00	0,00	0,00
Totale Programma 01	Difesa del suolo	0,00	previsione di competenza <i>di cui già impegnato*</i> previsione di cassa <i>a fondo pluriennale vincolato</i>	0,00 0,00 0,00	0,00 0,00	0,00	0,00
0902 Programma 02	Tutela, valorizzazione e recupero ambientale						
Titolo 1	Spese correnti						
Macroaggregato 103	Acquisto di beni e servizi						
28013/0	Acquisto carta cancelleria e stampati per Corpo Forestale Stato finanziato con risor. proventi istrut. VIA L.R. 7/2004 art.3co.3	0,00	previsione di competenza <i>di cui già impegnato*</i> previsione di cassa <i>a fondo pluriennale vincolato</i>	0,00 0,00 0,00	0,00 0,00	0,00	0,00
28023/0	Acquisto carburanti e combustibili Corpo Forestale Stato finanz. con risorse derivanti da prov. istrut. VIA L.R. 7/2004 art.3co.3-	0,00	previsione di competenza <i>di cui già impegnato*</i> previsione di cassa <i>a fondo pluriennale vincolato</i>	0,00 0,00 0,00	0,00 0,00	0,00	0,00
28083/0	Acquisto vestiario per la gestione in materia di attività estrattiva (v.c. 7844e)	1.299,91	previsione di competenza <i>di cui già impegnato*</i> previsione di cassa <i>a fondo pluriennale vincolato</i>	2.200,00 4.081,11 0,00	0,00 1.299,91	0,00	0,00
28343/0	Spese per servizi vari in ambito di vigilanza attività estrattiva (v.c.7844e)	0,00	previsione di competenza <i>di cui già impegnato*</i> previsione di cassa <i>a fondo pluriennale vincolato</i>	169,74 169,74 0,00	0,00 0,00	0,00	0,00
28353/0	Contributo art. 17 L.R. 71/97 (vedi cap. 7745e) (ex 183650)	0,00	previsione di competenza <i>di cui già impegnato*</i> previsione di cassa <i>a fondo pluriennale vincolato</i>	0,00 0,00 0,00	0,00 0,00	0,00	0,00
182350/0	Acquisto beni consumo per Corpo Forestale Stato finanziato con risorse derivanti da proventi istruttorie VIA L.R. 7/2004 art.3co.3	0,00	previsione di competenza <i>di cui già impegnato*</i> previsione di cassa <i>a fondo pluriennale vincolato</i>	0,00 0,00 0,00	0,00 0,00	0,00	0,00
183350/0	Incarichi in relazione alle risorse derivanti da proventi istruttorie VIA L.R. 7/2004 Art. 3 Comma 3	0,00	previsione di competenza <i>di cui già impegnato*</i> previsione di cassa	17.400,00 17.400,00 0,00	0,00 0,00	0,00	0,00



Provincia di Pesaro e Urbino

URBANISTICA - VIA - V.A.S. - Resp. BARTOLI MAURIZIO

SPESE PER MISSIONI, PROGRAMMI E MACROAGGREGATI PER CAPITOLI

MISSIONE PROGRAMMA TITOLO MACROAGGREGATO CAPITOLO	DENOMINAZIONE	RESIDUI PRESUNTI AL TERMINI DELL'ESERCIZIO 2016		PREVISIONI DEFINITIVE DELL'ANNO 2016			
					PREVISIONI ANNO 2017	PREVISIONI DELL'ANNO 2018	PREVISIONI DELL'ANNO 2019
<i>a fondo pluriennale vincolato</i>							
Totale Macroaggr. 103	Acquisto di beni e servizi	1.299,91	previsione di competenza <i>di cui già impegnato*</i>	19.769,74	0,00	0,00	0,00
			previsione di cassa <i>a fondo pluriennale vincolato</i>	21.650,85	1.299,91	0,00	0,00
Macroaggregato 104	Trasferimenti correnti						
28044/0	Contributo all'A.R.P.A.M. e C.F.S per attività tecnico-scientifiche a supporto delle istruttorie V.I.A. (ex.c.18535) fin.7835e	2.204,32	previsione di competenza <i>di cui già impegnato*</i>	2.300,00	4.000,00	0,00	0,00
			previsione di cassa <i>a fondo pluriennale vincolato</i>	10.419,81	6.204,32		
28094/0	Contrib.all'A.R.P.A.M.eC.F.S per attività tecnico-scientif. a supporto delle istruttorie V.I.A. del Servizio Uso del Suolo(ex 185360)	0,00	previsione di competenza <i>di cui già impegnato*</i>	2.165,00	0,00	0,00	0,00
			previsione di cassa <i>a fondo pluriennale vincolato</i>	2.165,00	0,00		
185350/0	Contributo all'A.R.P.A.M. e C.F.S per attività tecnico-scientifiche a supporto delle istruttorie V.I.A. Serv. Urbanistica fin.7835e	0,00	previsione di competenza <i>di cui già impegnato*</i>	0,00	0,00	0,00	0,00
			previsione di cassa <i>a fondo pluriennale vincolato</i>	0,00	0,00		
185360/0	(v.c.nuovo 28094) Contrib.all'A.R.P.A.M.eC.F.S per attività tecnico-scientif. a supporto delle istruttorie V.I.A. del Servizio Uso del Suolo	0,00	previsione di competenza <i>di cui già impegnato*</i>	0,00	0,00	0,00	0,00
			previsione di cassa <i>a fondo pluriennale vincolato</i>	750,00	0,00		
Totale Macroaggr. 104	Trasferimenti correnti	2.204,32	previsione di competenza <i>di cui già impegnato*</i>	4.465,00	4.000,00	0,00	0,00
			previsione di cassa <i>a fondo pluriennale vincolato</i>	13.334,81	6.204,32	0,00	0,00
Macroaggregato 110	Altre spese correnti						
28110/0	Rimborso somme indebitamente riscosse per istruttorie pratiche valutazione impatto ambientale L7/2004-art.3,c.3 (ex 188100)	0,00	previsione di competenza <i>di cui già impegnato*</i>	4.000,00	1.000,00	0,00	0,00
			previsione di cassa <i>a fondo pluriennale vincolato</i>	4.000,00	1.000,00		
188100/0	(v.c.nuovo 28110)Rimborso somme indebitamente riscosse per istruttorie pratiche valutazione impatto ambientale L7/2004-art.3,c.3	0,00	previsione di competenza <i>di cui già impegnato*</i>	0,00	0,00	0,00	0,00
			previsione di cassa <i>a fondo pluriennale vincolato</i>	182,11	0,00		
Totale Macroaggr. 110	Altre spese correnti	0,00	previsione di competenza <i>di cui già impegnato*</i>	4.000,00	1.000,00	0,00	0,00
			previsione di cassa <i>a fondo pluriennale vincolato</i>	4.182,11	1.000,00	0,00	0,00
Totale Titolo 1	Spese correnti	3.504,23	previsione di competenza <i>di cui già impegnato*</i>	28.234,74	5.000,00	0,00	0,00
			previsione di cassa <i>a fondo pluriennale vincolato</i>	39.167,77	8.504,23	0,00	0,00
Titolo 2	Spese in conto capitale						
Macroaggregato 202	Investimenti fissi lordi e acquisto di terreni						
98512/0	Acquisto attrezzature per attività vigilanza sulle cave (ved.c.7844e)	18.910,00	previsione di competenza <i>di cui già impegnato*</i>	19.000,00	0,00	0,00	0,00
			previsione di cassa <i>a fondo pluriennale vincolato</i>	19.000,00	18.910,00		
501000/1	Acquis. per recupero amb.e attività connesse di pubbl.utilità, di aree degradate	0,00	previsione di competenza	0,00	0,00	0,00	0,00



Provincia di Pesaro e Urbino

URBANISTICA - VIA - V.A.S. - Resp. BARTOLI MAURIZIO

SPESE PER MISSIONI, PROGRAMMI E MACROAGGREGATI PER CAPITOLI

MISSIONE PROGRAMMA TITOLO MACROAGGREGATO CAPITOLO	DENOMINAZIONE	RESIDUI PRESUNTI AL TERMINI DELL'ESERCIZIO 2016		PREVISIONI DEFINITIVE DELL'ANNO 2016			
					PREVISIONI ANNO 2017	PREVISIONI DELL'ANNO 2018	PREVISIONI DELL'ANNO 2019
	ex cave e zone div.(ved.cap.11265e)						
			<i>di cui già impegnato*</i>				
			previsione di cassa	0,00	0,00		
			<i>a fondo pluriennale vincolato</i>				
501000/2	Acquis. per recupero amb.e attività connesse di pubbl.utilità, di aree degradate ex cave e zone div.	0,00	previsione di competenza	0,00	0,00	0,00	0,00
			<i>di cui già impegnato*</i>				
			previsione di cassa	0,00	0,00		
			<i>a fondo pluriennale vincolato</i>				
Totale Macroaggr. 202	Investimenti fissi lordi e acquisto di terreni	18.910,00	previsione di competenza	19.000,00	0,00	0,00	0,00
			<i>di cui già impegnato*</i>			0,00	0,00
			previsione di cassa	19.000,00	18.910,00		
			<i>a fondo pluriennale vincolato</i>				
Totale Titolo 2	Spese in conto capitale	18.910,00	previsione di competenza	19.000,00	0,00	0,00	0,00
			<i>di cui già impegnato*</i>			0,00	0,00
			previsione di cassa	19.000,00	18.910,00		
			<i>a fondo pluriennale vincolato</i>				
Totale Programma 02	Tutela, valorizzazione e recupero ambientale	22.414,23	previsione di competenza	47.234,74	5.000,00	0,00	0,00
			<i>di cui già impegnato*</i>			0,00	0,00
			previsione di cassa	58.167,77	27.414,23		
			<i>a fondo pluriennale vincolato</i>				
0905 Programma 05	Aree protette, parchi naturali, protezione naturalistica e forestazione						
Titolo 1	Spese correnti						
Macroaggregato 104	Trasferimenti correnti						
32094/0	Spese per trasferimenti inerenti progetti in aree protette finanziato con trasferimenti da enti del settore pubblico-c.7740e (ex 245610)	0,00	previsione di competenza	0,00	0,00	0,00	0,00
			<i>di cui già impegnato*</i>				
			previsione di cassa	0,00	0,00		
			<i>a fondo pluriennale vincolato</i>				
Totale Macroaggr. 104	Trasferimenti correnti	0,00	previsione di competenza	0,00	0,00	0,00	0,00
			<i>di cui già impegnato*</i>			0,00	0,00
			previsione di cassa	0,00	0,00		
			<i>a fondo pluriennale vincolato</i>				
Totale Titolo 1	Spese correnti	0,00	previsione di competenza	0,00	0,00	0,00	0,00
			<i>di cui già impegnato*</i>			0,00	0,00
			previsione di cassa	0,00	0,00		
			<i>a fondo pluriennale vincolato</i>				
Titolo 2	Spese in conto capitale						
Macroaggregato 203	Contributi agli investimenti						
527500/1	Interventi per l'istituzione di Parchi Urbani - Quota finanziata dalla Regione (vedi cap. 10175 E)	0,00	previsione di competenza	0,00	0,00	0,00	0,00
			<i>di cui già impegnato*</i>				
			previsione di cassa	1.400,00	0,00		
			<i>a fondo pluriennale vincolato</i>				
Totale Macroaggr. 203	Contributi agli investimenti	0,00	previsione di competenza	0,00	0,00	0,00	0,00
			<i>di cui già impegnato*</i>			0,00	0,00
			previsione di cassa	1.400,00	0,00		
			<i>a fondo pluriennale vincolato</i>				
Totale Titolo 2	Spese in conto capitale	0,00	previsione di competenza	0,00	0,00	0,00	0,00
			<i>di cui già impegnato*</i>			0,00	0,00
			previsione di cassa	1.400,00	0,00		
			<i>a fondo pluriennale vincolato</i>				
Totale Programma 05	Aree protette, parchi naturali, protezione naturalistica e forestazione	0,00	previsione di competenza	0,00	0,00	0,00	0,00
			<i>di cui già impegnato*</i>			0,00	0,00
			previsione di cassa	1.400,00	0,00		
			<i>a fondo pluriennale vincolato</i>				
Totale MISSIONE 09	Sviluppo sostenibile e tutela del territorio e dell'ambiente	22.414,23	previsione di competenza	47.234,74	5.000,00	0,00	0,00
			<i>di cui già impegnato*</i>			0,00	0,00
			previsione di cassa	59.567,77	27.414,23		
			<i>a fondo pluriennale vincolato</i>				



Provincia di Pesaro e Urbino

URBANISTICA - VIA - V.A.S. - Resp. BARTOLI MAURIZIO

SPESE PER MISSIONI, PROGRAMMI E MACROAGGREGATI PER CAPITOLI

MISSIONE PROGRAMMA TITOLO MACROAGGREGATO CAPITOLO	DENOMINAZIONE	RESIDUI PRESUNTI AL TERMINE DELL'ESERCIZIO 2016		PREVISIONI DEFINITIVE DELL'ANNO 2016			
					PREVISIONI ANNO 2017	PREVISIONI DELL'ANNO 2018	PREVISIONI DELL'ANNO 2019
<i>TOTALE MISSIONI</i>		22.414,23	previsione di competenza <i>di cui già impegnato*</i>	48.234,74	5.000,00	0,00	0,00
			previsione di cassa <i>a fondo pluriennale vincolato</i>	60.567,77	27.414,23	0,00	0,00
<i>TOTALE GENERALE DELLE SPESE</i>		22.414,23	previsione di competenza <i>di cui già impegnato*</i>	48.234,74	5.000,00	0,00	0,00
			previsione di cassa <i>a fondo pluriennale vincolato</i>	60.567,77	27.414,23	0,00	0,00



Provincia di Pesaro e Urbino

URBANISTICA - VAS - ATTIVITA' ESTRATTIVE - GESTIONE RISERVA NATURALE STATALE "GOLA DEL FURLO" - Resp. BARTOLI MAURIZIO SPESE PER MISSIONI, PROGRAMMI E MACROAGGREGATI PER CAPITOLI

MISSIONE PROGRAMMA MACROAGGREGATO CAPITOLO	DENOMINAZIONE	RESIDUI PRESUNTI AL TERMINE DELL'ESERCIZIO 2016		PREVISIONI DEFINITIVE DELL'ANNO 2016			
					PREVISIONI ANNO 2017	PREVISIONI DELL'ANNO 2018	PREVISIONI DELL'ANNO 2019
DISAVANZO DI AMMINISTRAZIONE				0,00	0,00	0,00	0,00
MISSIONE 09	Sviluppo sostenibile e tutela del territorio e dell'ambiente						
0905 Programma 05	Aree protette, parchi naturali, protezione naturalistica e forestazione						
Titolo 1	Spese correnti						
Macroaggregato 102	Imposte e tasse a carico dell'ente						
32032/0	Bolli e immatricolazione automezzi Riserva Naturale del Furlo-v.cap.3440e (ex 247400)	0,00	previsione di competenza <i>di cui già impegnato*</i> previsione di cassa <i>a fondo pluriennale vincolato</i>	0,00 0,00	0,00 0,00	0,00	0,00
32052/0	I.R.A.P. incarichi Riserva naturale Furlo- (v.cap.4105e)	680,00	previsione di competenza <i>di cui già impegnato*</i> previsione di cassa <i>a fondo pluriennale vincolato</i>	680,00 680,00	680,00 1.360,00	0,00	0,00
247400/0	(v.c.nuovo 32032)Bolli e immatricolazione automezzi Riserva Naturale del Furlo- v.cap.3440e	0,00	previsione di competenza <i>di cui già impegnato*</i> previsione di cassa <i>a fondo pluriennale vincolato</i>	1.000,00 1.000,00	1.000,00 1.000,00	0,00	0,00
Totale Macroaggr. 102	Imposte e tasse a carico dell'ente	680,00	previsione di competenza <i>di cui già impegnato*</i> previsione di cassa <i>a fondo pluriennale vincolato</i>	1.680,00 1.680,00	1.680,00 2.360,00	0,00 0,00	0,00 0,00
Macroaggregato 103	Acquisto di beni e servizi						
32013/0	Riserva naturale del furlo: fornitura materiale di consumo per plotter e premi progetto "a scuola nella riserva" (v.c.3440e)	0,00	previsione di competenza <i>di cui già impegnato*</i> previsione di cassa <i>a fondo pluriennale vincolato</i>	0,00 2.499,61	0,00 0,00	0,00	0,00
32053/0	Spese per gestione riserva naturale del furlo: fornitura carburanti per automezzi (vedi cap. 3440 E) (ex 242410)	751,23	previsione di competenza <i>di cui già impegnato*</i> previsione di cassa <i>a fondo pluriennale vincolato</i>	3.000,00 3.000,00	6.000,00 6.751,23	0,00	0,00
32063/0	Spese per gestione riserva naturale del Furlo: acquisto materiali di consumo (v.cap. 4105e) (ex 242420)	0,00	previsione di competenza <i>di cui già impegnato*</i> previsione di cassa <i>a fondo pluriennale vincolato</i>	0,00 0,00	0,00 0,00	0,00	0,00
32073/0	Spese per acquisto beni di consumo diversi per gestione Riserva del Furlo (v. 3440e)	6.106,88	previsione di competenza <i>di cui già impegnato*</i> previsione di cassa <i>a fondo pluriennale vincolato</i>	7.000,00 7.000,00	7.000,00 13.106,88	0,00	0,00
32323/0	(ex 243410)Spese di gestione riserva naturale del Furlo (Prap) v. cap. 4105e	3.900,84	previsione di competenza <i>di cui già impegnato*</i> previsione di cassa <i>a fondo pluriennale vincolato</i>	65.084,57 75.722,71 1.393,23	81.552,23 34.852,23 85.453,07	0,00	0,00
32333/0	Perizie: stima danni colture provocati dalla fauna selvatica nella Riserva del Furlo (vedi cap. 3440e)	0,00	previsione di competenza <i>di cui già impegnato*</i> previsione di cassa <i>a fondo pluriennale vincolato</i>	0,00 0,00	0,00 0,00	0,00	0,00



Provincia di Pesaro e Urbino

URBANISTICA - VAS - ATTIVITA' ESTRATTIVE - GESTIONE RISERVA NATURALE STATALE "GOLA DEL FURLO" - Resp. BARTOLI MAURIZIO SPESE PER MISSIONI, PROGRAMMI E MACROAGGREGATI PER CAPITOLI

MISSIONE PROGRAMMA TITOLO MACROAGGREGATO CAPITOLO	DENOMINAZIONE	RESIDUI PRESUNTI AL TERMINE DELL'ESERCIZIO 2016		PREVISIONI DEFINITIVE DELL'ANNO 2016	PREVISIONI		
					PREVISIONI ANNO 2017	PREVISIONI DELL'ANNO 2018	PREVISIONI DELL'ANNO 2019
32343/0	Stampa e rilegatura: libri sul patrimonio naturale, storico Archeologico e culturale della Riserva Gola del Furlo v.cap. 3440	5.000,00	previsione di competenza <i>di cui già impegnato*</i> previsione di cassa <i>a fondo pluriennale vincolato</i>	7.300,00 13.000,00 700,00	3.700,00 700,00 8.700,00	0,00	0,00
32353/0	Spese di gestione riserva naturale del Furlo (Prap): incarichi occasionali v. cap. 4105e	8.000,00	previsione di competenza <i>di cui già impegnato*</i> previsione di cassa <i>a fondo pluriennale vincolato</i>	8.000,00 8.000,00	8.000,00 16.000,00	0,00	0,00
32363/0	Servizi per attività di rappresentanza: Riserva Naturale del Furlo: trasferte e viaggi v. cap. 4105e	0,00	previsione di competenza <i>di cui già impegnato*</i> previsione di cassa <i>a fondo pluriennale vincolato</i>	0,00 0,00	0,00 0,00	0,00	0,00
32373/1	Gas: Fornitura GPL edificio Cà i Fabbri e altri immobili Riserva Naturale del Furlo v. cap. 4105e	1.165,10	previsione di competenza <i>di cui già impegnato*</i> previsione di cassa <i>a fondo pluriennale vincolato</i>	1.820,00 1.820,00	1.820,00 2.985,10	0,00	0,00
32373/2	Utenze e canoni per altri servizi n.a.c: canone assistenza web cam e tv riserva Statale Gola del Furlo v. cap. 4105e	1.428,64	previsione di competenza <i>di cui già impegnato*</i> previsione di cassa <i>a fondo pluriennale vincolato</i>	3.000,00 3.000,00	4.414,40 5.843,04	0,00	0,00
32383/0	Organizzazione manifestazioni e convegni: Riserva Naturale Statale Gola del Furlo v. cap. 4105e	0,00	previsione di competenza <i>di cui già impegnato*</i> previsione di cassa <i>a fondo pluriennale vincolato</i>	0,00 0,00	0,00 0,00	0,00	0,00
32391/0	Spese per gestione Riserva Naturale del Furlo: spese per affitti e canoni(v.cap. 4105e)-ex cap.24400	0,00	previsione di competenza <i>di cui già impegnato*</i> previsione di cassa <i>a fondo pluriennale vincolato</i>	0,00 0,00	0,00 0,00	0,00	0,00
32393/0	Quota Associativa Federparchi e sito Web Park della Riserva Naturale del Furlo v. cap. 4105e	415,00	previsione di competenza <i>di cui già impegnato*</i> previsione di cassa <i>a fondo pluriennale vincolato</i>	1.500,00 2.500,00	1.500,00 1.915,00	0,00	0,00
32403/1	Manutenzione ordinaria e riparazioni mezzi di trasporto in dotazione alla Riserva naturale Gola del Furlo v.cap. 4105e	1.279,88	previsione di competenza <i>di cui già impegnato*</i> previsione di cassa <i>a fondo pluriennale vincolato</i>	5.000,00 5.000,00	6.000,00 7.279,88	0,00	0,00
32403/2	Manutenzione ordinaria e riparazioni impianti e macchinari - Riserva naturale Gola del Furlo v. cap. 4105e	0,00	previsione di competenza <i>di cui già impegnato*</i> previsione di cassa <i>a fondo pluriennale vincolato</i>	2.000,00 5.977,37	0,00 0,00	0,00	0,00
32403/3	Manutenzione ordinaria e riparazioni di beni immobili di valore culturale, storico ed artistico riserva Naturale Gola del Furlo v. c.4105e	0,00	previsione di competenza <i>di cui già impegnato*</i> previsione di cassa <i>a fondo pluriennale vincolato</i>	0,00 0,00	0,00 0,00	0,00	0,00
32403/4	Servizi di manutenzione strade sentieri e immobili della Riserva Naturale del Furlo v.	0,00	previsione di competenza	10.000,00	10.000,00	0,00	0,00



Provincia di Pesaro e Urbino

URBANISTICA - VAS - ATTIVITA' ESTRATTIVE - GESTIONE RISERVA NATURALE STATALE "GOLA DEL FURLO" - Resp. BARTOLI MAURIZIO SPESE PER MISSIONI, PROGRAMMI E MACROAGGREGATI PER CAPITOLI

MISSIONE PROGRAMMA TITOLO MACROAGGREGATO CAPITOLO	DENOMINAZIONE	RESIDUI PRESUNTI AL TERMINE DELL'ESERCIZIO 2016		PREVISIONI DEFINITIVE DELL'ANNO 2016			
					PREVISIONI ANNO 2017	PREVISIONI DELL'ANNO 2018	PREVISIONI DELL'ANNO 2019
	cap. 4105e						
			<i>di cui già impegnato*</i>				
			previsione di cassa	10.000,00	10.000,00		
			<i>a fondo pluriennale vincolato</i>				
32413/1	Utenze per gestione Riserva naturale del Furlo (v. cap. 3440e)	0,00	previsione di competenza	0,00	0,00	0,00	0,00
			<i>di cui già impegnato*</i>				
			previsione di cassa	0,00	0,00		
			<i>a fondo pluriennale vincolato</i>				
32453/0	Spese di gestione riserva naturale del furlo: altri servizi ausiliari n.a.c(vedi cap. 3440 - E) (ex 243400)	3.239,65	previsione di competenza	25.131,92	96.968,81	0,00	0,00
			<i>di cui già impegnato*</i>		41.446,81		
			previsione di cassa	66.578,73	100.208,46		
			<i>a fondo pluriennale vincolato</i>	41.446,81			
32483/0	Prestazioni di servizi nac: progetti di valorizzazione territoriale	0,00	previsione di competenza	0,00	17.500,00	0,00	0,00
			<i>di cui già impegnato*</i>				
			previsione di cassa	0,00	17.500,00		
			<i>a fondo pluriennale vincolato</i>				
32913/0	Spese per gestione Riserva Naturale del Furlo: spese per affitti e canoni(v.cap. 4105e)-ex 24400	0,00	previsione di competenza	3.000,00	3.000,00	0,00	0,00
			<i>di cui già impegnato*</i>				
			previsione di cassa	3.000,00	3.000,00		
			<i>a fondo pluriennale vincolato</i>				
242410/0	(v.c.nuovo 32053)Spese per gestione riserva naturale del furlo: fornitura carburanti per automezzi (vedi cap. 3440 E)	4.600,19	previsione di competenza	2.000,00	2.000,00	0,00	0,00
			<i>di cui già impegnato*</i>				
			previsione di cassa	6.943,62	6.600,19		
			<i>a fondo pluriennale vincolato</i>				
242420/0	(v.c.nuovo 32063)Spese per gestione riserva naturale del Furlo: acquisto materiali di consumo (v.cap. 4105e)	1.418,00	previsione di competenza	5.000,00	5.000,00	0,00	0,00
			<i>di cui già impegnato*</i>				
			previsione di cassa	9.999,49	6.418,00		
			<i>a fondo pluriennale vincolato</i>				
243400/0	(v.c.nuovo 32453)Spese di gestione riserva naturale del furlo: altri servizi ausiliari n.a.c(v.c 3440 - E)	4.064,17	previsione di competenza	33.478,00	37.478,00	0,00	0,00
			<i>di cui già impegnato*</i>		2.000,00		
			previsione di cassa	40.648,22	41.542,17		
			<i>a fondo pluriennale vincolato</i>	2.000,00			
243410/0	Spese di gestione riserva naturale del Furlo (Prap) v. cap. 4105e	0,00	previsione di competenza	0,00	0,00	0,00	0,00
			<i>di cui già impegnato*</i>				
			previsione di cassa	4.750,00	0,00		
			<i>a fondo pluriennale vincolato</i>				
244000/0	Spese per gestione Riserva Naturale del Furlo: spese per affitti e canoni(v.cap. 4105e)	280,00	previsione di competenza	0,00	0,00	0,00	0,00
			<i>di cui già impegnato*</i>				
			previsione di cassa	280,00	280,00		
			<i>a fondo pluriennale vincolato</i>				
Totale Macroaggr. 103	Acquisto di beni e servizi	41.649,58	previsione di competenza	182.314,49	291.933,44	0,00	0,00
			<i>di cui già impegnato*</i>		81.413,44	0,00	0,00
			previsione di cassa	269.719,75	333.583,02		
			<i>a fondo pluriennale vincolato</i>	45.540,04			
Macroaggregato 104	Trasferimenti correnti						
32014/0	trasferimenti correnti a Università per studi e ricerche nella riserva del Furlo (vedi cap. 3440 e)	0,00	previsione di competenza	0,00	0,00	0,00	0,00
			<i>di cui già impegnato*</i>				
			previsione di cassa	3.000,00	0,00		
			<i>a fondo pluriennale vincolato</i>				



Provincia di Pesaro e Urbino

URBANISTICA - VAS - ATTIVITA' ESTRATTIVE - GESTIONE RISERVA NATURALE STATALE "GOLA DEL FURLO" - Resp. BARTOLI MAURIZIO SPESE PER MISSIONI, PROGRAMMI E MACROAGGREGATI PER CAPITOLI

MISSIONE PROGRAMMA TITOLO MACROAGGREGATO CAPITOLO	DENOMINAZIONE	RESIDUI PRESUNTI AL TERMINE DELL'ESERCIZIO 2016		PREVISIONI DEFINITIVE DELL'ANNO 2016	PREVISIONI		
					PREVISIONI ANNO 2017	PREVISIONI DELL'ANNO 2018	PREVISIONI DELL'ANNO 2019
32024/0	Borse di studio per studenti universitari (vedi cap. 3440 e)	0,00	previsione di competenza <i>di cui già impegnato*</i> previsione di cassa <i>a fondo pluriennale vincolato</i>	0,00 0,00	0,00 0,00	0,00 0,00	0,00 0,00
32034/0	Riserva naturale del Furlo: Trasferimenti correnti ad altre impres. Partecip. finan. ad agricoltori per coltura a perdere (v.cap. 4105e)	0,00	previsione di competenza <i>di cui già impegnato*</i> previsione di cassa <i>a fondo pluriennale vincolato</i>	0,00 0,00	0,00 0,00	0,00 0,00	0,00 0,00
32044/0	Spese per gestione riserva naturale del Furlo: Trasferimenti a Comuni (v.cap. 4105e)-ex.c.24542	8.800,00	previsione di competenza <i>di cui già impegnato*</i> previsione di cassa <i>a fondo pluriennale vincolato</i>	6.300,00 12.300,00	6.300,00 15.100,00	0,00 0,00	0,00 0,00
32054/0	Spese per gestione riserva naturale del Furlo: Trasferimenti associazioni (v.cap. 4105e)ex c.24542	2.500,00	previsione di competenza <i>di cui già impegnato*</i> previsione di cassa <i>a fondo pluriennale vincolato</i>	5.000,00 6.000,00	4.000,00 6.500,00	0,00 0,00	0,00 0,00
32064/0	Spese gestione Riserva Naturale Furlo: trasferimenti borse lavoro (fin.c/av.vinc.)ex 13500/8	0,00	previsione di competenza <i>di cui già impegnato*</i> previsione di cassa <i>a fondo pluriennale vincolato</i>	0,00 0,00	0,00 0,00	0,00 0,00	0,00 0,00
32074/0	Partecipazione alle spese per valorizzazione riserva naturale del furlo (vedi cap. 3440 e) (ex245000)	14.230,00	previsione di competenza <i>di cui già impegnato*</i> previsione di cassa <i>a fondo pluriennale vincolato</i>	16.230,00 16.230,00	13.950,00 28.180,00	0,00 0,00	0,00 0,00
32084/0	Partecipazione alle spese per iniziative inerenti le attività della Riserva naturale del Furlo finanzate con sponsorizzazioni-v.cap. 8520e (0,00	previsione di competenza <i>di cui già impegnato*</i> previsione di cassa <i>a fondo pluriennale vincolato</i>	0,00 0,00	0,00 0,00	0,00 0,00	0,00 0,00
32104/0	Spese per risarcimento danni causati da animali selvatici all'interno della Riserva naturale del Furlo (vdei cap. 3440 E) (ex 248400)	19.820,46	previsione di competenza <i>di cui già impegnato*</i> previsione di cassa <i>a fondo pluriennale vincolato</i>	20.000,00 20.000,00	20.000,00 39.820,46	0,00 0,00	0,00 0,00
245000/0	(v.c.nuovo 32074)Partecipazione alle spese per valorizzazione riserva naturale del furlo (vedi cap. 3440 e)	9.550,00	previsione di competenza <i>di cui già impegnato*</i> previsione di cassa <i>a fondo pluriennale vincolato</i>	9.500,00 33.900,00	0,00 9.550,00	0,00 0,00	0,00 0,00
245010/0	(v.c.nuovo 32084) Partecipazione spese per iniziative inerenti le attività della Riserva nat del Furlo finanz con sponsorizz-v.cap. 8520e	0,00	previsione di competenza <i>di cui già impegnato*</i> previsione di cassa <i>a fondo pluriennale vincolato</i>	0,00 0,00	0,00 0,00	0,00 0,00	0,00 0,00
245420/0	Spese per gestione riserva naturale del Furlo: Trasferimenti (v.cap. 4105e)	500,00	previsione di competenza <i>di cui già impegnato*</i> previsione di cassa <i>a fondo pluriennale vincolato</i>	0,00 18.365,31	0,00 500,00	0,00 0,00	0,00 0,00



Provincia di Pesaro e Urbino

URBANISTICA - VAS - ATTIVITA' ESTRATTIVE - GESTIONE RISERVA NATURALE STATALE "GOLA DEL FURLO" - Resp. BARTOLI MAURIZIO SPESE PER MISSIONI, PROGRAMMI E MACROAGGREGATI PER CAPITOLI

MISSIONE PROGRAMMA TITOLO MACROAGGREGATO CAPITOLO	DENOMINAZIONE	RESIDUI PRESUNTI AL TERMINE DELL'ESERCIZIO 2016		PREVISIONI DEFINITIVE DELL'ANNO 2016			
					PREVISIONI ANNO 2017	PREVISIONI DELL'ANNO 2018	PREVISIONI DELL'ANNO 2019
248400/0	(v.c.nuovo 32104)Spese per risarcimento danni causati da animali selvatici all'interno della Riserva naturale del Furlo (vdei cap. 3440 E)	0,00	previsione di competenza <i>di cui già impegnato*</i> previsione di cassa <i>a fondo pluriennale vincolato</i>	0,00 0,00 0,00	0,00 0,00	0,00 0,00	0,00 0,00
Totale Macroaggr. 104	Trasferimenti correnti	55.400,46	previsione di competenza <i>di cui già impegnato*</i> previsione di cassa <i>a fondo pluriennale vincolato</i>	57.030,00 109.795,31	44.250,00 99.650,46	0,00 0,00	0,00 0,00
Totale Titolo 1	Spese correnti	97.730,04	previsione di competenza <i>di cui già impegnato*</i> previsione di cassa <i>a fondo pluriennale vincolato</i>	241.024,49 381.195,06 45.540,04	337.863,44 81.413,44 435.593,48	0,00 0,00	0,00 0,00
Titolo 2	Spese in conto capitale						
Macroaggregato 202	Investimenti fissi lordi e acquisto di terreni						
102012/1	lavori di restauro alla cappella S.Maria al Furlo(vedi cap. 10220-11180 E)	0,00	previsione di competenza <i>di cui già impegnato*</i> previsione di cassa <i>a fondo pluriennale vincolato</i>	0,00 0,00	0,00 0,00	0,00 0,00	0,00 0,00
102012/2	Interventi Riserva Furlo finanz. con trasf. Regione Marche (Ptrap) e da altri enti settore pubblico(vedi cap. 10220-11180 E)-ex cap.56120/1	12.779,66	previsione di competenza <i>di cui già impegnato*</i> previsione di cassa <i>a fondo pluriennale vincolato</i>	68.872,01 279.298,02 206.812,38	283.981,37 213.981,37 296.761,03	0,00	0,00
102512/0	Acquisto mobili per Riserva Naturale del Furlo (vedi cap. 3440 e) corr (ex 565050)	0,00	previsione di competenza <i>di cui già impegnato*</i> previsione di cassa <i>a fondo pluriennale vincolato</i>	0,00 0,00	0,00 0,00	0,00	0,00
102522/0	Acquisto mobili e attrezzature per Riserva Naturale del Furlo	0,00	previsione di competenza <i>di cui già impegnato*</i> previsione di cassa <i>a fondo pluriennale vincolato</i>	3.904,56 3.904,56	0,00 0,00	0,00	0,00
102532/0	Acquisto attrezzature per Riserva Naturale del Furlo (v.3440e)	1.500,00	previsione di competenza <i>di cui già impegnato*</i> previsione di cassa <i>a fondo pluriennale vincolato</i>	1.500,00 1.500,00	0,00 1.500,00	0,00	0,00
561090/0	Interventi sistemazione pareti loc.Furlo fin.con trasferimento Regione Decr.Comm.Delegato maltempo novembre 2012-c.10321e	1.276,74	previsione di competenza <i>di cui già impegnato*</i> previsione di cassa <i>a fondo pluriennale vincolato</i>	0,00 95.072,43	0,00 1.276,74	0,00	0,00
561200/1	(v.c.nuovo 102012/2)Interventi Riserva Furlo finanz. con trasf. Reg.Marche (Ptrap) e da altri enti settore pubblico(vedi cap. 10220-11180 E)	2.399,90	previsione di competenza <i>di cui già impegnato*</i> previsione di cassa <i>a fondo pluriennale vincolato</i>	0,00 33.455,14	0,00 2.399,90	0,00	0,00
561200/2	Riqualificazione e valorizzazione del patrimonio naturale della Riserva Gola del Furlo - Trasferimenti R.M. (vedi cap. 10230)	0,00	previsione di competenza <i>di cui già impegnato*</i> previsione di cassa <i>a fondo pluriennale vincolato</i>	0,00 1.449,73	0,00 0,00	0,00	0,00
561490/0	Interventi per la Riserva Naturale del Furlo	0,00	previsione di competenza	0,00	0,00	0,00	0,00



Provincia di Pesaro e Urbino

URBANISTICA - VAS - ATTIVITA' ESTRATTIVE - GESTIONE RISERVA NATURALE STATALE "GOLA DEL FURLO" - Resp. BARTOLI MAURIZIO SPESE PER MISSIONI, PROGRAMMI E MACROAGGREGATI PER CAPITOLI

MISSIONE PROGRAMMA TITOLO MACROAGGREGATO CAPITOLO	DENOMINAZIONE	RESIDUI PRESUNTI AL TERMINE DELL'ESERCIZIO 2016		PREVISIONI DEFINITIVE DELL'ANNO 2016				
					PREVISIONI ANNO 2017	PREVISIONI DELL'ANNO 2018	PREVISIONI DELL'ANNO 2019	
	in attuazione progetti comunitari (c.10249-3440e)							
			<i>di cui già impegnato*</i>					
			previsione di cassa	0,00	0,00			
			<i>a fondo pluriennale vincolato</i>					
565050/0	(v.c.nuovo 102512)Acquisto mobili per Riserva Naturale del Furlo (vedi cap. 3440 e)	0,60	previsione di competenza	15.000,00	0,00	0,00	0,00	
			<i>di cui già impegnato*</i>					
			previsione di cassa	15.000,00	0,60			
			<i>a fondo pluriennale vincolato</i>					
565100/0	Acquisto mobili per progetto "Museo del Territorio Lorenzo Mannozi-Torini" (c. 10247/2e)	0,00	previsione di competenza	0,00	0,00	0,00	0,00	
			<i>di cui già impegnato*</i>					
			previsione di cassa	0,00	0,00			
			<i>a fondo pluriennale vincolato</i>					
566000/0	Spese per progettazioni di interventi nella Riserva Naturale del (vedi cap. 3440 E)	0,00	previsione di competenza	0,00	0,00	0,00	0,00	
			<i>di cui già impegnato*</i>					
			previsione di cassa	0,00	0,00			
			<i>a fondo pluriennale vincolato</i>					
566030/0	Spese per progettazione lavori realizzazione reti protezione loc.Furlo finanziate c/trasferimento Commiss.Stradinaro-Minist.Ambiente-9503e	0,00	previsione di competenza	0,00	0,00	0,00	0,00	
			<i>di cui già impegnato*</i>					
			previsione di cassa	0,00	0,00			
			<i>a fondo pluriennale vincolato</i>					
Totale Macroaggr. 202	Investimenti fissi lordi e acquisto di terreni	17.956,90	previsione di competenza	89.276,57	283.981,37	0,00	0,00	
			<i>di cui già impegnato*</i>		213.981,37	0,00	0,00	
			previsione di cassa	429.679,88	301.938,27			
			<i>a fondo pluriennale vincolato</i>	206.812,38				
Totale Titolo 2	Spese in conto capitale	17.956,90	previsione di competenza	89.276,57	283.981,37	0,00	0,00	
			<i>di cui già impegnato*</i>		213.981,37	0,00	0,00	
			previsione di cassa	429.679,88	301.938,27			
			<i>a fondo pluriennale vincolato</i>	206.812,38				
Totale Programma 05	Aree protette, parchi naturali, protezione naturalistica e forestazione	115.686,94	previsione di competenza	330.301,06	621.844,81	0,00	0,00	
			<i>di cui già impegnato*</i>		295.394,81	0,00	0,00	
			previsione di cassa	810.874,94	737.531,75			
			<i>a fondo pluriennale vincolato</i>	252.352,42				
Totale MISSIONE 09	Sviluppo sostenibile e tutela del territorio e dell'ambiente	115.686,94	previsione di competenza	330.301,06	621.844,81	0,00	0,00	
			<i>di cui già impegnato*</i>		295.394,81	0,00	0,00	
			previsione di cassa	810.874,94	737.531,75			
			<i>a fondo pluriennale vincolato</i>	252.352,42				
TOTALE MISSIONI		115.686,94	previsione di competenza	330.301,06	621.844,81	0,00	0,00	
			<i>di cui già impegnato*</i>		295.394,81	0,00	0,00	
			previsione di cassa	810.874,94	737.531,75			
			<i>a fondo pluriennale vincolato</i>	252.352,42				
TOTALE GENERALE DELLE SPESE		115.686,94	previsione di competenza	330.301,06	621.844,81	0,00	0,00	
			<i>di cui già impegnato*</i>		295.394,81	0,00	0,00	
			previsione di cassa	810.874,94	737.531,75			
			<i>a fondo pluriennale vincolato</i>	252.352,42				



Provincia di Pesaro e Urbino

SUOLO- ATTIVITA' ESTRATTIVE- ACQUE PUBBLICHE- SERVIZI PUBBL. LOCALI-TUTELA E GEST. DELLA FAUNA SELVATICA - Resp. DOMENICUCCI MARCO SPESE PER MISSIONI, PROGRAMMI E MACROAGGREGATI PER CAPITOLI

MISSIONE PROGRAMMA TITOLO MACROAGGREGATO CAPITOLO	DENOMINAZIONE	RESIDUI PRESUNTI AL TERMINE DELL'ESERCIZIO 2016		PREVISIONI DEFINITIVE DELL'ANNO 2016			
					PREVISIONI ANNO 2017	PREVISIONI DELL'ANNO 2018	PREVISIONI DELL'ANNO 2019
DISAVANZO DI AMMINISTRAZIONE				0,00	0,00	0,00	0,00
MISSIONE 09	Sviluppo sostenibile e tutela del territorio e dell'ambiente						
0901 Programma 01	Difesa del suolo						
Titolo 1	Spese correnti						
Macroaggregato 103	Acquisto di beni e servizi						
253000/0	Spese piani settore,progettazioni,incarichi e prestazioni servizi relative a risorse idriche, prelievi acque superficiali-sotterranee-c.8060	0,00	previsione di competenza	0,00	0,00	0,00	0,00
			<i>di cui già impegnato*</i>				
			previsione di cassa	0,00	0,00		
			<i>a fondo pluriennale vincolato</i>				
253010/0	Ordinaria Manutenzione corsi d'acqua	1.540,00	previsione di competenza	22.502,50	0,00	0,00	0,00
			<i>di cui già impegnato*</i>				
			previsione di cassa	76.042,15	1.540,00		
			<i>a fondo pluriennale vincolato</i>				
Totale Macroaggr. 103	Acquisto di beni e servizi	1.540,00	previsione di competenza	22.502,50	0,00	0,00	0,00
			<i>di cui già impegnato*</i>			0,00	0,00
			previsione di cassa	76.042,15	1.540,00		
			<i>a fondo pluriennale vincolato</i>				
Macroaggregato 104	Trasferimenti correnti						
258000/0	Trasferimenti alla Regione oneri gestione canoni riscossi dopo il 1-4-2016 (fnf)v.c.7841e	1.000,00	previsione di competenza	1.000,00	0,00	0,00	0,00
			<i>di cui già impegnato*</i>				
			previsione di cassa	1.000,00	1.000,00		
			<i>a fondo pluriennale vincolato</i>				
Totale Macroaggr. 104	Trasferimenti correnti	1.000,00	previsione di competenza	1.000,00	0,00	0,00	0,00
			<i>di cui già impegnato*</i>			0,00	0,00
			previsione di cassa	1.000,00	1.000,00		
			<i>a fondo pluriennale vincolato</i>				
Macroaggregato 109	Rimborsi e poste correttive delle entrate						
27019/0	Rimborsi a imprese di canoni non dovuti o incassati in eccesso per concessioni demanio idrico (v.c. 8469e)	0,00	previsione di competenza	0,00	0,00	0,00	0,00
			<i>di cui già impegnato*</i>				
			previsione di cassa	0,00	0,00		
			<i>a fondo pluriennale vincolato</i>				
Totale Macroaggr. 109	Rimborsi e poste correttive delle entrate	0,00	previsione di competenza	0,00	0,00	0,00	0,00
			<i>di cui già impegnato*</i>			0,00	0,00
			previsione di cassa	0,00	0,00		
			<i>a fondo pluriennale vincolato</i>				
Macroaggregato 110	Altre spese correnti						
27110/0	Versamento I.V.A. a debito relativo al progetto Fiume Candigliano (v.c. 8476e)	0,00	previsione di competenza	0,00	0,00	0,00	0,00
			<i>di cui già impegnato*</i>				
			previsione di cassa	0,00	0,00		
			<i>a fondo pluriennale vincolato</i>				
Totale Macroaggr. 110	Altre spese correnti	0,00	previsione di competenza	0,00	0,00	0,00	0,00
			<i>di cui già impegnato*</i>			0,00	0,00
			previsione di cassa	0,00	0,00		
			<i>a fondo pluriennale vincolato</i>				
Totale Titolo 1	Spese correnti	2.540,00	previsione di competenza	23.502,50	0,00	0,00	0,00
			<i>di cui già impegnato*</i>			0,00	0,00
			previsione di cassa	77.042,15	2.540,00		
			<i>a fondo pluriennale vincolato</i>				
Titolo 2	Spese in conto capitale						
Macroaggregato 202	Investimenti fissi lordi e acquisto di terreni						
97012/0	Interventi per emergenza 10-13 novembre 2013 eventi alluvionali-lavori finanziati con	6.270,80	previsione di competenza	84.701,70	172.146,70	0,00	0,00



Provincia di Pesaro e Urbino

SUOLO- ATTIVITA' ESTRATTIVE- ACQUE PUBBLICHE- SERVIZI PUBB. LOCALI-TUTELA E GEST. DELLA FAUNA SELVATICA - Resp. DOMENICUCCI MARCO SPESE PER MISSIONI, PROGRAMMI E MACROAGGREGATI PER CAPITOLI

MISSIONE PROGRAMMA TITOLO MACROAGGREGATO CAPITOLO	DENOMINAZIONE	RESIDUI PRESUNTI AL TERMINE DELL'ESERCIZIO 2016		PREVISIONI DEFINITIVE DELL'ANNO 2016			
					PREVISIONI ANNO 2017	PREVISIONI DELL'ANNO 2018	PREVISIONI DELL'ANNO 2019
	trasferimento Regione (ved.10178 e)						
			<i>di cui già impegnato*</i>		172.146,70		
			previsione di cassa	211.848,40	178.417,50		
			<i>a fondo pluriennale vincolato</i>	127.146,70			
97022/0	Spese per interventi connessi all'emergenza alluvionale Maggio 2014 finanziato c/trasf.Regione-c.10180e (Difesa Suolo)	1.297,63	previsione di competenza	1.099,35	0,00	0,00	0,00
			<i>di cui già impegnato*</i>				
			previsione di cassa	23.566,69	1.297,63		
			<i>a fondo pluriennale vincolato</i>				
97032/0	Straordinaria manutenzione corsi d'acqua	354,74	previsione di competenza	16.000,00	0,00	0,00	0,00
			<i>di cui già impegnato*</i>				
			previsione di cassa	45.606,71	354,74		
			<i>a fondo pluriennale vincolato</i>				
97042/0	Spese per interventi di manutenzione idrogeologica (Fiume Candigliano) v.c.8476e	0,00	previsione di competenza	603.500,00	0,00	0,00	0,00
			<i>di cui già impegnato*</i>				
			previsione di cassa	603.500,00	0,00		
			<i>a fondo pluriennale vincolato</i>				
97052/0	Spese per interventi difesa del suolo emergenza febbraio marzo 2015 finanz. con traf. Regione(v.c10310e)	0,00	previsione di competenza	0,00	0,00	0,00	0,00
			<i>di cui già impegnato*</i>				
			previsione di cassa	0,00	0,00		
			<i>a fondo pluriennale vincolato</i>				
97062/0	Incentivo Merloni Commissario Straordinario (v.c. 10503e)	26.328,05	previsione di competenza	26.328,05	0,00	0,00	0,00
			<i>di cui già impegnato*</i>				
			previsione di cassa	26.328,05	26.328,05		
			<i>a fondo pluriennale vincolato</i>				
97072/0	Interventi straordinaria manutenzione L.R. 6/2005	0,00	previsione di competenza	835.615,89	0,00	0,00	0,00
			<i>di cui già impegnato*</i>				
			previsione di cassa	835.615,89	0,00		
			<i>a fondo pluriennale vincolato</i>				
511000/0	L. 29/85 -Opere di pronto intervento idraulico a tutela della pubblica incolumita' ed emergenze fenomeni idrogeologici (c.10300-11250)	419,35	previsione di competenza	1.298,73	0,00	0,00	0,00
			<i>di cui già impegnato*</i>				
			previsione di cassa	47.253,48	419,35		
			<i>a fondo pluriennale vincolato</i>				
511010/0	Opere idrauliche, tutela e manutenzione del reticolo idrografico minore per diminuzi.dissesto idrogeologico L.R.5/2006 (10301E) solo residui	0,00	previsione di competenza	0,00	4.710,21	0,00	0,00
			<i>di cui già impegnato*</i>		4.710,21		
			previsione di cassa	4.710,21	4.710,21		
			<i>a fondo pluriennale vincolato</i>	4.710,21			
511020/0	Interventi per esecuzione di opere idrauliche di interesse reg.le LR. 29/85 -L. 267/98 (vedi cap. 9520-10302 E)	0,00	previsione di competenza	0,00	0,00	0,00	0,00
			<i>di cui già impegnato*</i>				
			previsione di cassa	12.381,91	0,00		
			<i>a fondo pluriennale vincolato</i>				
511030/0	Interventi per il risanamento dei fiumi	0,00	previsione di competenza	0,00	0,00	0,00	0,00
			<i>di cui già impegnato*</i>				
			previsione di cassa	0,00	0,00		
			<i>a fondo pluriennale vincolato</i>				
511040/0	Manutenzione ed adeguamento delle sezioni idrauliche di bacini provinciali (Conca/Foglia/Marecchia ecc.) - L. 183/89 art. 31(cap. 10303 E)	0,00	previsione di competenza	0,00	0,00	0,00	0,00
			<i>di cui già impegnato*</i>				
			previsione di cassa	0,00	0,00		



Provincia di Pesaro e Urbino

SUOLO- ATTIVITA' ESTRATTIVE- ACQUE PUBBLICHE- SERVIZI PUBBL. LOCALI-TUTELA E GEST. DELLA FAUNA SELVATICA - Resp. DOMENICUCCI MARCO SPESE PER MISSIONI, PROGRAMMI E MACROAGGREGATI PER CAPITOLI

MISSIONE PROGRAMMA TITOLO MACROAGGREGATO CAPITOLO	DENOMINAZIONE	RESIDUI PRESUNTI AL TERMINI DELL'ESERCIZIO 2016		PREVISIONI DEFINITIVE DELL'ANNO 2016			
					PREVISIONI ANNO 2017	PREVISIONI DELL'ANNO 2018	PREVISIONI DELL'ANNO 2019
			<i>a fondo pluriennale vincolato</i>				
511050/0	Quota finanziata dalla regione (vedi cap. 10171/1 E)	3.794,77	previsione di competenza <i>di cui già impegnato*</i> previsione di cassa <i>a fondo pluriennale vincolato</i>	0,00 18.461,84	0,00 3.794,77	0,00	0,00
511060/0	Interventi idrogeologici e sistemazione di zone ad elevato rischio di esondazione (cap. 10304/3 e)-residui	0,00	previsione di competenza <i>di cui già impegnato*</i> previsione di cassa <i>a fondo pluriennale vincolato</i>	0,00 0,00	0,00 0,00	0,00	0,00
511070/0	Interventi idrogeologici e sistemazione di zone ad elevato rischio di esondazione (cap. 10304/4 e)	0,00	previsione di competenza <i>di cui già impegnato*</i> previsione di cassa <i>a fondo pluriennale vincolato</i>	64.192,48 71.732,48	0,00 0,00	0,00	0,00
511090/0	Spese per interventi vari su aste fluviali finanz.c/trasf.Reg. - D.comm.maltempo nov.2012 n.2/cdm12-v.c.10309e	49.427,51	previsione di competenza <i>di cui già impegnato*</i> previsione di cassa <i>a fondo pluriennale vincolato</i>	255.848,30 389.062,06 112.138,57	112.138,57 161.566,08	0,00	0,00
511100/0	Opere di pronto intervento a tutela della pubblica incolumità ai sensi del D.Lgs n. 1010/48 (mezzi propri) e progetto ARSTEL	0,00	previsione di competenza <i>di cui già impegnato*</i> previsione di cassa <i>a fondo pluriennale vincolato</i>	262.000,00 262.000,00	0,00 0,00	0,00	0,00
511350/0	Opere idrauliche, tutela e manutenzione del reticolo idrografico minore per diminuzione del dissesto idrogeologico (c10301 - 8060 e)	1.115,00	previsione di competenza <i>di cui già impegnato*</i> previsione di cassa <i>a fondo pluriennale vincolato</i>	0,00 1.115,00	0,00 1.115,00	0,00	0,00
521500/1	Interventi di riassetto idrogeologico e recupero ambientale: Quota finanziata Stato / Regione/ Comuni(vedi cap. 10170-11170/1-2-10172 E)	806,24	previsione di competenza <i>di cui già impegnato*</i> previsione di cassa <i>a fondo pluriennale vincolato</i>	0,00 92.107,87	0,00 806,24	0,00	0,00
521500/2	Interventi di riassetto idrogeologico in loc.Trebbio in Comune di Mercatino C. finanziati con trasferimento della Regione-c.10171/2e	0,00	previsione di competenza <i>di cui già impegnato*</i> previsione di cassa <i>a fondo pluriennale vincolato</i>	0,00 1.910,27	0,00 0,00	0,00	0,00
521600/0	Interventi sistemazione e risanamento idrogeologico (solo residui)	0,00	previsione di competenza <i>di cui già impegnato*</i> previsione di cassa <i>a fondo pluriennale vincolato</i>	0,00 1.479,36	0,00 0,00	0,00	0,00
521730/0	Spese per interventi inerenti la realizzazione di infrastrutture marine finanziate con trasferimento della Regione-ved.cap.10173e	0,00	previsione di competenza <i>di cui già impegnato*</i> previsione di cassa <i>a fondo pluriennale vincolato</i>	0,00 9.327,67	0,00 0,00	0,00	0,00
521770/0	Contabilità Speciale-Commissario Delegato Dott. Ricci M.-Lavori somma urgenza SS16 C. Ardizio -contributo straordinario Regione-cap.10177e	0,00	previsione di competenza <i>di cui già impegnato*</i>	0,00	0,00	0,00	0,00



Provincia di Pesaro e Urbino

SUOLO- ATTIVITA' ESTRATTIVE- ACQUE PUBBLICHE- SERVIZI PUBBL. LOCALI-TUTELA E GEST. DELLA FAUNA SELVATICA - Resp. DOMENICUCCI MARCO

SPESE PER MISSIONI, PROGRAMMI E MACROAGGREGATI PER CAPITOLI

MISSIONE PROGRAMMA TITOLO MACROAGGREGATO CAPITOLO	DENOMINAZIONE	RESIDUI PRESUNTI AL TERMINE DELL'ESERCIZIO 2016		PREVISIONI DEFINITIVE DELL'ANNO 2016			
					PREVISIONI ANNO 2017	PREVISIONI DELL'ANNO 2018	PREVISIONI DELL'ANNO 2019
			previsione di cassa <i>a fondo pluriennale vincolato</i>	0,00	0,00		
561060/0	Residui passivi vincolati Comunità Montana del Metauro zona E: Opere sistemazione idraulica forestale accantonamento (ved.cap. 10102)	2.794,91	previsione di competenza <i>di cui già impegnato*</i> previsione di cassa <i>a fondo pluriennale vincolato</i>	0,00 2.794,91	0,00 2.794,91		0,00
566010/0	Residui passivi vincolati Comunità Montana del Metauro zona E: Opere sistemazione idraulica forestale-incarico prof.le (ved.cap. 10102)	4.329,12	previsione di competenza <i>di cui già impegnato*</i> previsione di cassa <i>a fondo pluriennale vincolato</i>	0,00 4.329,12	0,00 4.329,12	0,00	0,00
Totale Macroaggr. 202	Investimenti fissi lordi e acquisto di terreni	96.938,12	previsione di competenza <i>di cui già impegnato*</i> previsione di cassa <i>a fondo pluriennale vincolato</i>	2.150.584,50 2.665.131,92 243.995,48	288.995,48 288.995,48 385.933,60	0,00 0,00	0,00 0,00
Macroaggregato 203	Contributi agli investimenti						
517080/0	Spese per pulitura invasi e miglioramento stato delle acque finanz. c/trasferimento Reg-fondi PAR-FAS-trasferimenti ad altri sogg-v.c10308e	6.595,13	previsione di competenza <i>di cui già impegnato*</i> previsione di cassa <i>a fondo pluriennale vincolato</i>	31.153,00 37.748,13	31.153,00 37.748,13	0,00	0,00
Totale Macroaggr. 203	Contributi agli investimenti	6.595,13	previsione di competenza <i>di cui già impegnato*</i> previsione di cassa <i>a fondo pluriennale vincolato</i>	31.153,00 37.748,13	31.153,00 37.748,13	0,00 0,00	0,00 0,00
Macroaggregato 205	Altre spese in conto capitale						
97015/0	Rimborsi in c/capitale ad Amministrazioni Centrali di somme non dovute o incassate in eccesso	0,00	previsione di competenza <i>di cui già impegnato*</i> previsione di cassa <i>a fondo pluriennale vincolato</i>	0,00 0,00	0,00 0,00	0,00	0,00
Totale Macroaggr. 205	Altre spese in conto capitale	0,00	previsione di competenza <i>di cui già impegnato*</i> previsione di cassa <i>a fondo pluriennale vincolato</i>	0,00 0,00	0,00 0,00	0,00 0,00	0,00 0,00
Totale Titolo 2	Spese in conto capitale	103.533,25	previsione di competenza <i>di cui già impegnato*</i> previsione di cassa <i>a fondo pluriennale vincolato</i>	2.181.737,50 2.702.880,05 243.995,48	320.148,48 320.148,48 423.681,73	0,00 0,00	0,00 0,00
Totale Programma 01	Difesa del suolo	106.073,25	previsione di competenza <i>di cui già impegnato*</i> previsione di cassa <i>a fondo pluriennale vincolato</i>	2.205.240,00 2.779.922,20 243.995,48	320.148,48 320.148,48 426.221,73	0,00 0,00	0,00 0,00
0902 Programma 02	Tutela, valorizzazione e recupero ambientale						
Titolo 1	Spese correnti						
Macroaggregato 103	Acquisto di beni e servizi						
183650/1	(v.c.nuovo 28353)Contributo art. 17 L.R. 71/97 (vedi cap. 7745 E)	0,00	previsione di competenza <i>di cui già impegnato*</i> previsione di cassa <i>a fondo pluriennale vincolato</i>	0,00 0,00	0,00 0,00	0,00	0,00
Totale Macroaggr. 103	Acquisto di beni e servizi	0,00	previsione di competenza <i>di cui già impegnato*</i> previsione di cassa <i>a fondo pluriennale vincolato</i>	0,00 0,00	0,00 0,00	0,00 0,00	0,00 0,00



Provincia di Pesaro e Urbino

SUOLO- ATTIVITA' ESTRATTIVE- ACQUE PUBBLICHE- SERVIZI PUBBL. LOCALI-TUTELA E GEST. DELLA FAUNA SELVATICA - Resp. DOMENICUCCI MARCO

SPESE PER MISSIONI, PROGRAMMI E MACROAGGREGATI PER CAPITOLI

MISSIONE PROGRAMMA TITOLO MACROAGGREGATO CAPITOLO	DENOMINAZIONE	RESIDUI PRESUNTI AL TERMINE DELL'ESERCIZIO 2016		PREVISIONI DEFINITIVE DELL'ANNO 2016			
					PREVISIONI ANNO 2017	PREVISIONI DELL'ANNO 2018	PREVISIONI DELL'ANNO 2019
Totale Titolo 1	Spese correnti	0,00	previsione di competenza <i>di cui già impegnato*</i> previsione di cassa <i>a fondo pluriennale vincolato</i>	0,00	0,00	0,00	0,00
Totale Programma 02	Tutela, valorizzazione e recupero ambientale	0,00	previsione di competenza <i>di cui già impegnato*</i> previsione di cassa <i>a fondo pluriennale vincolato</i>	0,00	0,00	0,00	0,00
0905 Programma 05	Aree protette, parchi naturali, protezione naturalistica e forestazione						
Titolo 1	Spese correnti						
Macroaggregato 103	Acquisto di beni e servizi						
32463/0	Opere di sistemazione idraulico forestale, prevenzione e lotta agli incendi boschivi art.12 LR.6/05 (c.8461e) (ex 243850)	0,00	previsione di competenza <i>di cui già impegnato*</i> previsione di cassa <i>a fondo pluriennale vincolato</i>	0,00	0,00	0,00	0,00
243850/0	(v.c.nuovo 32463)Opere di sistemazione idraulico forestale, prevenzione e lotta agli incendi boschivi art.12 LR.6/05 (c.8461e)	0,00	previsione di competenza <i>di cui già impegnato*</i> previsione di cassa <i>a fondo pluriennale vincolato</i>	0,00	0,00	0,00	0,00
243860/0	Spese per prestazioni di servizi per attuazione progetto Rete Escursionistica Marchigiana finanziate con trasferimento Regione- v.cap.4186e	0,00	previsione di competenza <i>di cui già impegnato*</i> previsione di cassa <i>a fondo pluriennale vincolato</i>	10.000,00	0,00	0,00	0,00
Totale Macroaggr. 103	Acquisto di beni e servizi	0,00	previsione di competenza <i>di cui già impegnato*</i> previsione di cassa <i>a fondo pluriennale vincolato</i>	10.000,00	0,00	0,00	0,00
Macroaggregato 104	Trasferimenti correnti						
32114/0	Trasferimento a Regione indennizzi l.r. 6/2005 - Superfici boscate (v.cap. 8461 e)	139.964,76	previsione di competenza <i>di cui già impegnato*</i> previsione di cassa <i>a fondo pluriennale vincolato</i>	139.964,76	55.226,97	0,00	0,00
Totale Macroaggr. 104	Trasferimenti correnti	139.964,76	previsione di competenza <i>di cui già impegnato*</i> previsione di cassa <i>a fondo pluriennale vincolato</i>	139.964,76	55.226,97	0,00	0,00
Totale Titolo 1	Spese correnti	139.964,76	previsione di competenza <i>di cui già impegnato*</i> previsione di cassa <i>a fondo pluriennale vincolato</i>	149.964,76	55.226,97	0,00	0,00
Totale Programma 05	Aree protette, parchi naturali, protezione naturalistica e forestazione	139.964,76	previsione di competenza <i>di cui già impegnato*</i> previsione di cassa <i>a fondo pluriennale vincolato</i>	149.964,76	55.226,97	0,00	0,00
Totale MISSIONE 09	Sviluppo sostenibile e tutela del territorio e dell'ambiente	246.038,01	previsione di competenza <i>di cui già impegnato*</i> previsione di cassa <i>a fondo pluriennale vincolato</i>	2.355.204,76	375.375,45	0,00	0,00
					320.148,48	0,00	0,00
					2.929.886,96	621.413,46	
					243.995,48		



Provincia di Pesaro e Urbino

SUOLO- ATTIVITA' ESTRATTIVE- ACQUE PUBBLICHE- SERVIZI PUBBL. LOCALI-TUTELA E GEST. DELLA FAUNA SELVATICA - Resp. DOMENICUCCI MARCO SPESE PER MISSIONI, PROGRAMMI E MACROAGGREGATI PER CAPITOLI

MISSIONE PROGRAMMA TITOLO MACROAGGREGATO CAPITOLO	DENOMINAZIONE	RESIDUI PRESUNTI AL TERMINE DELL'ESERCIZIO 2016		PREVISIONI DEFINITIVE DELL'ANNO 2016	PREVISIONI ANNO		
					2017	DELL'ANNO 2018	DELL'ANNO 2019
MISSIONE 16	Agricoltura, politiche agroalimentari e pesca						
1602 Programma 02	Caccia e pesca						
TITOLO 1	Spese correnti						
Macroaggregato 103	Acquisto di beni e servizi						
60313/0	Caccia: diverse prestazioni di servizi per il recupero della fauna selvatica	0,00	previsione di competenza di cui già impegnato*	0,00	0,00	0,00	0,00
			previsione di cassa a fondo pluriennale vincolato	0,00	0,00		
60323/1	Acqua fabbricati e impianti pesca	708,90	previsione di competenza di cui già impegnato*	1.100,00	1.074,73	0,00	0,00
			previsione di cassa a fondo pluriennale vincolato	1.222,17	1.783,63		
60343/0	Spese per commissione d'esame per rilascio abilitazione venatoria e comitato tecnico	0,00	previsione di competenza di cui già impegnato*	0,00	0,00	0,00	0,00
			previsione di cassa a fondo pluriennale vincolato	0,00	0,00		
60353/0	Caccia: diverse prestazioni di servizi per il recupero della fauna selvatica finanziato da associazioni (v.c. 7744e)	0,00	previsione di competenza di cui già impegnato*	0,00	0,00	0,00	0,00
			previsione di cassa a fondo pluriennale vincolato	0,00	0,00		
Totale Macroaggr. 103	Acquisto di beni e servizi	708,90	previsione di competenza di cui già impegnato*	1.100,00	1.074,73	0,00	0,00
			previsione di cassa a fondo pluriennale vincolato	1.222,17	1.783,63	0,00	0,00
Totale Titolo 1	Spese correnti	708,90	previsione di competenza di cui già impegnato*	1.100,00	1.074,73	0,00	0,00
			previsione di cassa a fondo pluriennale vincolato	1.222,17	1.783,63	0,00	0,00
Totale Programma 02	Caccia e pesca	708,90	previsione di competenza di cui già impegnato*	1.100,00	1.074,73	0,00	0,00
			previsione di cassa a fondo pluriennale vincolato	1.222,17	1.783,63	0,00	0,00
Totale MISSIONE 16	Agricoltura, politiche agroalimentari e pesca	708,90	previsione di competenza di cui già impegnato*	1.100,00	1.074,73	0,00	0,00
			previsione di cassa a fondo pluriennale vincolato	1.222,17	1.783,63	0,00	0,00
TOTALE MISSIONI		246.746,91	previsione di competenza di cui già impegnato*	2.356.304,76	376.450,18	0,00	0,00
			previsione di cassa a fondo pluriennale vincolato	2.931.109,13	623.148,48	0,00	0,00
TOTALE GENERALE DELLE SPESE		246.746,91	previsione di competenza di cui già impegnato*	2.356.304,76	376.450,18	0,00	0,00
			previsione di cassa a fondo pluriennale vincolato	2.931.109,13	623.148,48	0,00	0,00



Provincia di Pesaro e Urbino

AMBIENTE - Resp. PACCHIAROTTI ANDREA

SPESE PER MISSIONI, PROGRAMMI E MACROAGGREGATI PER CAPITOLI

MISSIONE PROGRAMMA TITOLO MACROAGGREGATO CAPITOLO	DENOMINAZIONE	RESIDUI PRESUNTI AL TERMINI DELL'ESERCIZIO 2016		PREVISIONI DEFINITIVE DELL'ANNO 2016			
					PREVISIONI ANNO 2017	PREVISIONI DELL'ANNO 2018	PREVISIONI DELL'ANNO 2019
DISAVANZO DI AMMINISTRAZIONE				0,00	0,00	0,00	0,00
MISSIONE	09	Sviluppo sostenibile e tutela del territorio e dell'ambiente					
0901 Programma	01	Difesa del suolo					
TITOLO	1	Spese correnti					
Macroaggregato	103	Acquisto di beni e servizi					
242000/1	Beni di consumo gestione laghi	0,00	previsione di competenza <i>di cui già impegnato*</i> previsione di cassa <i>a fondo pluriennale vincolato</i>	0,00 0,00 0,00	0,00 0,00 0,00	0,00 0,00 0,00	0,00 0,00 0,00
Totale Macroaggr.	103	0,00	previsione di competenza <i>di cui già impegnato*</i> previsione di cassa <i>a fondo pluriennale vincolato</i>	0,00 0,00 0,00	0,00 0,00 0,00	0,00 0,00 0,00	0,00 0,00 0,00
Totale Titolo	1	0,00	previsione di competenza <i>di cui già impegnato*</i> previsione di cassa <i>a fondo pluriennale vincolato</i>	0,00 0,00 0,00	0,00 0,00 0,00	0,00 0,00 0,00	0,00 0,00 0,00
Totale Programma	01	0,00	previsione di competenza <i>di cui già impegnato*</i> previsione di cassa <i>a fondo pluriennale vincolato</i>	0,00 0,00 0,00	0,00 0,00 0,00	0,00 0,00 0,00	0,00 0,00 0,00
0902 Programma	02	Tutela, valorizzazione e recupero ambientale					
TITOLO	1	Spese correnti					
Macroaggregato	103	Acquisto di beni e servizi					
28033/0	Acquisti progetti di educazione ambientale (v.c.3442e)	0,00	previsione di competenza <i>di cui già impegnato*</i> previsione di cassa <i>a fondo pluriennale vincolato</i>	1.000,00 1.000,00 0,00	0,00 0,00 0,00	0,00 0,00 0,00	0,00 0,00 0,00
28053/0	Attuazione laboratori territoriali (Labter) (ex202810)	0,00	previsione di competenza <i>di cui già impegnato*</i> previsione di cassa <i>a fondo pluriennale vincolato</i>	880,00 880,00 0,00	1.500,00 1.500,00 0,00	0,00 0,00 0,00	0,00 0,00 0,00
28063/0	Spese per acquisto materiali di consumo per servizio ambiente (ex 202900)	0,00	previsione di competenza <i>di cui già impegnato*</i> previsione di cassa <i>a fondo pluriennale vincolato</i>	0,00 0,00 0,00	0,00 0,00 0,00	0,00 0,00 0,00	0,00 0,00 0,00
28313/0	Prestazioni di servizi per progetti di educazione ambientale (v.c.3442e)	0,00	previsione di competenza <i>di cui già impegnato*</i> previsione di cassa <i>a fondo pluriennale vincolato</i>	0,00 1.807,11 0,00	0,00 0,00 0,00	0,00 0,00 0,00	0,00 0,00 0,00
28323/0	Prestazioni professionali e specialistiche per LABTER CEA (v.c. 4162e)	0,00	previsione di competenza <i>di cui già impegnato*</i> previsione di cassa <i>a fondo pluriennale vincolato</i>	0,00 0,00 0,00	0,00 0,00 0,00	0,00 0,00 0,00	0,00 0,00 0,00
28333/0	Prestazioni professionali e specialistiche per LABTER CEA (v.c.7845e)	0,00	previsione di competenza <i>di cui già impegnato*</i> previsione di cassa <i>a fondo pluriennale vincolato</i>	0,00 0,00 0,00	0,00 0,00 0,00	0,00 0,00 0,00	0,00 0,00 0,00
28373/0	Prestazioni di servizi per progetti di educazione ambientale, gioco ecc. (vedi cap. 7520/1 e)(ex203820)	0,00	previsione di competenza <i>di cui già impegnato*</i> previsione di cassa <i>a fondo pluriennale vincolato</i>	0,00 0,00 0,00	0,00 0,00 0,00	0,00 0,00 0,00	0,00 0,00 0,00



Provincia di Pesaro e Urbino

AMBIENTE - Resp. PACCHIAROTTI ANDREA

SPESE PER MISSIONI, PROGRAMMI E MACROAGGREGATI PER CAPITOLI

MISSIONE PROGRAMMA TITOLO MACROAGGREGATO CAPITOLO	DENOMINAZIONE	RESIDUI PRESUNTI AL TERMINI DELL'ESERCIZIO 2016		PREVISIONI DEFINITIVE DELL'ANNO 2016			
					PREVISIONI ANNO 2017	PREVISIONI DELL'ANNO 2018	PREVISIONI DELL'ANNO 2019
28383/0	Spese per incarichi, iniziative di educazione ambientale e diverse (ex 203900)	0,00	previsione di competenza <i>di cui già impegnato*</i> previsione di cassa <i>a fondo pluriennale vincolato</i>	0,00 0,00 0,00	0,00 0,00	0,00	0,00
28393/0	Spese per iniziative in campo ambientale finanziate con sponsorizzazioni (vedi cap. 8510 e)(ex 203940)	0,00	previsione di competenza <i>di cui già impegnato*</i> previsione di cassa <i>a fondo pluriennale vincolato</i>	0,00 0,00 5.800,00	5.800,00 5.800,00	0,00	0,00
28403/0	Spese per progetti comunitari in campo ambient. e rimb spese diverse finanziate con trasf da ESP e diversi(7741-8464e) - ex c.203960	0,00	previsione di competenza <i>di cui già impegnato*</i> previsione di cassa <i>a fondo pluriennale vincolato</i>	0,00 0,00 0,00	0,00 0,00	0,00	0,00
28413/0	Spese per progetti comunitari in campo ambientale finanziate con trasferimenti da enti e istituzioni diversi (7741-8464e) (ex 204020)	0,00	previsione di competenza <i>di cui già impegnato*</i> previsione di cassa <i>a fondo pluriennale vincolato</i>	0,00 0,00 0,00	0,00 0,00	0,00	0,00
28423/0	Prestazioni prof.li e diverse prestazioni di servizi per rilascio certificazioni ambientali (ex 223200)	0,00	previsione di competenza <i>di cui già impegnato*</i> previsione di cassa <i>a fondo pluriennale vincolato</i>	0,00 0,00 0,00	0,00 0,00	0,00	0,00
28433/0	Progetto Blue-Tech.spese per prestazioni di servizi finanziati con trasf.UnionCamere Veneto(c.7776e)	0,00	previsione di competenza <i>di cui già impegnato*</i> previsione di cassa <i>a fondo pluriennale vincolato</i>	4.272,30 4.272,30	0,00 0,00	0,00	0,00
28443/0	Progetto Blue-tech: spese per incarichi prof.li finanziato con trasferimento UnionCamere Veneto(c.7776e)	0,00	previsione di competenza <i>di cui già impegnato*</i> previsione di cassa <i>a fondo pluriennale vincolato</i>	22.277,70 22.277,70	0,00 0,00	0,00	0,00
28473/0	Spese per prestazioni di servizi inerenti il Piano Strategico Azione Costiera finanziato con trasferimento della Regione-ved.c.4040e	30.000,00	previsione di competenza <i>di cui già impegnato*</i> previsione di cassa <i>a fondo pluriennale vincolato</i>	30.000,00 30.000,00	0,00 30.000,00	0,00	0,00
28483/0	Progetto Territori del Benessere finanziato con trasferimenti Ministero Turismo-Comuni: spese per collaborazioni-ved.c.3444,7778e	0,00	previsione di competenza <i>di cui già impegnato*</i> previsione di cassa <i>a fondo pluriennale vincolato</i>	0,00 0,00	0,00 0,00	0,00	0,00
28493/0	Progetto Territori del Benessere finanziato con trasferimenti Ministero Turismo-Comuni: spese per prestazioni di servizi-ved.c.3444,7778e	0,00	previsione di competenza <i>di cui già impegnato*</i> previsione di cassa <i>a fondo pluriennale vincolato</i>	80.260,00 80.260,00	80.260,00 80.260,00	0,00	0,00
28503/0	Progetto Territori del Benessere: spese per prestazioni di servizi-quota cofinanziamento Provincia	0,00	previsione di competenza <i>di cui già impegnato*</i> previsione di cassa	15.000,00 15.000,00	15.000,00 15.000,00	0,00	0,00



Provincia di Pesaro e Urbino

AMBIENTE - Resp. PACCHIAROTTI ANDREA

SPESE PER MISSIONI, PROGRAMMI E MACROAGGREGATI PER CAPITOLI

MISSIONE PROGRAMMA TITOLO MACROAGGREGATO CAPITOLO	DENOMINAZIONE	RESIDUI PRESUNTI AL TERMINI DELL'ESERCIZIO 2016		PREVISIONI DEFINITIVE DELL'ANNO 2016			
					PREVISIONI ANNO 2017	PREVISIONI DELL'ANNO 2018	PREVISIONI DELL'ANNO 2019
			<i>a fondo pluriennale vincolato</i>				
28513/0	Spese per prestazioni di servizi nel campo della valorizzazione ambientale	0,00	previsione di competenza <i>di cui già impegnato*</i> previsione di cassa <i>a fondo pluriennale vincolato</i>	10.000,00 10.000,00	0,00 0,00	0,00	0,00
28523/0	Prestazioni di servizi per progetti di educazione ambientale(fondi provincia)	0,00	previsione di competenza <i>di cui già impegnato*</i> previsione di cassa <i>a fondo pluriennale vincolato</i>	2.500,00 2.500,00	2.500,00 2.500,00	0,00	0,00
28893/2	Progetto Blue Tech: rimb.spese missioni finanziato con trasferimento UnionCamere Veneto(c.7776e)	0,00	previsione di competenza <i>di cui già impegnato*</i> previsione di cassa <i>a fondo pluriennale vincolato</i>	450,00 450,00	0,00 0,00	0,00	0,00
28893/3	Progetto territorid.Benessere: rimb.spese missioni finanziato con trasferimento Ministero Turismo-Comuni(c.3444-7778e)	0,00	previsione di competenza <i>di cui già impegnato*</i> previsione di cassa <i>a fondo pluriennale vincolato</i>	4.740,00 4.740,00	4.740,00 4.740,00	0,00	0,00
113800/3	Prestazioni di servizi per attuazione progetti Comunitari nel settore del Gioco e del Tempo Libero(c.4033e)	0,00	previsione di competenza <i>di cui già impegnato*</i> previsione di cassa <i>a fondo pluriennale vincolato</i>	0,00 0,00	0,00 0,00	0,00	0,00
113850/0	Manutenzione, riparazione ecc. ludobus	0,00	previsione di competenza <i>di cui già impegnato*</i> previsione di cassa <i>a fondo pluriennale vincolato</i>	0,00 0,00	0,00 0,00	0,00	0,00
115210/0	Quote di adesione ad Associazioni, Comitati ecc. operanti nel settore del gioco	0,00	previsione di competenza <i>di cui già impegnato*</i> previsione di cassa <i>a fondo pluriennale vincolato</i>	0,00 0,00	0,00 0,00	0,00	0,00
202810/0	(v.c.nuovo 28053)Attuazione laboratori territoriali (Labter) (c. 4162e)	0,00	previsione di competenza <i>di cui già impegnato*</i> previsione di cassa <i>a fondo pluriennale vincolato</i>	0,00 0,00	0,00 0,00	0,00	0,00
202820/0	Acquisti per progetti di educazione ambientale, gioco ecc. (vedi cap. 7520/1 e)	0,00	previsione di competenza <i>di cui già impegnato*</i> previsione di cassa <i>a fondo pluriennale vincolato</i>	0,00 0,00	0,00 0,00	0,00	0,00
202900/0	(v.c.nuovo 28063)Spese per acquisto materiali di consumo per servizio ambiente	0,00	previsione di competenza <i>di cui già impegnato*</i> previsione di cassa <i>a fondo pluriennale vincolato</i>	0,00 0,00	0,00 0,00	0,00	0,00
202920/0	Spese per attuazione progetti comunitari nel settore dell'educazione ambientale, gioco ecc. (vedi cap. 4033 e)-acquisti	0,00	previsione di competenza <i>di cui già impegnato*</i> previsione di cassa <i>a fondo pluriennale vincolato</i>	0,00 0,00	0,00 0,00	0,00	0,00
203800/0	Attuazione prea progetto c.e.a.: prestazioni di servizi (vedi cap. 4161 e)	0,00	previsione di competenza <i>di cui già impegnato*</i> previsione di cassa <i>a fondo pluriennale vincolato</i>	0,00 0,00	0,00 0,00	0,00	0,00



Provincia di Pesaro e Urbino

AMBIENTE - Resp. PACCHIAROTTI ANDREA

SPESE PER MISSIONI, PROGRAMMI E MACROAGGREGATI PER CAPITOLI

MISSIONE PROGRAMMA TITOLO MACROAGGREGATO CAPITOLO	DENOMINAZIONE	RESIDUI PRESUNTI AL TERMINI DELL'ESERCIZIO 2016		PREVISIONI DEFINITIVE DELL'ANNO 2016			
					PREVISIONI ANNO 2017	PREVISIONI DELL'ANNO 2018	PREVISIONI DELL'ANNO 2019
203810/0	Attuazione laboratori territoriali (Labter) (c. 4162e)	0,00	previsione di competenza <i>di cui già impegnato*</i> previsione di cassa <i>a fondo pluriennale vincolato</i>	0,00 0,00	0,00 0,00	0,00 0,00	0,00 0,00
203820/0	(v.c.nuovo 28373) Prestazioni di servizi per progetti di educazione ambientale, gioco ecc. (vedi cap. 7520/1 e)	0,00	previsione di competenza <i>di cui già impegnato*</i> previsione di cassa <i>a fondo pluriennale vincolato</i>	0,00 0,00	0,00 0,00	0,00 0,00	0,00 0,00
203900/0	(v.c.nuovo 28383) Spese per incarichi, iniziative di educazione ambientale e diverse	5.319,87	previsione di competenza <i>di cui già impegnato*</i> previsione di cassa <i>a fondo pluriennale vincolato</i>	49.706,24 50.447,13	40.000,00 45.319,87	0,00 0,00	0,00 0,00
203940/0	(v.c.nuovo 28393) Spese per iniziative in campo ambientale finanziate con sponsorizzazioni (servizio ril. IVA) (vedi cap. 8510 e)	0,00	previsione di competenza <i>di cui già impegnato*</i> previsione di cassa <i>a fondo pluriennale vincolato</i>	0,00 0,00	0,00 0,00	0,00 0,00	0,00 0,00
203960/0	(v.c.nuovo 28403) Spese progetti comunit in campo ambient e rimb spese diverse finanziate con trasferimenti da ESP e diversi (7741-8464e)	0,00	previsione di competenza <i>di cui già impegnato*</i> previsione di cassa <i>a fondo pluriennale vincolato</i>	0,00 0,00	0,00 0,00	0,00 0,00	0,00 0,00
204020/0	(v.c.nuovo 28413) Spese per progetti comunitari in campo ambientale finanziate con trasferimenti da enti e istituzioni diversi (7741-8464e)	0,00	previsione di competenza <i>di cui già impegnato*</i> previsione di cassa <i>a fondo pluriennale vincolato</i>	2.745,50 2.745,50	0,00 0,00	0,00 0,00	0,00 0,00
223200/0	(v.c.nuovo 28423) Prestazioni prof.li e diverse prestazioni di servizi per rilascio certificazioni ambientali	0,00	previsione di competenza <i>di cui già impegnato*</i> previsione di cassa <i>a fondo pluriennale vincolato</i>	0,00 0,00	0,00 0,00	0,00 0,00	0,00 0,00
Totale Macroaggr. 103	Acquisto di beni e servizi	35.319,87	previsione di competenza <i>di cui già impegnato*</i> previsione di cassa <i>a fondo pluriennale vincolato</i>	223.831,74 226.379,74	149.800,00 185.119,87	0,00 0,00	0,00 0,00
Macroaggregato 104	Trasferimenti correnti						
20581/0	Attuazione laboratori territoriali (Labter): contributi (c. 4162e) ex 20581	0,00	previsione di competenza <i>di cui già impegnato*</i> previsione di cassa <i>a fondo pluriennale vincolato</i>	0,00 4.000,00	0,00 0,00	0,00 0,00	0,00 0,00
28014/0	Attuazione laboratori territoriali (Labter): contributi (c. 4162e)	22.003,11	previsione di competenza <i>di cui già impegnato*</i> previsione di cassa <i>a fondo pluriennale vincolato</i>	5.810,00 40.627,10	6.690,00 28.693,11	0,00 0,00	0,00 0,00
28024/0	Attuazione laboratori territoriali (Labter): contributi a consorzi (c. 4162e) ex 20581	0,00	previsione di competenza <i>di cui già impegnato*</i> previsione di cassa <i>a fondo pluriennale vincolato</i>	3.655,00 17.456,01	3.655,00 3.655,00	0,00 0,00	0,00 0,00
28034/0	Attuazione laboratori territoriali (Labter): contributi a fondazioni (c. 4162e) ex c.20581	0,00	previsione di competenza <i>di cui già impegnato*</i>	3.655,00	3.655,00	0,00	0,00



AMBIENTE - Resp. PACCHIAROTTI ANDREA

SPESE PER MISSIONI, PROGRAMMI E MACROAGGREGATI PER CAPITOLI

MISSIONE PROGRAMMA TITOLO MACROAGGREGATO CAPITOLO	DENOMINAZIONE	RESIDUI PRESUNTI AL TERMINE DELL'ESERCIZIO 2016		PREVISIONI DEFINITIVE DELL'ANNO 2016	PREVISIONI		
					PREVISIONI ANNO 2017	PREVISIONI DELL'ANNO 2018	PREVISIONI DELL'ANNO 2019
			previsione di cassa <i>a fondo pluriennale vincolato</i>	11.687,24	3.655,00		
28054/0	contributi a Istituti sociali privati finanz. Conv. Tesoreria (v.c. 8471e)	0,00	previsione di competenza <i>di cui già impegnato*</i>	0,00	0,00	0,00	0,00
			previsione di cassa <i>a fondo pluriennale vincolato</i>	5.000,00	0,00		
28064/0	Attuazione laboratori territoriali (Labter): contributi a comuni (v.c.7742e)	0,00	previsione di competenza <i>di cui già impegnato*</i>	0,00	0,00	0,00	0,00
			previsione di cassa <i>a fondo pluriennale vincolato</i>	0,00	0,00		
28074/0	Attuazione laboratori territoriali (Labter): contributi a fondazioni (v.c.7742e)	0,00	previsione di competenza <i>di cui già impegnato*</i>	0,00	0,00	0,00	0,00
			previsione di cassa <i>a fondo pluriennale vincolato</i>	0,00	0,00		
28084/0	Attuazione laboratori territoriali (Labter): contributi a consorzi (v.c.7742e)	0,00	previsione di competenza <i>di cui già impegnato*</i>	0,00	0,00	0,00	0,00
			previsione di cassa <i>a fondo pluriennale vincolato</i>	0,00	0,00		
28114/0	Progetto Blue-tech: spese per trasferimenti a Comuni finanziato con trasferimenti UnionCamere Veneto(c.7776e)	0,00	previsione di competenza <i>di cui già impegnato*</i>	31.000,00	0,00	0,00	0,00
			previsione di cassa <i>a fondo pluriennale vincolato</i>	31.000,00	0,00		
28124/0	Benefici ad associazioni diverse per concessione beni mobili-immobili a titolo gratuito-c8023e	0,00	previsione di competenza <i>di cui già impegnato*</i>	600,00	600,00	0,00	0,00
			previsione di cassa <i>a fondo pluriennale vincolato</i>	600,00	600,00		
28134/0	Trasferimenti a comuni per laboratori territoriali Labter (Fondi provincia)	0,00	previsione di competenza <i>di cui già impegnato*</i>	1.500,00	0,00	0,00	0,00
			previsione di cassa <i>a fondo pluriennale vincolato</i>	1.500,00	0,00		
28144/0	Attuazione laboratori territoriali (Labter) Contributi a Parco S. Bartolo (v.4162e)	0,00	previsione di competenza <i>di cui già impegnato*</i>	2.000,00	2.000,00	0,00	0,00
			previsione di cassa <i>a fondo pluriennale vincolato</i>	2.000,00	2.000,00		
115200/0	Partecipazione alle spese per realizzazione Progetto gioco	0,00	previsione di competenza <i>di cui già impegnato*</i>	0,00	0,00	0,00	0,00
			previsione di cassa <i>a fondo pluriennale vincolato</i>	0,00	0,00		
205900/0	Partecip. alle spese per iniziative in campo ambientale, protez. della flora e fauna	500,00	previsione di competenza <i>di cui già impegnato*</i>	0,00	0,00	0,00	0,00
			previsione di cassa <i>a fondo pluriennale vincolato</i>	1.532,92	500,00		
Totale Macroaggr. 104	Trasferimenti correnti	22.503,11	previsione di competenza <i>di cui già impegnato*</i>	48.220,00	16.600,00	0,00	0,00
			previsione di cassa <i>a fondo pluriennale vincolato</i>	115.403,27	39.103,11	0,00	0,00
Totale Titolo 1	Spese correnti	57.822,98	previsione di competenza <i>di cui già impegnato*</i>	272.051,74	166.400,00	0,00	0,00
			previsione di cassa <i>a fondo pluriennale vincolato</i>	341.783,01	224.222,98	0,00	0,00
TITOLO 2	Spese in conto capitale						
Macroaggregato 202	Investimenti fissi lordi e acquisto di terreni						



Provincia di Pesaro e Urbino

AMBIENTE - Resp. PACCHIAROTTI ANDREA

SPESE PER MISSIONI, PROGRAMMI E MACROAGGREGATI PER CAPITOLI

MISSIONE PROGRAMMA TITOLO MACROAGGREGATO CAPITOLO	DENOMINAZIONE	RESIDUI PRESUNTI AL TERMINI DELL'ESERCIZIO 2016		PREVISIONI DEFINITIVE DELL'ANNO 2016			
					PREVISIONI ANNO 2017	PREVISIONI DELL'ANNO 2018	PREVISIONI DELL'ANNO 2019
521050/0	Interventi su immobili utilizzati per attività di valorizzazione ambientale	0,00	previsione di competenza <i>di cui già impegnato*</i> previsione di cassa <i>a fondo pluriennale vincolato</i>	0,00 0,00	0,00 0,00	0,00 0,00	0,00 0,00
521100/0	Interventi per la messa in sicurezza di siti inquinati -c.10250e	0,00	previsione di competenza <i>di cui già impegnato*</i> previsione di cassa <i>a fondo pluriennale vincolato</i>	0,00 10.163,27	0,00 0,00	0,00 0,00	0,00 0,00
526100/0	Spese per progettazioni di interventi in campo ambientale	0,00	previsione di competenza <i>di cui già impegnato*</i> previsione di cassa <i>a fondo pluriennale vincolato</i>	0,00 0,00	0,00 0,00	0,00 0,00	0,00 0,00
565010/0	Acquisto macchinari per parchi, oasi ecc.	0,00	previsione di competenza <i>di cui già impegnato*</i> previsione di cassa <i>a fondo pluriennale vincolato</i>	0,00 0,00	0,00 0,00	0,00 0,00	0,00 0,00
Totale Macroaggr. 202	Investimenti fissi lordi e acquisto di terreni	0,00	previsione di competenza <i>di cui già impegnato*</i> previsione di cassa <i>a fondo pluriennale vincolato</i>	0,00 10.163,27	0,00 0,00	0,00 0,00	0,00 0,00
Totale Titolo 2	Spese in conto capitale	0,00	previsione di competenza <i>di cui già impegnato*</i> previsione di cassa <i>a fondo pluriennale vincolato</i>	0,00 10.163,27	0,00 0,00	0,00 0,00	0,00 0,00
Totale Programma 02	Tutela, valorizzazione e recupero ambientale	57.822,98	previsione di competenza <i>di cui già impegnato*</i> previsione di cassa <i>a fondo pluriennale vincolato</i>	272.051,74 351.946,28	166.400,00 224.222,98	0,00 0,00	0,00 0,00
0903 Programma 03	Rifiuti						
Titolo 1	Spese correnti						
Macroaggregato 103	Acquisto di beni e servizi						
29313/0	Autorizzazioni gestione rifiuti e certificazioni di bonifica siti: prestazioni di servizi (c.7840/4e) (Ex 223030)	0,00	previsione di competenza <i>di cui già impegnato*</i> previsione di cassa <i>a fondo pluriennale vincolato</i>	0,00 0,00	0,00 0,00	0,00 0,00	0,00 0,00
29323/0	spese per servizi relativi all'istituzione dell'a.t.a.-gestione integrata rifiuti urbani L.R. 24/2009-v.c.4466e	0,00	previsione di competenza <i>di cui già impegnato*</i> previsione di cassa <i>a fondo pluriennale vincolato</i>	0,00 0,00	0,00 0,00	0,00 0,00	0,00 0,00
213900/0	Spese per smaltimento rifiuti	0,00	previsione di competenza <i>di cui già impegnato*</i> previsione di cassa <i>a fondo pluriennale vincolato</i>	0,00 0,00	0,00 0,00	0,00 0,00	0,00 0,00
213910/0	Spese per servizi relativi all'istituzione dell'A.T.A.-gestione integrata rifiuti urbani L.R.24/2009-v.cap.4466e	0,00	previsione di competenza <i>di cui già impegnato*</i> previsione di cassa <i>a fondo pluriennale vincolato</i>	0,00 0,00	0,00 0,00	0,00 0,00	0,00 0,00
223030/0	(v.c.nuovo 29313)Autorizzazioni gestione rifiuti e certificazioni di bonifica siti: prestazioni di servizi (c.7840/4e)	0,00	previsione di competenza <i>di cui già impegnato*</i> previsione di cassa <i>a fondo pluriennale vincolato</i>	0,00 0,00	0,00 0,00	0,00 0,00	0,00 0,00



Provincia di Pesaro e Urbino

AMBIENTE - Resp. PACCHIAROTTI ANDREA

SPESE PER MISSIONI, PROGRAMMI E MACROAGGREGATI PER CAPITOLI

MISSIONE PROGRAMMA TITOLO MACROAGGREGATO CAPITOLO	DENOMINAZIONE	RESIDUI PRESUNTI AL TERMINE DELL'ESERCIZIO 2016		PREVISIONI DEFINITIVE DELL'ANNO 2016			
					PREVISIONI ANNO 2017	PREVISIONI DELL'ANNO 2018	PREVISIONI DELL'ANNO 2019
Totale Macroaggr. 103	Acquisto di beni e servizi	0,00	previsione di competenza <i>di cui già impegnato*</i> previsione di cassa <i>a fondo pluriennale vincolato</i>	0,00	0,00	0,00	0,00
Macroaggregato 104	Trasferimenti correnti						
29014/0	L.R.24/2009. Trasferimento all'ATA Rifiuti dell'ATO 1 Pesaro e Urbino (v. 4466e)	0,00	previsione di competenza <i>di cui già impegnato*</i> previsione di cassa <i>a fondo pluriennale vincolato</i>	18.822,00	0,00	0,00	0,00
215000/0	Trasferimenti per esercizio funzioni delegate dalla regione in materia di gestione del tributo speciale sulle discariche (v. cap. 5100/2)	3.641,00	previsione di competenza <i>di cui già impegnato*</i> previsione di cassa <i>a fondo pluriennale vincolato</i>	17.913,62	0,00	0,00	0,00
215070/0	Trasferimenti a EE.LL per interventi inerenti l'Igiene Ambientale-(ved.cap.4107e)	18.520,50	previsione di competenza <i>di cui già impegnato*</i> previsione di cassa <i>a fondo pluriennale vincolato</i>	0,00	0,00	0,00	0,00
225030/0	Autorizzazioni gestione rifiuti e certificazioni di bonifica siti: trasferimenti (c.7840/4e)	0,00	previsione di competenza <i>di cui già impegnato*</i> previsione di cassa <i>a fondo pluriennale vincolato</i>	0,00	0,00	0,00	0,00
Totale Macroaggr. 104	Trasferimenti correnti	22.161,50	previsione di competenza <i>di cui già impegnato*</i> previsione di cassa <i>a fondo pluriennale vincolato</i>	36.735,62	0,00	0,00	0,00
				66.897,12	22.161,50	0,00	0,00
Totale Titolo 1	Spese correnti	22.161,50	previsione di competenza <i>di cui già impegnato*</i> previsione di cassa <i>a fondo pluriennale vincolato</i>	36.735,62	0,00	0,00	0,00
				66.897,12	22.161,50	0,00	0,00
TITOLO 2	Spese in conto capitale						
Macroaggregato 203	Contributi agli investimenti						
537130/0	Partecipazione alle spese per interventi strutturali per realizzazione strutture per la raccolta differenziata dei rifiuti (10248e)	50.459,87	previsione di competenza <i>di cui già impegnato*</i> previsione di cassa <i>a fondo pluriennale vincolato</i>	37.584,15	0,00	0,00	0,00
				133.529,34	50.459,87		
Totale Macroaggr. 203	Contributi agli investimenti	50.459,87	previsione di competenza <i>di cui già impegnato*</i> previsione di cassa <i>a fondo pluriennale vincolato</i>	37.584,15	0,00	0,00	0,00
				133.529,34	50.459,87		
Totale Titolo 2	Spese in conto capitale	50.459,87	previsione di competenza <i>di cui già impegnato*</i> previsione di cassa <i>a fondo pluriennale vincolato</i>	37.584,15	0,00	0,00	0,00
				133.529,34	50.459,87		
Totale Programma 03	Rifiuti	72.621,37	previsione di competenza <i>di cui già impegnato*</i> previsione di cassa <i>a fondo pluriennale vincolato</i>	74.319,77	0,00	0,00	0,00
				200.426,46	72.621,37		
0904 Programma 04	Servizio idrico integrato						
TITOLO 1	Spese correnti						
Macroaggregato 103	Acquisto di beni e servizi						
30313/0	Oneri per istruttoria autorizzazioni allo scarico - decr. L.vo 152/99 (vedi cap. 7840/3 e.) (ex 223020)	0,00	previsione di competenza <i>di cui già impegnato*</i> previsione di cassa <i>a fondo pluriennale vincolato</i>	0,00	0,00	0,00	0,00
				0,00	0,00		



Provincia di Pesaro e Urbino

AMBIENTE - Resp. PACCHIAROTTI ANDREA

SPESE PER MISSIONI, PROGRAMMI E MACROAGGREGATI PER CAPITOLI

MISSIONE PROGRAMMA TITOLO MACROAGGREGATO CAPITOLO	DENOMINAZIONE	RESIDUI PRESUNTI AL TERMINI DELL'ESERCIZIO 2016		PREVISIONI DEFINITIVE DELL'ANNO 2016			
					PREVISIONI ANNO 2017	PREVISIONI DELL'ANNO 2018	PREVISIONI DELL'ANNO 2019
223020/0	(v.c.nuovo 30313)Oneri per istruttoria autorizzazioni allo scarico - decr. L.vo 152/99 (vedi cap. 7840/3 e.)	0,00	previsione di competenza <i>di cui già impegnato*</i> previsione di cassa <i>a fondo pluriennale vincolato</i>	0,00 0,00	0,00 0,00	0,00 0,00	0,00 0,00
Totale Macroaggr. 103	Acquisto di beni e servizi	0,00	previsione di competenza <i>di cui già impegnato*</i> previsione di cassa <i>a fondo pluriennale vincolato</i>	0,00 0,00	0,00 0,00	0,00 0,00	0,00 0,00
Macroaggregato 104	Trasferimenti correnti						
30014/0	Quota di partecipazione alle spese a.t.o (ex255000)	0,00	previsione di competenza <i>di cui già impegnato*</i> previsione di cassa <i>a fondo pluriennale vincolato</i>	0,00 0,00	0,00 0,00	0,00 0,00	0,00 0,00
255000/0	(v.c.nuovo 30014)Quota di partecipazione alle spese a.t.o	0,00	previsione di competenza <i>di cui già impegnato*</i> previsione di cassa <i>a fondo pluriennale vincolato</i>	20.233,00 20.233,00	10.116,50 10.116,50	0,00 0,00	0,00 0,00
Totale Macroaggr. 104	Trasferimenti correnti	0,00	previsione di competenza <i>di cui già impegnato*</i> previsione di cassa <i>a fondo pluriennale vincolato</i>	20.233,00 20.233,00	10.116,50 10.116,50	0,00 0,00	0,00 0,00
Totale Titolo 1	Spese correnti	0,00	previsione di competenza <i>di cui già impegnato*</i> previsione di cassa <i>a fondo pluriennale vincolato</i>	20.233,00 20.233,00	10.116,50 10.116,50	0,00 0,00	0,00 0,00
Totale Programma 04	Servizio idrico integrato	0,00	previsione di competenza <i>di cui già impegnato*</i> previsione di cassa <i>a fondo pluriennale vincolato</i>	20.233,00 20.233,00	10.116,50 10.116,50	0,00 0,00	0,00 0,00
0905 Programma 05	Aree protette, parchi naturali, protezione naturalistica e forestazione						
Titolo 1	Spese correnti						
Macroaggregato 103	Acquisto di beni e servizi						
32033/0	Acquisto materiale vario di consumo per Centro Floristico Marche	726,69	previsione di competenza <i>di cui già impegnato*</i> previsione di cassa <i>a fondo pluriennale vincolato</i>	2.000,00 2.000,00	2.000,00 2.726,69	0,00 0,00	0,00 0,00
32313/1	Acqua centro floristico marche, centro educazione ambientale, uffici e diversi fabbricati servizio ambiente	127,83	previsione di competenza <i>di cui già impegnato*</i> previsione di cassa <i>a fondo pluriennale vincolato</i>	200,00 218,79	200,00 327,83	0,00 0,00	0,00 0,00
32313/2	Gas centro floristico marche, centro educazione ambientale, uffici e diversi fabbricati servizio ambiente	0,00	previsione di competenza <i>di cui già impegnato*</i> previsione di cassa <i>a fondo pluriennale vincolato</i>	400,00 400,00	400,00 400,00	0,00 0,00	0,00 0,00
32313/3	E.n.e.l. centro floristico marche, centro educazione ambientale, uffici e diversi fabbricati servizio ambienti (203550/1)	0,00	previsione di competenza <i>di cui già impegnato*</i> previsione di cassa <i>a fondo pluriennale vincolato</i>	0,00 0,00	0,00 0,00	0,00 0,00	0,00 0,00
32413/0	Spese per attività di ricerca Centro Ricerca Floristico -(ved.c.8466e)ex cap.20397	3.500,00	previsione di competenza <i>di cui già impegnato*</i> previsione di cassa <i>a fondo pluriennale vincolato</i>	0,00 3.500,00	0,00 3.500,00	0,00 0,00	0,00 0,00
32433/0	Interventi per miglioramento ambientale,	0,00	previsione di competenza	0,00	0,00	0,00	0,00



Provincia di Pesaro e Urbino

AMBIENTE - Resp. PACCHIAROTTI ANDREA

SPESE PER MISSIONI, PROGRAMMI E MACROAGGREGATI PER CAPITOLI

MISSIONE PROGRAMMA TITOLO MACROAGGREGATO CAPITOLO	DENOMINAZIONE	RESIDUI PRESUNTI AL TERMINI DELL'ESERCIZIO 2016		PREVISIONI DEFINITIVE DELL'ANNO 2016			
					PREVISIONI ANNO 2017	PREVISIONI DELL'ANNO 2018	PREVISIONI DELL'ANNO 2019
	salvaguardia e conservazione dei siti Rete Natura 2000-art.26 L.R. 6/2007-(ved.c.7837e) (ex 243370)						
			<i>di cui già impegnato*</i>				
			previsione di cassa	0,00	0,00		
			<i>a fondo pluriennale vincolato</i>				
32443/0	Spese per redazione piano gestione- monitoraggi-adozione misure conservazione Aree Protette-Rete Natura- L.R. 6/2007-c.4106e (ex 243380)	0,00	previsione di competenza	22.410,00	0,00	0,00	0,00
			<i>di cui già impegnato*</i>				
			previsione di cassa	22.410,00	0,00		
			<i>a fondo pluriennale vincolato</i>				
200200/3	Per gestione Centro Floristico Marche (ex 20200/3)	0,00	previsione di competenza	0,00	0,00	0,00	0,00
			<i>di cui già impegnato*</i>				
			previsione di cassa	0,00	0,00		
			<i>a fondo pluriennale vincolato</i>				
202970/0	Spese per attività di ricerca Centro Ricerca Floristico -(ved.c.8466e)	0,00	previsione di competenza	0,00	0,00	0,00	0,00
			<i>di cui già impegnato*</i>				
			previsione di cassa	1.100,61	0,00		
			<i>a fondo pluriennale vincolato</i>				
203550/1	(v.c.nuovo 32313/3)E.n.e.l. centro floristico marche, centro educazione ambientale, uffici e diversi fabbricati servizio ambient	2.721,96	previsione di competenza	4.000,00	4.000,00	0,00	0,00
			<i>di cui già impegnato*</i>				
			previsione di cassa	4.340,67	6.721,96		
			<i>a fondo pluriennale vincolato</i>				
243370/0	(v.c.nuovo 32433)Interventi per miglioramento amb.salvaguardia e conservazione dei siti Rete Natura 2000-art.26 L.R. 6/2007-(ved.c.7837e)	0,00	previsione di competenza	0,00	0,00	0,00	0,00
			<i>di cui già impegnato*</i>				
			previsione di cassa	0,00	0,00		
			<i>a fondo pluriennale vincolato</i>				
243380/0	(v.c.nuovo 32443)Spese per redazione piano gestione-monitoraggi-adozione misure conservazione Aree Protette-Rete Natura- L.R. 6/2007-c.4106e	0,00	previsione di competenza	13.176,00	0,00	0,00	0,00
			<i>di cui già impegnato*</i>				
			previsione di cassa	13.176,00	0,00		
			<i>a fondo pluriennale vincolato</i>				
Totale Macroaggr. 103	Acquisto di beni e servizi	7.076,48	previsione di competenza	42.186,00	6.600,00	0,00	0,00
			<i>di cui già impegnato*</i>			0,00	0,00
			previsione di cassa	47.146,07	13.676,48		
			<i>a fondo pluriennale vincolato</i>				
Macroaggregato 104	Trasferimenti correnti						
245610/0	(v.c.nuovo 32094) Spese per trasferim inerenti progetti in aree protette finanziato con trasferimenti da enti del settore pubblico- c.7740e	0,00	previsione di competenza	0,00	0,00	0,00	0,00
			<i>di cui già impegnato*</i>				
			previsione di cassa	0,00	0,00		
			<i>a fondo pluriennale vincolato</i>				
Totale Macroaggr. 104	Trasferimenti correnti	0,00	previsione di competenza	0,00	0,00	0,00	0,00
			<i>di cui già impegnato*</i>			0,00	0,00
			previsione di cassa	0,00	0,00		
			<i>a fondo pluriennale vincolato</i>				
Totale Titolo 1	Spese correnti	7.076,48	previsione di competenza	42.186,00	6.600,00	0,00	0,00
			<i>di cui già impegnato*</i>			0,00	0,00
			previsione di cassa	47.146,07	13.676,48		
			<i>a fondo pluriennale vincolato</i>				
TITOLO 2	Spese in conto capitale						
Macroaggregato 202	Investimenti fissi lordi e acquisto di terreni						
561000/0	Interventi di tutela, conservazione e ristrutturazione parchi, oasi ecc.	0,00	previsione di competenza	0,00	0,00	0,00	0,00
			<i>di cui già impegnato*</i>				



Provincia di Pesaro e Urbino

AMBIENTE - Resp. PACCHIAROTTI ANDREA

SPESE PER MISSIONI, PROGRAMMI E MACROAGGREGATI PER CAPITOLI

MISSIONE PROGRAMMA TITOLO MACROAGGREGATO CAPITOLO	DENOMINAZIONE	RESIDUI PRESUNTI AL TERMINI DELL'ESERCIZIO 2016		PREVISIONI DEFINITIVE DELL'ANNO 2016			
					PREVISIONI ANNO 2017	PREVISIONI DELL'ANNO 2018	PREVISIONI DELL'ANNO 2019
			previsione di cassa <i>a fondo pluriennale vincolato</i>	1.580,04	0,00		
Totale Macroaggr. 202	Investimenti fissi lordi e acquisto di terreni	0,00	previsione di competenza <i>di cui già impegnato*</i>	0,00	0,00	0,00	0,00
			previsione di cassa <i>a fondo pluriennale vincolato</i>	1.580,04	0,00		
Macroaggregato 203	Contributi agli investimenti						
102013/0	Trasferimenti a comuni per interventi di tutela, conservazione e ristrutturazione parchi, oasi ecc. (rif.c.56100)	12.782,54	previsione di competenza <i>di cui già impegnato*</i>	12.782,54	0,00	0,00	0,00
			previsione di cassa <i>a fondo pluriennale vincolato</i>	12.782,54	12.782,54		
Totale Macroaggr. 203	Contributi agli investimenti	12.782,54	previsione di competenza <i>di cui già impegnato*</i>	12.782,54	0,00	0,00	0,00
			previsione di cassa <i>a fondo pluriennale vincolato</i>	12.782,54	12.782,54		
Totale Titolo 2	Spese in conto capitale	12.782,54	previsione di competenza <i>di cui già impegnato*</i>	12.782,54	0,00	0,00	0,00
			previsione di cassa <i>a fondo pluriennale vincolato</i>	14.362,58	12.782,54		
Totale Programma 05	Aree protette, parchi naturali, protezione naturalistica e forestazione	19.859,02	previsione di competenza <i>di cui già impegnato*</i>	54.968,54	6.600,00	0,00	0,00
			previsione di cassa <i>a fondo pluriennale vincolato</i>	61.508,65	26.459,02		
0908 Programma 08	Qualità dell'aria e riduzione dell'inquinamento						
TITOLO 1	Spese correnti						
Macroaggregato 103	Acquisto di beni e servizi						
35313/0	Prestazioni di servizi per sistemi informatici: inquinamento atmosferico ed altri (vedi cap. 8402-4108e)	0,00	previsione di competenza <i>di cui già impegnato*</i>	0,00	0,00	0,00	0,00
			previsione di cassa <i>a fondo pluriennale vincolato</i>	7.500,00	0,00		
35323/2	E.n.e.l. Centraline rilevamento inquinamento atmosferico (ex223070)	0,00	previsione di competenza <i>di cui già impegnato*</i>	0,00	0,00	0,00	0,00
			previsione di cassa <i>a fondo pluriennale vincolato</i>	0,00	0,00		
35333/0	Prestazioni di servizi nac: inquinamento atmosferico ed altri (vedi cap. 8402-4108e)(ex223920)	0,00	previsione di competenza <i>di cui già impegnato*</i>	1.500,00	9.000,00	0,00	0,00
			previsione di cassa <i>a fondo pluriennale vincolato</i>	1.500,00	9.000,00		
35343/0	Oneri per istruttoria autorizzazione emissioni in atmosfera-v.cap. 7840/6e (ex 223930)	0,00	previsione di competenza <i>di cui già impegnato*</i>	0,00	0,00	0,00	0,00
			previsione di cassa <i>a fondo pluriennale vincolato</i>	0,00	0,00		
223070/0	(v.c.nuovo 35323/2)E.n.e.l. Centraline rilevamento inquinamento atmosferico	1.600,17	previsione di competenza <i>di cui già impegnato*</i>	3.000,00	3.000,00	0,00	0,00
			previsione di cassa <i>a fondo pluriennale vincolato</i>	3.351,15	4.600,17		
223910/0	Prestazioni prof.li e diverse prestazioni di servizi: inquinamento atmosferico ed altri	0,00	previsione di competenza <i>di cui già impegnato*</i>	0,00	0,00	0,00	0,00
			previsione di cassa <i>a fondo pluriennale vincolato</i>	0,00	0,00		
223920/0	(v.c.nuovo 35333) Prestazioni di servizi nac: inquinamento atmosferico ed altri (vedi cap. 8402-4108e)	1.403,00	previsione di competenza <i>di cui già impegnato*</i>	6.255,68	0,00	0,00	0,00



Provincia di Pesaro e Urbino

AMBIENTE - Resp. PACCHIAROTTI ANDREA

SPESE PER MISSIONI, PROGRAMMI E MACROAGGREGATI PER CAPITOLI

MISSIONE PROGRAMMA TITOLO MACROAGGREGATO CAPITOLO	DENOMINAZIONE	RESIDUI PRESUNTI AL TERMINI DELL'ESERCIZIO 2016		PREVISIONI DEFINITIVE DELL'ANNO 2016			
					PREVISIONI ANNO 2017	PREVISIONI DELL'ANNO 2018	PREVISIONI DELL'ANNO 2019
			previsione di cassa <i>a fondo pluriennale vincolato</i>	39.255,68	1.403,00		
223930/0	(v.c.nuovo 35343)Oneri per istruttoria autorizzazione emissioni in atmosfera-v.cap. 7840/6e	0,00	previsione di competenza <i>di cui già impegnato*</i>	0,00	0,00	0,00	0,00
			previsione di cassa <i>a fondo pluriennale vincolato</i>	0,00	0,00		
Totale Macroaggr. 103	Acquisto di beni e servizi	3.003,17	previsione di competenza <i>di cui già impegnato*</i>	10.755,68	12.000,00	0,00	0,00
			previsione di cassa <i>a fondo pluriennale vincolato</i>	51.606,83	15.003,17	0,00	0,00
Totale Titolo 1	Spese correnti	3.003,17	previsione di competenza <i>di cui già impegnato*</i>	10.755,68	12.000,00	0,00	0,00
			previsione di cassa <i>a fondo pluriennale vincolato</i>	51.606,83	15.003,17	0,00	0,00
Titolo 2	Spese in conto capitale						
Macroaggregato 202	Investimenti fissi lordi e acquisto di terreni						
545000/0	Straordinaria manutenzione e acquisto attrezzature per centraline rilevamento inquinamento atmosferico (ved. cap.8402e)	0,00	previsione di competenza <i>di cui già impegnato*</i>	1.500,00	0,00	0,00	0,00
			previsione di cassa <i>a fondo pluriennale vincolato</i>	1.500,00	0,00		
Totale Macroaggr. 202	Investimenti fissi lordi e acquisto di terreni	0,00	previsione di competenza <i>di cui già impegnato*</i>	1.500,00	0,00	0,00	0,00
			previsione di cassa <i>a fondo pluriennale vincolato</i>	1.500,00	0,00	0,00	0,00
Totale Titolo 2	Spese in conto capitale	0,00	previsione di competenza <i>di cui già impegnato*</i>	1.500,00	0,00	0,00	0,00
			previsione di cassa <i>a fondo pluriennale vincolato</i>	1.500,00	0,00	0,00	0,00
Totale Programma 08	Qualità dell'aria e riduzione dell'inquinamento	3.003,17	previsione di competenza <i>di cui già impegnato*</i>	12.255,68	12.000,00	0,00	0,00
			previsione di cassa <i>a fondo pluriennale vincolato</i>	53.106,83	15.003,17	0,00	0,00
Totale MISSIONE 09	Sviluppo sostenibile e tutela del territorio e dell'ambiente	153.306,54	previsione di competenza <i>di cui già impegnato*</i>	433.828,73	195.116,50	0,00	0,00
			previsione di cassa <i>a fondo pluriennale vincolato</i>	687.221,22	348.423,04	0,00	0,00



Provincia di Pesaro e Urbino

AMBIENTE - Resp. PACCHIAROTTI ANDREA

SPESE PER MISSIONI, PROGRAMMI E MACROAGGREGATI PER CAPITOLI

MISSIONE PROGRAMMA TITOLO MACROAGGREGATO CAPITOLO	DENOMINAZIONE	RESIDUI PRESUNTI AL TERMINE DELL'ESERCIZIO 2016		PREVISIONI DEFINITIVE DELL'ANNO 2016			
					PREVISIONI ANNO 2017	PREVISIONI DELL'ANNO 2018	PREVISIONI DELL'ANNO 2019
MISSIONE 16	Agricoltura, politiche agroalimentari e pesca						
1601 Programma 01	Sviluppo del settore agricolo e del sistema agroalimentare						
TITOLO 1	Spese correnti						
Macroaggregato 103	Acquisto di beni e servizi						
43400/0	Spese generali di funzionamento azienda agraria (servizio rilevante ai fini i.v.a)	0,00	previsione di competenza <i>di cui già impegnato*</i> previsione di cassa <i>a fondo pluriennale vincolato</i>	0,00 0,00	0,00 0,00	0,00 0,00	0,00 0,00
59313/0	Incarichi professionali per progetti di educazione alimentare	0,00	previsione di competenza <i>di cui già impegnato*</i> previsione di cassa <i>a fondo pluriennale vincolato</i>	0,00 0,00	0,00 0,00	0,00 0,00	0,00 0,00
59333/0	Organizzazione corsi formazione per acquisizione conoscenze relative ai tartufi prestazioni di servizio v.c. 5302e	0,00	previsione di competenza <i>di cui già impegnato*</i> previsione di cassa <i>a fondo pluriennale vincolato</i>	0,00 0,00	0,00 0,00	0,00 0,00	0,00 0,00
292050/0	Spese per l'esercizio delle funzioni delegate in materia di funghi e tartufi: acq.materiali di consumo, picc.attrezz., ecc.	0,00	previsione di competenza <i>di cui già impegnato*</i> previsione di cassa <i>a fondo pluriennale vincolato</i>	0,00 0,00	0,00 0,00	0,00 0,00	0,00 0,00
292300/0	Spese per attività di comunicazione ed educazione alimentare finanziate con trasferimento della Regione (c.4476e)-acquisti	0,00	previsione di competenza <i>di cui già impegnato*</i> previsione di cassa <i>a fondo pluriennale vincolato</i>	97,99 97,99	0,00 0,00	0,00 0,00	0,00 0,00
293050/0	Organizzazione corsi di formazione volti all'acquisizione di conoscenze relative alle specie di funghi - tartufi (vedi cap.5301 e)	0,00	previsione di competenza <i>di cui già impegnato*</i> previsione di cassa <i>a fondo pluriennale vincolato</i>	750,00 750,00	0,00 0,00	0,00 0,00	0,00 0,00
293060/0	Organizzazione corsi formazione per acquisizione conoscenze relative alle specie di funghi-tartufi e diverse prestazioni	0,00	previsione di competenza <i>di cui già impegnato*</i> previsione di cassa <i>a fondo pluriennale vincolato</i>	2.400,00 7.486,23	0,00 0,00	0,00 0,00	0,00 0,00
293100/0	Spese per realizzazione pubblicazioni funghi e tartufi (servizio rilevante ai fini i.v.a)	0,00	previsione di competenza <i>di cui già impegnato*</i> previsione di cassa <i>a fondo pluriennale vincolato</i>	0,00 0,00	0,00 0,00	0,00 0,00	0,00 0,00
293300/0	Spese per attività di comunicazione ed educazione alimentare finanziate con trasferimento della Regione (c.4476e)-prestazioni di servizi	0,00	previsione di competenza <i>di cui già impegnato*</i> previsione di cassa <i>a fondo pluriennale vincolato</i>	0,00 0,00	0,00 0,00	0,00 0,00	0,00 0,00
Totale Macroaggr. 103	Acquisto di beni e servizi	0,00	previsione di competenza <i>di cui già impegnato*</i> previsione di cassa <i>a fondo pluriennale vincolato</i>	3.247,99 8.334,22	0,00 0,00	0,00 0,00	0,00 0,00
Macroaggregato 104	Trasferimenti correnti						
59014/0	Trasferimento alla Regione Marche introiti in materia di funghi e tartufi non di	61.654,82	previsione di competenza	41.370,70	0,00	0,00	0,00



Provincia di Pesaro e Urbino

AMBIENTE - Resp. PACCHIAROTTI ANDREA

SPESE PER MISSIONI, PROGRAMMI E MACROAGGREGATI PER CAPITOLI

MISSIONE PROGRAMMA TITOLO MACROAGGREGATO CAPITOLO	DENOMINAZIONE	RESIDUI PRESUNTI AL TERMINE DELL'ESERCIZIO 2016		PREVISIONI DEFINITIVE DELL'ANNO 2016			
					PREVISIONI ANNO 2017	PREVISIONI DELL'ANNO 2018	PREVISIONI DELL'ANNO 2019
	competenza della Provincia						
			<i>di cui già impegnato*</i> previsione di cassa <i>a fondo pluriennale vincolato</i>	61.654,82	61.654,82		
295000/0	Partecipazione alle spese per il miglioramento della produzione e commercializz dei prodotti del sottobosco, mostre ed esposizioni agricole	0,00	previsione di competenza	0,00	0,00	0,00	0,00
			<i>di cui già impegnato*</i> previsione di cassa <i>a fondo pluriennale vincolato</i>	0,00	0,00		
295010/0	Spese per esercizio funzioni delegate regione in materia di tutela e valorizzazione funghi-tartufi(L.r. 38/92-17/01) (c.5301 E)	0,00	previsione di competenza	0,00	0,00	0,00	0,00
			<i>di cui già impegnato*</i> previsione di cassa <i>a fondo pluriennale vincolato</i>	0,00	0,00		
295020/0	Spese per l'esercizio delle funzioni trasferite in materia di tartufi - trasferimenti	8.000,00	previsione di competenza	0,00	0,00	0,00	0,00
			<i>di cui già impegnato*</i> previsione di cassa <i>a fondo pluriennale vincolato</i>	15.672,00	8.000,00		
295300/0	Partecipazione finanziaria a progetti di educazione alimentare di enti e associazioni finanziate con trasferimento della Regione-c.4476e	0,00	previsione di competenza	0,00	0,00	0,00	0,00
			<i>di cui già impegnato*</i> previsione di cassa <i>a fondo pluriennale vincolato</i>	0,00	0,00		
298000/0	Residui passivi vincolati Comunità Montana del Metauro zona E:Spese funghi e tartufi	3.000,00	previsione di competenza	0,00	0,00	0,00	0,00
			<i>di cui già impegnato*</i> previsione di cassa <i>a fondo pluriennale vincolato</i>	3.000,00	3.000,00		
Totale Macroaggr. 104	Trasferimenti correnti	72.654,82	previsione di competenza <i>di cui già impegnato*</i> previsione di cassa <i>a fondo pluriennale vincolato</i>	41.370,70 80.326,82	0,00 72.654,82	0,00 0,00	0,00 0,00
Totale Titolo 1	Spese correnti	72.654,82	previsione di competenza <i>di cui già impegnato*</i> previsione di cassa <i>a fondo pluriennale vincolato</i>	44.618,69 88.661,04	0,00 72.654,82	0,00 0,00	0,00 0,00
Totale Programma 01	Sviluppo del settore agricolo e del sistema agroalimentare	72.654,82	previsione di competenza <i>di cui già impegnato*</i> previsione di cassa <i>a fondo pluriennale vincolato</i>	44.618,69 88.661,04	0,00 72.654,82	0,00 0,00	0,00 0,00
1602 Programma 02	Caccia e pesca						
Titolo 1	Spese correnti						
Macroaggregato 103	Acquisto di beni e servizi						
233000/1	Incarichi professionali e diverse	0,00	previsione di competenza <i>di cui già impegnato*</i> previsione di cassa <i>a fondo pluriennale vincolato</i>	0,00 0,00	0,00 0,00	0,00 0,00	0,00 0,00
Totale Macroaggr. 103	Acquisto di beni e servizi	0,00	previsione di competenza <i>di cui già impegnato*</i> previsione di cassa <i>a fondo pluriennale vincolato</i>	0,00 0,00	0,00 0,00	0,00 0,00	0,00 0,00
Totale Titolo 1	Spese correnti	0,00	previsione di competenza <i>di cui già impegnato*</i> previsione di cassa <i>a fondo pluriennale vincolato</i>	0,00 0,00	0,00 0,00	0,00 0,00	0,00 0,00
Totale Programma 02	Caccia e pesca	0,00	previsione di competenza <i>di cui già impegnato*</i> previsione di cassa <i>a fondo pluriennale vincolato</i>	0,00 0,00	0,00 0,00	0,00 0,00	0,00 0,00



Provincia di Pesaro e Urbino

AMBIENTE - Resp. PACCHIAROTTI ANDREA

SPESE PER MISSIONI, PROGRAMMI E MACROAGGREGATI PER CAPITOLI

MISSIONE PROGRAMMA TITOLO MACROAGGREGATO CAPITOLO	DENOMINAZIONE	RESIDUI PRESUNTI AL TERMINE DELL'ESERCIZIO 2016		PREVISIONI DEFINITIVE DELL'ANNO 2016			
					PREVISIONI ANNO 2017	PREVISIONI DELL'ANNO 2018	PREVISIONI DELL'ANNO 2019
<i>Totale MISSIONE 16</i>	<i>Agricoltura, politiche agroalimentari e pesca</i>	72.654,82	previsione di competenza <i>di cui già impegnato*</i>	44.618,69	0,00	0,00	0,00
			previsione di cassa <i>a fondo pluriennale vincolato</i>	88.661,04	72.654,82	0,00	0,00



Provincia di Pesaro e Urbino

AMBIENTE - Resp. PACCHIAROTTI ANDREA

SPESE PER MISSIONI, PROGRAMMI E MACROAGGREGATI PER CAPITOLI

MISSIONE PROGRAMMA TITOLO MACROAGGREGATO CAPITOLO	DENOMINAZIONE	RESIDUI PRESUNTI AL TERMINI DELL'ESERCIZIO 2016		PREVISIONI DEFINITIVE DELL'ANNO 2016			
					PREVISIONI ANNO 2017	PREVISIONI DELL'ANNO 2018	PREVISIONI DELL'ANNO 2019
MISSIONE 17	Energia e diversificazione delle fonti energetiche						
1701 Programma 01	Fonti energetiche						
Titolo 1	Spese correnti						
Macroaggregato 103	Acquisto di beni e servizi						
61313/0	Incarichi professionali nel campo dell'energia e sviluppo fonti rinnovabili	0,00	previsione di competenza di cui già impegnato* previsione di cassa a fondo pluriennale vincolato	0,00 0,00	0,00 0,00	0,00 0,00	0,00 0,00
61333/0	Incarichi e prestazioni servizi in relazione alle risorse derivanti da proventi istruttorie autorizzazione unica D.lgs 387/2003-cap.7840/5e	0,00	previsione di competenza di cui già impegnato* previsione di cassa a fondo pluriennale vincolato	0,00 0,00	0,00 0,00	0,00 0,00	0,00 0,00
253110/0	(v.c.nuovo 61333)Incarichi e prest.serv in relaz.alle risorse derivanti da proventi istruttorie autorizzaz.unica D.lgs 387/2003-c.7840/5e	0,00	previsione di competenza di cui già impegnato* previsione di cassa a fondo pluriennale vincolato	0,00 0,00	0,00 0,00	0,00 0,00	0,00 0,00
Totale Macroaggr. 103	Acquisto di beni e servizi	0,00	previsione di competenza di cui già impegnato* previsione di cassa a fondo pluriennale vincolato	0,00 0,00	0,00 0,00	0,00 0,00	0,00 0,00
Totale Titolo 1	Spese correnti	0,00	previsione di competenza di cui già impegnato* previsione di cassa a fondo pluriennale vincolato	0,00 0,00	0,00 0,00	0,00 0,00	0,00 0,00
Totale Programma 01	Fonti energetiche	0,00	previsione di competenza di cui già impegnato* previsione di cassa a fondo pluriennale vincolato	0,00 0,00	0,00 0,00	0,00 0,00	0,00 0,00
Totale MISSIONE 17	Energia e diversificazione delle fonti energetiche	0,00	previsione di competenza di cui già impegnato* previsione di cassa a fondo pluriennale vincolato	0,00 0,00	0,00 0,00	0,00 0,00	0,00 0,00
TOTALE MISSIONI		225.961,36	previsione di competenza di cui già impegnato* previsione di cassa a fondo pluriennale vincolato	478.447,42 775.882,26	195.116,50 421.077,86	0,00 0,00	0,00 0,00
TOTALE GENERALE DELLE SPESE		225.961,36	previsione di competenza di cui già impegnato* previsione di cassa a fondo pluriennale vincolato	478.447,42 775.882,26	195.116,50 421.077,86	0,00 0,00	0,00 0,00



Provincia di Pesaro e Urbino

APPALTI E CONTRATTI - Resp. DOMENICUCCI MARCO

SPESE PER MISSIONI, PROGRAMMI E MACROAGGREGATI PER CAPITOLI

MISSIONE PROGRAMMA TITOLO MACROAGGREGATO CAPITOLO	DENOMINAZIONE	RESIDUI PRESUNTI AL TERMINI DELL'ESERCIZIO 2016		PREVISIONI DEFINITIVE DELL'ANNO 2016			
					PREVISIONI ANNO 2017	PREVISIONI DELL'ANNO 2018	PREVISIONI DELL'ANNO 2019
DISAVANZO DI AMMINISTRAZIONE				0,00	0,00	0,00	0,00
MISSIONE 01	Servizi istituzionali, generali e di gestione						
0106 Programma 06	Ufficio tecnico						
TITOLO 1	Spese correnti						
Macroaggregato 102	Imposte e tasse a carico dell'ente						
6032/0	da eliminare-Spese per imposte di registro inerenti contratti stipulati dall'amministrazione (ex 17820s-8421e)	0,00	previsione di competenza <i>di cui già impegnato*</i> previsione di cassa <i>a fondo pluriennale vincolato</i>	0,00 0,00	0,00 0,00	0,00 0,00	0,00 0,00
17820/0	(v.c.nuovo 6032)Spese per imposte di registro inerenti contratti stipulati dall'amministrazione(8421e)	0,00	previsione di competenza <i>di cui già impegnato*</i> previsione di cassa <i>a fondo pluriennale vincolato</i>	0,00 245,00	0,00 0,00	0,00 0,00	0,00 0,00
Totale Macroaggr. 102	Imposte e tasse a carico dell'ente	0,00	previsione di competenza <i>di cui già impegnato*</i> previsione di cassa <i>a fondo pluriennale vincolato</i>	0,00 245,00	0,00 0,00	0,00 0,00	0,00 0,00
Macroaggregato 103	Acquisto di beni e servizi						
13100/0	Spese contrattuali e notarili a carico provincia	0,00	previsione di competenza <i>di cui già impegnato*</i> previsione di cassa <i>a fondo pluriennale vincolato</i>	0,00 0,00	0,00 0,00	0,00 0,00	0,00 0,00
Totale Macroaggr. 103	Acquisto di beni e servizi	0,00	previsione di competenza <i>di cui già impegnato*</i> previsione di cassa <i>a fondo pluriennale vincolato</i>	0,00 0,00	0,00 0,00	0,00 0,00	0,00 0,00
Macroaggregato 104	Trasferimenti correnti						
6014/0	Contributo sulle gare Autorita per la Vigilanza sui Lavori Pubblici previsto dall'art. 1, commi 65 e 67 L.n.266 - 23/12/2005 (ex 15110)	0,00	previsione di competenza <i>di cui già impegnato*</i> previsione di cassa <i>a fondo pluriennale vincolato</i>	0,00 0,00	0,00 0,00	0,00 0,00	0,00 0,00
6024/0	Spese per contributi obbligatori all'ANAC sulle gare espletate per i comuni -trasferimenti di somme (v.c.8449e)	0,00	previsione di competenza <i>di cui già impegnato*</i> previsione di cassa <i>a fondo pluriennale vincolato</i>	70.000,00 70.000,00	10.000,00 10.000,00	0,00 0,00	0,00 0,00
6034/0	Spese per imposte di registro e bollo inerenti contratti stipulati dall'amministrazione (ex 17820,6015,6025,6032s-8421e)	245,00	previsione di competenza <i>di cui già impegnato*</i> previsione di cassa <i>a fondo pluriennale vincolato</i>	6.096,00 6.096,00	6.200,00 6.445,00	0,00 0,00	0,00 0,00
15110/0	(v.c.nuovo 6014)Contributo sulle gare Autorita per la Vigilanza sui Lavori Pubblici previsto dall'art. 1, commi 65 e 67 L.n.266 - 23/12/2005	0,00	previsione di competenza <i>di cui già impegnato*</i> previsione di cassa <i>a fondo pluriennale vincolato</i>	5.000,00 5.000,00	5.000,00 5.000,00	0,00 0,00	0,00 0,00
Totale Macroaggr. 104	Trasferimenti correnti	245,00	previsione di competenza <i>di cui già impegnato*</i> previsione di cassa <i>a fondo pluriennale vincolato</i>	81.096,00 81.096,00	21.200,00 21.445,00	0,00 0,00	0,00 0,00



Provincia di Pesaro e Urbino

APPALTI E CONTRATTI - Resp. DOMENICUCCI MARCO

SPESE PER MISSIONI, PROGRAMMI E MACROAGGREGATI PER CAPITOLI

MISSIONE PROGRAMMA TITOLO MACROAGGREGATO CAPITOLO	DENOMINAZIONE	RESIDUI PRESUNTI AL TERMINE DELL'ESERCIZIO 2016		PREVISIONI DEFINITIVE DELL'ANNO 2016			
					PREVISIONI ANNO 2017	PREVISIONI DELL'ANNO 2018	PREVISIONI DELL'ANNO 2019
Macroaggregato 105	Trasferimenti di tributi (Solo per le Regioni)						
6015/0	Spese per imposte di registro-trasferimenti di tributi(8421e)	0,00	previsione di competenza <i>di cui già impegnato*</i> previsione di cassa <i>a fondo pluriennale vincolato</i>	1.200,00 1.600,00	0,00 0,00	0,00	0,00
6025/0	Spese per imposte di bollo - trasferimenti di tributi(8421e)	0,00	previsione di competenza <i>di cui già impegnato*</i> previsione di cassa <i>a fondo pluriennale vincolato</i>	300,00 390,00	0,00 0,00	0,00	0,00
Totale Macroaggr. 105	Trasferimenti di tributi (Solo per le Regioni)	0,00	previsione di competenza <i>di cui già impegnato*</i> previsione di cassa <i>a fondo pluriennale vincolato</i>	1.500,00 1.990,00	0,00 0,00	0,00 0,00	0,00 0,00
Totale Titolo 1	Spese correnti	245,00	previsione di competenza <i>di cui già impegnato*</i> previsione di cassa <i>a fondo pluriennale vincolato</i>	82.596,00 83.331,00	21.200,00 21.445,00	0,00 0,00	0,00 0,00
Totale Programma 06	Ufficio tecnico	245,00	previsione di competenza <i>di cui già impegnato*</i> previsione di cassa <i>a fondo pluriennale vincolato</i>	82.596,00 83.331,00	21.200,00 21.445,00	0,00 0,00	0,00 0,00
Totale MISSIONE 01	Servizi istituzionali, generali e di gestione	245,00	previsione di competenza <i>di cui già impegnato*</i> previsione di cassa <i>a fondo pluriennale vincolato</i>	82.596,00 83.331,00	21.200,00 21.445,00	0,00 0,00	0,00 0,00
TOTALE MISSIONI		245,00	previsione di competenza <i>di cui già impegnato*</i> previsione di cassa <i>a fondo pluriennale vincolato</i>	82.596,00 83.331,00	21.200,00 21.445,00	0,00 0,00	0,00 0,00
TOTALE GENERALE DELLE SPESE		245,00	previsione di competenza <i>di cui già impegnato*</i> previsione di cassa <i>a fondo pluriennale vincolato</i>	82.596,00 83.331,00	21.200,00 21.445,00	0,00 0,00	0,00 0,00



Provincia di Pesaro e Urbino

FUNZIONI NON FONDAMENTALI (SERV. 2) - Resp. DOMENICUCCI MARCO SPESE PER MISSIONI, PROGRAMMI E MACROAGGREGATI PER CAPITOLI

MISSIONE PROGRAMMA TITOLO MACROAGGREGATO CAPITOLO	DENOMINAZIONE	RESIDUI PRESUNTI AL TERMINE DELL'ESERCIZIO 2016		PREVISIONI DEFINITIVE DELL'ANNO 2016			
					PREVISIONI ANNO 2017	PREVISIONI DELL'ANNO 2018	PREVISIONI DELL'ANNO 2019
DISAVANZO DI AMMINISTRAZIONE				0,00	0,00	0,00	0,00
MISSIONE	08	Assetto del territorio ed edilizia abitativa					
0802	Programma 02	Edilizia residenziale pubblica e locale e piani di edilizia economico-popolare					
TITOLO	2	Spese in conto capitale					
MACROAGGREGATO	203	Contributi agli investimenti					
407100/0	Trasferimenti per funzioni attribuite in materia di edilizia residenziale pubblica (L.R. n. 10/1999 art. 39 lett. c)	0,00	previsione di competenza <i>di cui già impegnato*</i> previsione di cassa <i>a fondo pluriennale vincolato</i>	0,00 1.230.655,42	0,00 0,00	0,00 0,00	0,00 0,00
Totale Macroaggr. 203	Contributi agli investimenti	0,00	previsione di competenza <i>di cui già impegnato*</i> previsione di cassa <i>a fondo pluriennale vincolato</i>	0,00 1.230.655,42	0,00 0,00	0,00 0,00	0,00 0,00
Totale Titolo 2	Spese in conto capitale	0,00	previsione di competenza <i>di cui già impegnato*</i> previsione di cassa <i>a fondo pluriennale vincolato</i>	0,00 1.230.655,42	0,00 0,00	0,00 0,00	0,00 0,00
Totale Programma 02	Edilizia residenziale pubblica e locale e piani di edilizia economico-popolare	0,00	previsione di competenza <i>di cui già impegnato*</i> previsione di cassa <i>a fondo pluriennale vincolato</i>	0,00 1.230.655,42	0,00 0,00	0,00 0,00	0,00 0,00
Totale MISSIONE 08	Assetto del territorio ed edilizia abitativa	0,00	previsione di competenza <i>di cui già impegnato*</i> previsione di cassa <i>a fondo pluriennale vincolato</i>	0,00 1.230.655,42	0,00 0,00	0,00 0,00	0,00 0,00
TOTALE MISSIONI		0,00	previsione di competenza <i>di cui già impegnato*</i> previsione di cassa <i>a fondo pluriennale vincolato</i>	0,00 1.230.655,42	0,00 0,00	0,00 0,00	0,00 0,00
TOTALE GENERALE DELLE SPESE		0,00	previsione di competenza <i>di cui già impegnato*</i> previsione di cassa <i>a fondo pluriennale vincolato</i>	0,00 1.230.655,42	0,00 0,00	0,00 0,00	0,00 0,00



FUNZIONI NON FONDAMENTALI (SERV. 3) - Resp. PACCHIAROTTI ANDREA

SPESE PER MISSIONI, PROGRAMMI E MACROAGGREGATI PER CAPITOLI

MISSIONE PROGRAMMA TITOLO MACROAGGREGATO CAPITOLO	DENOMINAZIONE	RESIDUI PRESUNTI AL TERMINE DELL'ESERCIZIO 2016		PREVISIONI DEFINITIVE DELL'ANNO 2016			
					PREVISIONI ANNO 2017	PREVISIONI DELL'ANNO 2018	PREVISIONI DELL'ANNO 2019
DISAVANZO DI AMMINISTRAZIONE				0,00	0,00	0,00	0,00
MISSIONE 16	Agricoltura, politiche agroalimentari e pesca						
1601 Programma 01	Sviluppo del settore agricolo e del sistema agroalimentare						
TITOLO 1	Spese correnti						
Macroaggregato 110	Altre spese correnti						
235000/0	Fondo tutela agricola, indennità e risarcimento danni causati dalla selvaggina (vedi cap. 4150/2 E)	22.154,05	previsione di competenza <i>di cui già impegnato*</i> previsione di cassa <i>a fondo pluriennale vincolato</i>	8.060,00 22.154,05	0,00 22.154,05	0,00	0,00
Totale Macroaggr. 110	Altre spese correnti	22.154,05	previsione di competenza <i>di cui già impegnato*</i> previsione di cassa <i>a fondo pluriennale vincolato</i>	8.060,00 22.154,05	0,00 22.154,05	0,00 0,00	0,00 0,00
Totale Titolo 1	Spese correnti	22.154,05	previsione di competenza <i>di cui già impegnato*</i> previsione di cassa <i>a fondo pluriennale vincolato</i>	8.060,00 22.154,05	0,00 22.154,05	0,00 0,00	0,00 0,00
Totale Programma 01	Sviluppo del settore agricolo e del sistema agroalimentare	22.154,05	previsione di competenza <i>di cui già impegnato*</i> previsione di cassa <i>a fondo pluriennale vincolato</i>	8.060,00 22.154,05	0,00 22.154,05	0,00 0,00	0,00 0,00
1602 Programma 02	Caccia e pesca						
TITOLO 1	Spese correnti						
Macroaggregato 102	Imposte e tasse a carico dell'ente						
60022/0	Acquisto marche da bollo per licenze caccia finanziate con proventi corsi formazione-aggiornamento operatori faunistici-v.cap.7850/3e	0,00	previsione di competenza <i>di cui già impegnato*</i> previsione di cassa <i>a fondo pluriennale vincolato</i>	2.000,00 2.000,00	0,00 0,00	0,00	0,00
237900/0	Acquisto marche da bollo per licenze pesca	0,00	previsione di competenza <i>di cui già impegnato*</i> previsione di cassa <i>a fondo pluriennale vincolato</i>	0,00 0,00	0,00 0,00	0,00	0,00
237950/0	Acquisto marche da bollo per licenze caccia	1.122,67	previsione di competenza <i>di cui già impegnato*</i> previsione di cassa <i>a fondo pluriennale vincolato</i>	9.000,00 9.000,00	0,00 1.122,67	0,00	0,00
Totale Macroaggr. 102	Imposte e tasse a carico dell'ente	1.122,67	previsione di competenza <i>di cui già impegnato*</i> previsione di cassa <i>a fondo pluriennale vincolato</i>	11.000,00 11.000,00	0,00 1.122,67	0,00 0,00	0,00 0,00
Macroaggregato 103	Acquisto di beni e servizi						
60023/0	acquisto materiale di consumo per cras - v.c.4150/9e	5.000,00	previsione di competenza <i>di cui già impegnato*</i> previsione di cassa <i>a fondo pluriennale vincolato</i>	5.000,00 5.000,00	5.000,00 10.000,00	0,00	0,00
60033/0	Spese per acquisti beni consumo	0,00	previsione di competenza <i>di cui già impegnato*</i> previsione di cassa <i>a fondo pluriennale vincolato</i>	1.600,00 2.303,03 703,03	3.003,03 703,03 3.003,03	0,00	0,00
60043/0	acquisto carburanti per cras -v.c.4150/9e	5.000,00	previsione di competenza <i>di cui già impegnato*</i> previsione di cassa <i>a fondo pluriennale vincolato</i>	5.000,00 5.000,00	5.000,00 10.000,00	0,00	0,00



Provincia di Pesaro e Urbino

FUNZIONI NON FONDAMENTALI (SERV. 3) - Resp. PACCHIAROTTI ANDREA

SPESE PER MISSIONI, PROGRAMMI E MACROAGGREGATI PER CAPITOLI

MISSIONE PROGRAMMA TITOLO MACROAGGREGATO CAPITOLO	DENOMINAZIONE	RESIDUI PRESUNTI AL TERMINI DELL'ESERCIZIO 2016		PREVISIONI DEFINITIVE DELL'ANNO 2016			
					PREVISIONI ANNO 2017	PREVISIONI DELL'ANNO 2018	PREVISIONI DELL'ANNO 2019
60363/0	Spese per attività riconducibili al Centro Recupero Animali Selvatici finanziate con trasferimento della Regione (v.cap.4150/9e)	135.969,86	previsione di competenza <i>di cui già impegnato*</i> previsione di cassa <i>a fondo pluriennale vincolato</i>	154.500,00 154.500,00	122.165,58 258.135,44	0,00	0,00
60373/0	Spese per prestazioni di servizi Pesca finanziate con proventi art.14-15 LR 11/2003-v.cap.7852e	0,00	previsione di competenza <i>di cui già impegnato*</i> previsione di cassa <i>a fondo pluriennale vincolato</i>	3.000,00 3.000,00	0,00 0,00	0,00	0,00
202650/0	Spese per attuazione progetti comunitari Ambiente-Progetto Life-Strade:acquisti- v.cap.4165e	0,00	previsione di competenza <i>di cui già impegnato*</i> previsione di cassa <i>a fondo pluriennale vincolato</i>	890,55 1.031,55	0,00 0,00	0,00	0,00
203650/0	Spese per attuazione progetti comunitari Ambiente-Progetto Life-Strade:prestazioni di servizi-v.cap.4165e	631,36	previsione di competenza <i>di cui già impegnato*</i> previsione di cassa <i>a fondo pluriennale vincolato</i>	24.663,40 27.053,80	0,00 631,36	0,00	0,00
223020/9	Spese per commissione d'esame per rilascio abilitazione venatoria e comitato tecnico (ex 23302/9)	0,00	previsione di competenza <i>di cui già impegnato*</i> previsione di cassa <i>a fondo pluriennale vincolato</i>	0,00 0,00	0,00 0,00	0,00	0,00
232000/3	Gestione dei roccoli e richiami vivi: acquisto beni di consumo	0,00	previsione di competenza <i>di cui già impegnato*</i> previsione di cassa <i>a fondo pluriennale vincolato</i>	0,00 0,00	0,00 0,00	0,00	0,00
232000/4	Acquisto selvaggina, materiali vari, piccole attrezzature ecc. per gestione zone di ripopolamento e cattura, Oasi di protezione e CRAS	0,00	previsione di competenza <i>di cui già impegnato*</i> previsione di cassa <i>a fondo pluriennale vincolato</i>	0,00 4.998,15	0,00 0,00	0,00	0,00
232000/6	Spese finalizzate alle zone di ripopolamento e cattura:acquisto selvaggina e beni di consumo diversi (vedi cap. 7747)	0,00	previsione di competenza <i>di cui già impegnato*</i> previsione di cassa <i>a fondo pluriennale vincolato</i>	0,00 0,00	0,00 0,00	0,00	0,00
232010/0	Acquisto mangime, medicinali, materiali vari di consumo e piccole attrezzature per impianto trocoltura di cantiano	0,00	previsione di competenza <i>di cui già impegnato*</i> previsione di cassa <i>a fondo pluriennale vincolato</i>	0,00 0,00	2.000,00 2.000,00	0,00	0,00
232230/0	Acquisti diversi per realizzazione progetti comunitari inerenti la Pesca finanziati con trasferimenti U.E.-c.6723e	0,00	previsione di competenza <i>di cui già impegnato*</i> previsione di cassa <i>a fondo pluriennale vincolato</i>	0,00 326,41	1.500,00 1.500,00	0,00	0,00
232350/0	Acquisto materiali di consumo, piccole attrezzature, ecc. - L.R. 11/2003 caccia e pesca (vedi cap. 5150/04 - 7852 e)	30,00	previsione di competenza <i>di cui già impegnato*</i> previsione di cassa <i>a fondo pluriennale vincolato</i>	1.107,37 1.163,17 55,80	55,80 85,80	0,00	0,00
233010/0	Spese per lavori e prestazioni di servizi per gestione trocoltura e impianto di	0,00	previsione di competenza	0,00	30.455,69	0,00	0,00



Provincia di Pesaro e Urbino

FUNZIONI NON FONDAMENTALI (SERV. 3) - Resp. PACCHIAROTTI ANDREA

SPESE PER MISSIONI, PROGRAMMI E MACROAGGREGATI PER CAPITOLI

MISSIONE PROGRAMMA TITOLO MACROAGGREGATO CAPITOLO	DENOMINAZIONE	RESIDUI PRESUNTI AL TERMINI DELL'ESERCIZIO 2016		PREVISIONI DEFINITIVE DELL'ANNO 2016			
					PREVISIONI ANNO 2017	PREVISIONI DELL'ANNO 2018	PREVISIONI DELL'ANNO 2019
	troticoltura						
			<i>di cui già impegnato*</i> previsione di cassa <i>a fondo pluriennale vincolato</i>	0,00	30.455,69		
233020/1	Caccia: incarichi professionali per il recupero della fauna selvatica	8.610,68	previsione di competenza <i>di cui già impegnato*</i> previsione di cassa <i>a fondo pluriennale vincolato</i>	8.610,68 23.037,38	0,00 8.610,68	0,00	0,00
233020/2	Spese per prestazioni servizi per la gestione del CRAS e gestione zone di ripopolamento e cattura	0,00	previsione di competenza <i>di cui già impegnato*</i> previsione di cassa <i>a fondo pluriennale vincolato</i>	0,00 0,00	0,00 0,00	0,00	0,00
233020/7	Catture a scopo scientifico, gestione roccoli e richiami vivi	0,00	previsione di competenza <i>di cui già impegnato*</i> previsione di cassa <i>a fondo pluriennale vincolato</i>	0,00 0,00	0,00 0,00	0,00	0,00
233020/10	Spese per la salvaguardia dei percorsi stradali da incidenti causati dalla fauna selvatica -l.r. 7/95 -Prestaz. di servizi (v. cap.4150/4 e)	0,00	previsione di competenza <i>di cui già impegnato*</i> previsione di cassa <i>a fondo pluriennale vincolato</i>	0,00 0,00	0,00 0,00	0,00	0,00
233020/13	Spese per incarichi prof.li e diverse prestazioni di servizi per realizzazione corsi per operatori fanunistici (v.cap.7850/3e)	200,00	previsione di competenza <i>di cui già impegnato*</i> previsione di cassa <i>a fondo pluriennale vincolato</i>	10.940,00 10.940,00	0,00 200,00	0,00	0,00
233050/0	Spese per prestazioni di servizio e diverse per la caccia e la pesca (Vedi cap. 5150/4 -7852 -7847 E)	200,00	previsione di competenza <i>di cui già impegnato*</i> previsione di cassa <i>a fondo pluriennale vincolato</i>	20.875,02 42.162,02 7.039,00	8.100,55 7.039,00 8.300,55	0,00	0,00
233060/0	Incarichi professionali e prestazioni di servizi diverse per progetti inerenti la Pesca finanziate con trasferimenti regionali c.4164e	0,00	previsione di competenza <i>di cui già impegnato*</i> previsione di cassa <i>a fondo pluriennale vincolato</i>	257,50 2.903,00 1.845,50	1.845,50 1.845,50	0,00	0,00
233080/0	Spese per incarichi prof.li e diverse prestazioni di servizi per realizzazione Piano Faunistico Ventaorio Prov.le (ved.cap. 4150/8e)	0,00	previsione di competenza <i>di cui già impegnato*</i> previsione di cassa <i>a fondo pluriennale vincolato</i>	0,00 7.100,00	0,00 0,00	0,00	0,00
233150/1	e.n.e.l., gas fabbricati e impianti caccia e pesca	9.099,97	previsione di competenza <i>di cui già impegnato*</i> previsione di cassa <i>a fondo pluriennale vincolato</i>	15.711,63 19.135,10	15.700,00 24.799,97	0,00	0,00
233150/2	Ordinaria manutenzione fabbricati e impianti caccia e pesca	0,00	previsione di competenza <i>di cui già impegnato*</i> previsione di cassa <i>a fondo pluriennale vincolato</i>	0,00 0,00	0,00 0,00	0,00	0,00
233230/1	Spese per prestazioni di servizi diversi per realizzazione progetti comunitari inerenti la Pesca finanziati con trasferimenti U.E.-c.6723e	2.620,00	previsione di competenza <i>di cui già impegnato*</i>	26.709,18	10.052,92	0,00	0,00
					4.700,88		



FUNZIONI NON FONDAMENTALI (SERV. 3) - Resp. PACCHIAROTTI ANDREA

SPESE PER MISSIONI, PROGRAMMI E MACROAGGREGATI PER CAPITOLI

MISSIONE PROGRAMMA TITOLO MACROAGGREGATO CAPITOLO	DENOMINAZIONE	RESIDUI PRESUNTI AL TERMINE DELL'ESERCIZIO 2016		PREVISIONI DEFINITIVE DELL'ANNO 2016			
					PREVISIONI ANNO 2017	PREVISIONI DELL'ANNO 2018	PREVISIONI DELL'ANNO 2019
			previsione di cassa <i>a fondo pluriennale vincolato</i>	37.745,42 4.700,88	12.672,92		
233230/2	Rimborso spese varie a dipendenti prov.li per realizzazione progetti comunitari inerenti la Pesca finanziati con trasferimenti U.E.-c.6723e	0,00	previsione di competenza <i>di cui già impegnato*</i>	7.930,89	3.615,54 2.815,54	0,00	0,00
			previsione di cassa <i>a fondo pluriennale vincolato</i>	11.055,15 2.815,54	3.615,54		
233230/3	Rimborso spese ad associazioni diverse per realizzazione progetti comunitari inerenti la Pesca finanziati con trasferimenti U.E.-c.6723e	0,00	previsione di competenza <i>di cui già impegnato*</i>	0,00	1.885,50 1.885,50	0,00	0,00
			previsione di cassa <i>a fondo pluriennale vincolato</i>	4.849,30 1.885,50	1.885,50		
233300/0	Spese per attuazione progetti e interventi inerenti il randagismo e la tutela di animali da affezione fin. con trasf.Regione -c.4150/5e	0,00	previsione di competenza <i>di cui già impegnato*</i>	0,00	0,00 0,00	0,00	0,00
			previsione di cassa <i>a fondo pluriennale vincolato</i>	0,00	0,00		
233310/0	Spese finalizzate alle zone di ripopolamento e cattura:spese per prestazioni di servizi diversi (vedi cap.7747e)	0,00	previsione di competenza <i>di cui già impegnato*</i>	1.835,00	0,00 0,00	0,00	0,00
			previsione di cassa <i>a fondo pluriennale vincolato</i>	19.800,00	0,00		
233360/0	Spese per prestazioni di servizi inerenti la pesca finanziate con entrate derivanti da fornitura occasionale materiale ittico-v.c.8417-8467e	517,24	previsione di competenza <i>di cui già impegnato*</i>	5.216,03	5.992,79 5.992,79	0,00	0,00
			previsione di cassa <i>a fondo pluriennale vincolato</i>	12.618,97 5.992,79	6.510,03		
233880/0	Spese per prestazioni di servizio per progetti conservazione,tutela,ripristino ambienti fluviali finanziate con contributi ESP-v.cap.7788e	0,00	previsione di competenza <i>di cui già impegnato*</i>	0,00	0,00 0,00	0,00	0,00
			previsione di cassa <i>a fondo pluriennale vincolato</i>	0,00	0,00		
Totale Macroaggr. 103	Acquisto di beni e servizi	167.879,11	previsione di competenza <i>di cui già impegnato*</i>	293.847,25	216.372,90 25.038,04	0,00 0,00	0,00 0,00
			previsione di cassa <i>a fondo pluriennale vincolato</i>	395.722,45 25.038,04	384.252,01		
Macroaggregato 104	Trasferimenti correnti						
60014/0	Contributi ad associazioni finanziate con proventi art.14-15 lr 11/2003-v.cap.7852e Pesca	0,00	previsione di competenza <i>di cui già impegnato*</i>	0,00	0,00 0,00	0,00	0,00
			previsione di cassa <i>a fondo pluriennale vincolato</i>	0,00	0,00		
235230/0	Trasferimenti a partners diversi per realizzazione progetti comunitari inerenti la Pesca finanziati con trasferimenti U.E.-c.6723e	219.462,00	previsione di competenza <i>di cui già impegnato*</i>	219.462,00	109.731,00 109.731,00	0,00	0,00
			previsione di cassa <i>a fondo pluriennale vincolato</i>	329.193,00 109.731,00	329.193,00		
235310/0	Spese finalizzate alle zone di ripopolamento e cattura: trasferimenti alla Regione quota S.Marino (vedi cap.7747e)	24.962,50	previsione di competenza <i>di cui già impegnato*</i>	24.965,50	0,00 24.962,50	0,00	0,00
			previsione di cassa <i>a fondo pluriennale vincolato</i>	24.965,50	24.962,50		



Provincia di Pesaro e Urbino

FUNZIONI NON FONDAMENTALI (SERV. 3) - Resp. PACCHIAROTTI ANDREA

SPESE PER MISSIONI, PROGRAMMI E MACROAGGREGATI PER CAPITOLI

MISSIONE PROGRAMMA TITOLO MACROAGGREGATO CAPITOLO	DENOMINAZIONE	RESIDUI PRESUNTI AL TERMINE DELL'ESERCIZIO 2016		PREVISIONI DEFINITIVE DELL'ANNO 2016	PREVISIONI		
					PREVISIONI ANNO 2017	PREVISIONI DELL'ANNO 2018	PREVISIONI DELL'ANNO 2019
Totale Macroaggr. 104	Trasferimenti correnti	244.424,50	previsione di competenza <i>di cui già impegnato*</i> previsione di cassa <i>a fondo pluriennale vincolato</i>	244.427,50 109.731,00 354.158,50 109.731,00	109.731,00 0,00 354.155,50	0,00 0,00	0,00 0,00
Totale Titolo 1	Spese correnti	413.426,28	previsione di competenza <i>di cui già impegnato*</i> previsione di cassa <i>a fondo pluriennale vincolato</i>	549.274,75 134.769,04 760.880,95 134.769,04	326.103,90 134.769,04 739.530,18	0,00 0,00	0,00 0,00
Titolo 2	Spese in conto capitale						
Macroaggregato 202	Investimenti fissi lordi e acquisto di terreni						
525650/0	Spese per attuazione progetti comunitari Ambiente-Progetto Life-Strade:acquisti mobili,attrezzature-v.cap.4165e	0,00	previsione di competenza <i>di cui già impegnato*</i> previsione di cassa <i>a fondo pluriennale vincolato</i>	0,00 0,00	0,00 0,00	0,00	0,00
551000/3	Interventi, sistemazione, ristrutturazione all'impianto di tricotoltura	1.509,68	previsione di competenza <i>di cui già impegnato*</i> previsione di cassa <i>a fondo pluriennale vincolato</i>	43.544,13 49.592,64 6.048,51	6.048,51 6.048,51 7.558,19	0,00	0,00
551100/0	Lavori ed interventi per realizzazione campo gara di pesca sportiva in loc. Tavernelle (F.Metauro) Com. Serrangurina - fin. c. 10181e	0,00	previsione di competenza <i>di cui già impegnato*</i> previsione di cassa <i>a fondo pluriennale vincolato</i>	0,00 0,00	0,00 0,00	0,00	0,00
551230/0	Lavori per interventi diversi per l'attuazione di progetti comunitari inerenti la Pesca finanziati con trasferimenti U.E.-c.6723e	0,00	previsione di competenza <i>di cui già impegnato*</i> previsione di cassa <i>a fondo pluriennale vincolato</i>	1.007,90 1.007,90	0,00 0,00	0,00	0,00
555230/0	Acquisto mobili per realizzazione progetti comunitari inerenti la Pesca finanziati con trasferimenti U.E.-c.6723e	0,00	previsione di competenza <i>di cui già impegnato*</i> previsione di cassa <i>a fondo pluriennale vincolato</i>	0,00 1.570,92	0,00 0,00	0,00	0,00
Totale Macroaggr. 202	Investimenti fissi lordi e acquisto di terreni	1.509,68	previsione di competenza <i>di cui già impegnato*</i> previsione di cassa <i>a fondo pluriennale vincolato</i>	44.552,03 52.171,46 6.048,51	6.048,51 7.558,19	0,00 0,00	0,00 0,00
Totale Titolo 2	Spese in conto capitale	1.509,68	previsione di competenza <i>di cui già impegnato*</i> previsione di cassa <i>a fondo pluriennale vincolato</i>	44.552,03 52.171,46 6.048,51	6.048,51 7.558,19	0,00 0,00	0,00 0,00
Totale Programma 02	Caccia e pesca	414.935,96	previsione di competenza <i>di cui già impegnato*</i> previsione di cassa <i>a fondo pluriennale vincolato</i>	593.826,78 813.052,41 140.817,55	332.152,41 140.817,55 747.088,37	0,00 0,00	0,00 0,00
Totale MISSIONE 16	Agricoltura, politiche agroalimentari e pesca	437.090,01	previsione di competenza <i>di cui già impegnato*</i> previsione di cassa <i>a fondo pluriennale vincolato</i>	601.886,78 835.206,46 140.817,55	332.152,41 140.817,55 769.242,42	0,00 0,00	0,00 0,00
TOTALE MISSIONI		437.090,01	previsione di competenza <i>di cui già impegnato*</i> previsione di cassa <i>a fondo pluriennale vincolato</i>	601.886,78 835.206,46 140.817,55	332.152,41 140.817,55 769.242,42	0,00 0,00	0,00 0,00
TOTALE GENERALE DELLE SPESE		437.090,01	previsione di competenza <i>di cui già impegnato*</i> previsione di cassa <i>a fondo pluriennale vincolato</i>	601.886,78 835.206,46 140.817,55	332.152,41 140.817,55 769.242,42	0,00 0,00	0,00 0,00



Provincia di Pesaro e Urbino

FUNZIONI NON FONDAMENTALI (SERV. 4) - Resp. SORBINI SANDRO SPESE PER MISSIONI, PROGRAMMI E MACROAGGREGATI PER CAPITOLI

MISSIONE PROGRAMMA TITOLO MACROAGGREGATO CAPITOLO	DENOMINAZIONE	RESIDUI PRESUNTI AL TERMINI DELL'ESERCIZIO 2016		PREVISIONI DEFINITIVE DELL'ANNO 2016			
					PREVISIONI ANNO 2017	PREVISIONI DELL'ANNO 2018	PREVISIONI DELL'ANNO 2019
DISAVANZO DI AMMINISTRAZIONE				0,00	0,00	0,00	0,00
MISSIONE	10	Trasporti e diritto alla mobilità					
1005 Programma	05	Viabilità e infrastrutture stradali					
TITOLO	1	Spese correnti					
MACROAGGREGATO	103	Acquisto di beni e servizi					
40483/0	Ordinaria manutenzione alle strade ex ANAS-ved.c.4038e	624.865,33	previsione di competenza di cui già impegnato*	955.541,34	0,00	0,00	0,00
			previsione di cassa a fondo pluriennale vincolato	955.541,34	624.865,33		
40503/1	Strade ex Anas:spese per utenze Acqua (ved.cap.4038e)	0,00	previsione di competenza di cui già impegnato*	0,00	1.000,00	0,00	0,00
			previsione di cassa a fondo pluriennale vincolato	0,00	1.000,00		
40503/2	Strade ex Anas:spese per utenze Gas (ved.cap.4038e)	0,00	previsione di competenza di cui già impegnato*	0,00	500,00	0,00	0,00
			previsione di cassa a fondo pluriennale vincolato	0,00	500,00		
40503/3	Strade ex Anas:spese per utenze Enel (ved.cap.4038e)	0,00	previsione di competenza di cui già impegnato*	0,00	520.000,00	0,00	0,00
			previsione di cassa a fondo pluriennale vincolato	0,00	520.000,00		
Totale Macroaggr. 103	Acquisto di beni e servizi	624.865,33	previsione di competenza di cui già impegnato*	955.541,34	521.500,00	0,00	0,00
			previsione di cassa a fondo pluriennale vincolato	955.541,34	1.146.365,33	0,00	0,00
Totale Titolo 1	Spese correnti	624.865,33	previsione di competenza di cui già impegnato*	955.541,34	521.500,00	0,00	0,00
			previsione di cassa a fondo pluriennale vincolato	955.541,34	1.146.365,33	0,00	0,00
Totale Programma 05	Viabilità e infrastrutture stradali	624.865,33	previsione di competenza di cui già impegnato*	955.541,34	521.500,00	0,00	0,00
			previsione di cassa a fondo pluriennale vincolato	955.541,34	1.146.365,33	0,00	0,00
Totale MISSIONE 10	Trasporti e diritto alla mobilità	624.865,33	previsione di competenza di cui già impegnato*	955.541,34	521.500,00	0,00	0,00
			previsione di cassa a fondo pluriennale vincolato	955.541,34	1.146.365,33	0,00	0,00
TOTALE MISSIONI		624.865,33	previsione di competenza di cui già impegnato*	955.541,34	521.500,00	0,00	0,00
			previsione di cassa a fondo pluriennale vincolato	955.541,34	1.146.365,33	0,00	0,00
TOTALE GENERALE DELLE SPESE		624.865,33	previsione di competenza di cui già impegnato*	955.541,34	521.500,00	0,00	0,00
			previsione di cassa a fondo pluriennale vincolato	955.541,34	1.146.365,33	0,00	0,00



Provincia di Pesaro e Urbino

SERVIZIO 6 - PIANIFICAZIONE TERRITORIALE - URBANISTICA - EDILIZIA - GESTIONE RISERVA NATURALE STATALE "GOLA DEL FURLO" - Resp. BARTOLI MAURIZIO SPESE PER MISSIONI, PROGRAMMI E MACROAGGREGATI PER CAPITOLI

MISSIONE PROGRAMMA TITOLO MACROAGGREGATO CAPITOLO	DENOMINAZIONE	RESIDUI PRESUNTI AL TERMINE DELL'ESERCIZIO 2016		PREVISIONI DEFINITIVE DELL'ANNO 2016			
					PREVISIONI ANNO 2017	PREVISIONI DELL'ANNO 2018	PREVISIONI DELL'ANNO 2019
DISAVANZO DI AMMINISTRAZIONE				0,00	0,00	0,00	0,00
MISSIONE 01	Servizi istituzionali, generali e di gestione						
0103 Programma 03	Gestione economica, finanziaria, programmazione e provveditorato						
TITOLO 1	Spese correnti						
Macroaggregato 103	Acquisto di beni e servizi						
3333/1	Acqua Utenze uffici prov.li e fabbricati non adibiti a servizi provinciali	10.537,08	previsione di competenza <i>di cui già impegnato*</i> previsione di cassa <i>a fondo pluriennale vincolato</i>	12.000,00 18.600,28	12.000,00 22.537,08	0,00	0,00
3333/2	Gas utenze uffici prov.li e fabbricati non adibiti a servizi provinciali	4.577,69	previsione di competenza <i>di cui già impegnato*</i> previsione di cassa <i>a fondo pluriennale vincolato</i>	10.550,00 14.600,76	10.550,00 15.127,69	0,00	0,00
3333/3	Enel uffici prov.li e fabbricati non adibiti a servizi provinciali (ex 43100/1)	1.890,76	previsione di competenza <i>di cui già impegnato*</i> previsione di cassa <i>a fondo pluriennale vincolato</i>	16.000,00 29.062,20	15.000,00 16.890,76	0,00	0,00
43100/1	(v.c.nuovo 3333/3) Enel uffici prov.li e fabbricati non adibiti a servizi provinciali	82.439,94	previsione di competenza <i>di cui già impegnato*</i> previsione di cassa <i>a fondo pluriennale vincolato</i>	145.000,00 164.984,07	145.000,00 227.439,94	0,00	0,00
Totale Macroaggr. 103	Acquisto di beni e servizi	99.445,47	previsione di competenza <i>di cui già impegnato*</i> previsione di cassa <i>a fondo pluriennale vincolato</i>	183.550,00 227.247,31	182.550,00 281.995,47	0,00 0,00	0,00 0,00
Totale Titolo 1	Spese correnti	99.445,47	previsione di competenza <i>di cui già impegnato*</i> previsione di cassa <i>a fondo pluriennale vincolato</i>	183.550,00 227.247,31	182.550,00 281.995,47	0,00 0,00	0,00 0,00
Totale Programma 03	Gestione economica, finanziaria, programmazione e provveditorato	99.445,47	previsione di competenza <i>di cui già impegnato*</i> previsione di cassa <i>a fondo pluriennale vincolato</i>	183.550,00 227.247,31	182.550,00 281.995,47	0,00 0,00	0,00 0,00
0106 Programma 06	Ufficio tecnico						
TITOLO 1	Spese correnti						
Macroaggregato 103	Acquisto di beni e servizi						
6333/0	Gestione appalto servizio e O.M. Fabbricati (ex 43100/3)	154.919,77	previsione di competenza <i>di cui già impegnato*</i> previsione di cassa <i>a fondo pluriennale vincolato</i>	154.919,77 154.919,77	154.919,77 309.839,54	0,00	0,00
6343/0	Pronto intervento uffici prov.li e fabbricati (ex 43100/5)	0,00	previsione di competenza <i>di cui già impegnato*</i> previsione di cassa <i>a fondo pluriennale vincolato</i>	0,00 0,00	0,00 0,00	0,00	0,00
6353/0	Spese per verifiche e controlli di legge su fabbricati e impianti (ex 53000/10)	0,00	previsione di competenza <i>di cui già impegnato*</i> previsione di cassa <i>a fondo pluriennale vincolato</i>	0,00 0,00	0,00 0,00	0,00	0,00
6373/0	prestazioni di servizi per indagini diagnostiche sui solai degli edifici scolastici (v.c.3464e)	32.386,90	previsione di competenza <i>di cui già impegnato*</i> previsione di cassa	121.450,00 121.450,00	0,00 32.386,90	0,00	0,00



Provincia di Pesaro e Urbino

SERVIZIO 6 - PIANIFICAZIONE TERRITORIALE - URBANISTICA - EDILIZIA - GESTIONE RISERVA NATURALE STATALE "GOLA DEL FURLO" - Resp. BARTOLI MAURIZIO SPESE PER MISSIONI, PROGRAMMI E MACROAGGREGATI PER CAPITOLI

MISSIONE PROGRAMMA TITOLO MACROAGGREGATO CAPITOLO	DENOMINAZIONE	RESIDUI PRESUNTI AL TERMINE DELL'ESERCIZIO 2016		PREVISIONI DEFINITIVE DELL'ANNO 2016			
					PREVISIONI ANNO 2017	PREVISIONI DELL'ANNO 2018	PREVISIONI DELL'ANNO 2019
			<i>a fondo pluriennale vincolato</i>				
42000/1	Materiali vari per ordinaria manutenzione sede centrale e fabbricati non adibiti a servizi provinciali	0,00	previsione di competenza <i>di cui già impegnato*</i> previsione di cassa <i>a fondo pluriennale vincolato</i>	0,00 0,00	0,00 0,00	0,00 0,00	0,00 0,00
43100/3	(v.c.nuovo 6333)Gestione appalto servizio e O.M. Fabbricati	1.936,78	previsione di competenza <i>di cui già impegnato*</i> previsione di cassa <i>a fondo pluriennale vincolato</i>	87.435,71 100.555,88	52.000,00 53.936,78	0,00 0,00	0,00 0,00
43100/5	(v.c.nuovo 6343)Pronto intervento uffici prov.li e fabbricati	6.084,00	previsione di competenza <i>di cui già impegnato*</i> previsione di cassa <i>a fondo pluriennale vincolato</i>	8.980,00 15.488,18	8.980,00 15.064,00	0,00 0,00	0,00 0,00
53000/10	(v.c.nuovo 6353)Spese per verifiche e controlli di legge su fabbricati e impianti	14.286,00	previsione di competenza <i>di cui già impegnato*</i> previsione di cassa <i>a fondo pluriennale vincolato</i>	20.000,00 38.551,54	20.000,00 34.286,00	0,00 0,00	0,00 0,00
Totale Macroaggr. 103	Acquisto di beni e servizi	209.613,45	previsione di competenza <i>di cui già impegnato*</i> previsione di cassa <i>a fondo pluriennale vincolato</i>	392.785,48 430.965,37	235.899,77 445.513,22	0,00 0,00	0,00 0,00
Macroaggregato 104	Trasferimenti correnti						
6044/0	Trasferimenti correnti connessi a spese per interventi su edifici prov.li	0,00	previsione di competenza <i>di cui già impegnato*</i> previsione di cassa <i>a fondo pluriennale vincolato</i>	348,00 348,00	0,00 0,00	0,00 0,00	0,00 0,00
Totale Macroaggr. 104	Trasferimenti correnti	0,00	previsione di competenza <i>di cui già impegnato*</i> previsione di cassa <i>a fondo pluriennale vincolato</i>	348,00 348,00	0,00 0,00	0,00 0,00	0,00 0,00
Totale Titolo 1	Spese correnti	209.613,45	previsione di competenza <i>di cui già impegnato*</i> previsione di cassa <i>a fondo pluriennale vincolato</i>	393.133,48 431.313,37	235.899,77 445.513,22	0,00 0,00	0,00 0,00
TITOLO 2	Spese in conto capitale						
Macroaggregato 202	Investimenti fissi lordi e acquisto di terreni						
76012/0	Acquisto, costruzione e sistemazione fabbricati e impianti non adibiti a servizi prov.li e uffici provinciali(ex cap.36110/1)	249,51	previsione di competenza <i>di cui già impegnato*</i> previsione di cassa <i>a fondo pluriennale vincolato</i>	0,00 49.937,62	0,00 249,51	0,00 0,00	0,00 0,00
76022/0	straordinaria manutenzione patrimonio immobiliare prov.le (uff. tecn) ex cap.36110/1	32.084,97	previsione di competenza <i>di cui già impegnato*</i> previsione di cassa <i>a fondo pluriennale vincolato</i>	225.684,77 445.657,12	0,00 32.084,97	0,00 0,00	0,00 0,00
76512/0	Rinnovo attrezzature n.a.c.Ufficio Tecnico	0,00	previsione di competenza <i>di cui già impegnato*</i> previsione di cassa <i>a fondo pluriennale vincolato</i>	0,00 0,00	0,00 0,00	0,00 0,00	0,00 0,00
361100/1	(v.c.nuovi 76012,76022)Acq, costruzione e sistemazione fabbricati e impianti non adibiti a servizi prov.li e uffici prov.i	3.295,62	previsione di competenza <i>di cui già impegnato*</i> previsione di cassa	0,00 62.181,09	0,00 3.295,62	0,00 0,00	0,00 0,00



Provincia di Pesaro e Urbino

SERVIZIO 6 - PIANIFICAZIONE TERRITORIALE - URBANISTICA - EDILIZIA - GESTIONE RISERVA NATURALE STATALE "GOLA DEL FURLO" - Resp. BARTOLI MAURIZIO SPESE PER MISSIONI, PROGRAMMI E MACROAGGREGATI PER CAPITOLI

MISSIONE PROGRAMMA TITOLO MACROAGGREGATO CAPITOLO	DENOMINAZIONE	RESIDUI PRESUNTI AL TERMINE DELL'ESERCIZIO 2016		PREVISIONI DEFINITIVE DELL'ANNO 2016			
					PREVISIONI ANNO 2017	PREVISIONI DELL'ANNO 2018	PREVISIONI DELL'ANNO 2019
			<i>a fondo pluriennale vincolato</i>				
631050/2	Ristrutturazione ex carcere minorile da adibire a sede Centro Impiego di Pesaro e straordinaria manutenz.fabbricati adibiti a Centri Impiego	0,00	previsione di competenza	0,00	0,00	0,00	0,00
			<i>di cui già impegnato*</i>				
			previsione di cassa	0,00	0,00		
			<i>a fondo pluriennale vincolato</i>				
Totale Macroaggr. 202	Investimenti fissi lordi e acquisto di terreni	35.630,10	previsione di competenza	225.684,77	0,00	0,00	0,00
			<i>di cui già impegnato*</i>			0,00	0,00
			previsione di cassa	557.775,83	35.630,10		
			<i>a fondo pluriennale vincolato</i>				
Macroaggregato 203	Contributi agli investimenti						
76013/0	Trasferimenti in c/cap. connessi a interventi di sistemazione edifici prov.li	0,00	previsione di competenza	7.956,69	0,00	0,00	0,00
			<i>di cui già impegnato*</i>				
			previsione di cassa	7.956,69	0,00		
			<i>a fondo pluriennale vincolato</i>				
Totale Macroaggr. 203	Contributi agli investimenti	0,00	previsione di competenza	7.956,69	0,00	0,00	0,00
			<i>di cui già impegnato*</i>			0,00	0,00
			previsione di cassa	7.956,69	0,00		
			<i>a fondo pluriennale vincolato</i>				
Totale Titolo 2	Spese in conto capitale	35.630,10	previsione di competenza	233.641,46	0,00	0,00	0,00
			<i>di cui già impegnato*</i>			0,00	0,00
			previsione di cassa	565.732,52	35.630,10		
			<i>a fondo pluriennale vincolato</i>				
Totale Programma 06	Ufficio tecnico	245.243,55	previsione di competenza	626.774,94	235.899,77	0,00	0,00
			<i>di cui già impegnato*</i>			0,00	0,00
			previsione di cassa	997.045,89	481.143,32		
			<i>a fondo pluriennale vincolato</i>				
Totale MISSIONE 01	Servizi istituzionali, generali e di gestione	344.689,02	previsione di competenza	810.324,94	418.449,77	0,00	0,00
			<i>di cui già impegnato*</i>			0,00	0,00
			previsione di cassa	1.224.293,20	763.138,79		
			<i>a fondo pluriennale vincolato</i>				



Provincia di Pesaro e Urbino

SERVIZIO 6 - PIANIFICAZIONE TERRITORIALE - URBANISTICA - EDILIZIA - GESTIONE RISERVA NATURALE STATALE "GOLA DEL FURLO" - Resp. BARTOLI MAURIZIO SPESE PER MISSIONI, PROGRAMMI E MACROAGGREGATI PER CAPITOLI

MISSIONE PROGRAMMA TITOLO MACROAGGREGATO CAPITOLO	DENOMINAZIONE	RESIDUI PRESUNTI AL TERMINO DELL'ESERCIZIO 2016		PREVISIONI DEFINITIVE DELL'ANNO 2016			
					PREVISIONI ANNO 2017	PREVISIONI DELL'ANNO 2018	PREVISIONI DELL'ANNO 2019
MISSIONE 04	Istruzione e diritto allo studio						
0402 Programma 02	Altri ordini di istruzione non universitaria						
TITOLO 1	Spese correnti						
Macroaggregato 103	Acquisto di beni e servizi						
15023/0	Spese per acquisto beni di consumo per istituti scolastici	0,00	previsione di competenza <i>di cui già impegnato*</i>	0,00	1.000,00	0,00	0,00
			previsione di cassa <i>a fondo pluriennale vincolato</i>	0,00	1.000,00		
15313/1	Acqua Istituti scolastici	1.212,81	previsione di competenza <i>di cui già impegnato*</i>	1.800,00	3.300,00	0,00	0,00
			previsione di cassa <i>a fondo pluriennale vincolato</i>	2.366,81	4.512,81		
15313/2	GAS Istituti scolastici	14.940,81	previsione di competenza <i>di cui già impegnato*</i>	24.115,54	24.000,00	0,00	0,00
			previsione di cassa <i>a fondo pluriennale vincolato</i>	31.715,54	38.940,81		
15323/0	Spesa per lavori di ordinaria manutenzione edifici scolastici Campus (vedi cap.8055e)	0,00	previsione di competenza <i>di cui già impegnato*</i>	2.000,00	4.000,00	0,00	0,00
			previsione di cassa <i>a fondo pluriennale vincolato</i>	2.000,00	4.000,00		
15353/0	Gestione appalto servizi Istituti scolastici e ordinaria manutenzione (ex93100/2)	1.661.908,53	previsione di competenza <i>di cui già impegnato*</i>	1.661.908,53	1.665.300,00	0,00	0,00
			previsione di cassa <i>a fondo pluriennale vincolato</i>	1.661.908,53	3.327.208,53		
15363/0	Pronto intervento Istituti scolastici (ex93100/4)	0,00	previsione di competenza <i>di cui già impegnato*</i>	0,00	50.000,00	0,00	0,00
			previsione di cassa <i>a fondo pluriennale vincolato</i>	0,00	50.000,00		
92050/0	Acquisto materiali vari per ordinaria manutenzione istituti scolastici compresi istituti legge 23/96	252,84	previsione di competenza <i>di cui già impegnato*</i>	0,00	0,00	0,00	0,00
			previsione di cassa <i>a fondo pluriennale vincolato</i>	252,84	252,84		
93100/1	(v. nuovo c. 15313/3) Enel Istituti scolastici	53.886,23	previsione di competenza <i>di cui già impegnato*</i>	100.000,00	32.875,24	0,00	0,00
			previsione di cassa <i>a fondo pluriennale vincolato</i>	119.089,38	86.761,47		
93100/2	(v.nuovo c.15353/0) Gestione appalto servizi Istituti scolastici e ordinaria manutenzione	0,00	previsione di competenza <i>di cui già impegnato*</i>	776.951,33	702.082,13	0,00	0,00
			previsione di cassa <i>a fondo pluriennale vincolato</i>	776.951,33	702.082,13		
93100/4	(v.c.nuovo 15363) Pronto intervento Istituti scolastici	0,00	previsione di competenza <i>di cui già impegnato*</i>	0,00	0,00	0,00	0,00
			previsione di cassa <i>a fondo pluriennale vincolato</i>	0,00	0,00		
113100/2	Ordinaria manutenzione locali ed impianti provveditorato	0,00	previsione di competenza <i>di cui già impegnato*</i>	0,00	0,00	0,00	0,00
			previsione di cassa <i>a fondo pluriennale vincolato</i>	0,00	0,00		



Provincia di Pesaro e Urbino

SERVIZIO 6 - PIANIFICAZIONE TERRITORIALE - URBANISTICA - EDILIZIA - GESTIONE RISERVA NATURALE STATALE "GOLA DEL FURLO" - Resp. BARTOLI MAURIZIO SPESE PER MISSIONI, PROGRAMMI E MACROAGGREGATI PER CAPITOLI

MISSIONE PROGRAMMA TITOLO MACROAGGREGATO CAPITOLO	DENOMINAZIONE	RESIDUI PRESUNTI AL TERMINE DELL'ESERCIZIO 2016		PREVISIONI DEFINITIVE DELL'ANNO 2016			
					PREVISIONI ANNO 2017	PREVISIONI DELL'ANNO 2018	PREVISIONI DELL'ANNO 2019
Totale Macroaggr. 103	Acquisto di beni e servizi	1.732.201,22	previsione di competenza <i>di cui già impegnato*</i> previsione di cassa <i>a fondo pluriennale vincolato</i>	2.566.775,40 2.594.284,43	2.482.557,37 4.214.758,59	0,00 0,00	0,00 0,00
Macroaggregato 104	Trasferimenti correnti						
15064/0	Trasferimenti a Unione di Comuni per iniziative inerenti l'istruzione (v.3465e)	0,00	previsione di competenza <i>di cui già impegnato*</i> previsione di cassa <i>a fondo pluriennale vincolato</i>	0,00 0,00	10.500,00 10.500,00	0,00	0,00
Totale Macroaggr. 104	Trasferimenti correnti	0,00	previsione di competenza <i>di cui già impegnato*</i> previsione di cassa <i>a fondo pluriennale vincolato</i>	0,00 0,00	10.500,00 10.500,00	0,00 0,00	0,00 0,00
Totale Titolo 1	Spese correnti	1.732.201,22	previsione di competenza <i>di cui già impegnato*</i> previsione di cassa <i>a fondo pluriennale vincolato</i>	2.566.775,40 2.594.284,43	2.493.057,37 4.225.258,59	0,00 0,00	0,00 0,00
TITOLO 2	Spese in conto capitale						
Macroaggregato 202	Investimenti fissi lordi e acquisto di terreni						
85012/0	Acquisto, costruzione, ristrutturazione fabbricati e impianti istituti scolastici (ex 411000/1)	653.393,28	previsione di competenza <i>di cui già impegnato*</i> previsione di cassa <i>a fondo pluriennale vincolato</i>	2.874.757,73 3.740.394,40 482.947,65	4.819.481,14 719.315,14 2.200.000,00	0,00	0,00
85022/0	Ristrutturazione patrimonio immobiliare edifici scolastici (ex.411000/1 uff.tecn.)	166.595,28	previsione di competenza <i>di cui già impegnato*</i> previsione di cassa <i>a fondo pluriennale vincolato</i>	538.094,17 1.121.364,74	0,00 166.595,28	0,00	0,00
85032/0	Realizzazione nuovosito Ipsar,S.Marta,Branca finanziato c/fondi MIUR Progetto Scuola Innovativa-c.9511e	0,00	previsione di competenza <i>di cui già impegnato*</i> previsione di cassa <i>a fondo pluriennale vincolato</i>	0,00 0,00	0,00 0,00	0,00	0,00
85042/0	Spese per lavori Istituto S.Marta finanziati con trasferimento Comune di Pesaro-c.11194e	0,00	previsione di competenza <i>di cui già impegnato*</i> previsione di cassa <i>a fondo pluriennale vincolato</i>	0,00 0,00	0,00 0,00	0,00	0,00
85052/0	Acquisto, costruzione, ristrutturazione fabbricati e impianti istituti scolastici finanz. c/mutuo CDDPP	54.243,77	previsione di competenza <i>di cui già impegnato*</i> previsione di cassa <i>a fondo pluriennale vincolato</i>	440.000,00 1.310.000,00 870.000,00	870.000,00 924.243,77	0,00	0,00
411000/1	(v.c.nuovo 85012-85022) Acquisto, costruzione,ristrutturazione fabbricati e impianti istituti scolastici	667.604,40	previsione di competenza <i>di cui già impegnato*</i> previsione di cassa <i>a fondo pluriennale vincolato</i>	1.502.457,48 3.887.945,06 3.147,96	1.241.199,85 1.241.199,85 1.908.804,25	0,00	0,00
Totale Macroaggr. 202	Investimenti fissi lordi e acquisto di terreni	1.541.836,73	previsione di competenza <i>di cui già impegnato*</i> previsione di cassa <i>a fondo pluriennale vincolato</i>	5.355.309,38 10.059.704,20 1.356.095,61	6.930.680,99 2.830.514,99 5.199.643,30	0,00 0,00	0,00 0,00
Macroaggregato 203	Contributi agli investimenti						
417010/0	Edilizia scolastica. Piano annuale e triennale Legge 23/96 ecc. Trasferimenti ai Comuni (vedi cap. 10051 e)	59.100,00	previsione di competenza <i>di cui già impegnato*</i> previsione di cassa <i>a fondo pluriennale vincolato</i>	0,00 220.592,94	0,00 59.100,00	0,00	0,00



Provincia di Pesaro e Urbino

SERVIZIO 6 - PIANIFICAZIONE TERRITORIALE - URBANISTICA - EDILIZIA - GESTIONE RISERVA NATURALE STATALE "GOLA DEL FURLO" - Resp. BARTOLI MAURIZIO SPESE PER MISSIONI, PROGRAMMI E MACROAGGREGATI PER CAPITOLI

MISSIONE PROGRAMMA TITOLO MACROAGGREGATO CAPITOLO	DENOMINAZIONE	RESIDUI PRESUNTI AL TERMINE DELL'ESERCIZIO 2016		PREVISIONI DEFINITIVE DELL'ANNO 2016			
					PREVISIONI ANNO 2017	PREVISIONI DELL'ANNO 2018	PREVISIONI DELL'ANNO 2019
Totale Macroaggr. 203	Contributi agli investimenti	59.100,00	previsione di competenza <i>di cui già impegnato*</i> previsione di cassa <i>a fondo pluriennale vincolato</i>	0,00 220.592,94	0,00 59.100,00	0,00 0,00	0,00 0,00
Macroaggregato 205 85023/0	Altre spese in conto capitale trasferimento in c/capitale alla Regione per somme incassate in eccesso	0,00	previsione di competenza <i>di cui già impegnato*</i> previsione di cassa <i>a fondo pluriennale vincolato</i>	0,00 0,00	0,00 0,00	0,00 0,00	0,00 0,00
Totale Macroaggr. 205	Altre spese in conto capitale	0,00	previsione di competenza <i>di cui già impegnato*</i> previsione di cassa <i>a fondo pluriennale vincolato</i>	0,00 0,00	0,00 0,00	0,00 0,00	0,00 0,00
Totale Titolo 2	Spese in conto capitale	1.600.936,73	previsione di competenza <i>di cui già impegnato*</i> previsione di cassa <i>a fondo pluriennale vincolato</i>	5.355.309,38 10.280.297,14 1.356.095,61	6.930.680,99 2.830.514,99 5.258.743,30	0,00 0,00	0,00 0,00
Totale Programma 02	Altri ordini di istruzione non universitaria	3.333.137,95	previsione di competenza <i>di cui già impegnato*</i> previsione di cassa <i>a fondo pluriennale vincolato</i>	7.922.084,78 12.874.581,57 1.356.095,61	9.423.738,36 2.830.514,99 9.484.001,89	0,00 0,00	0,00 0,00
Totale MISSIONE 04	Istruzione e diritto allo studio	3.333.137,95	previsione di competenza <i>di cui già impegnato*</i> previsione di cassa <i>a fondo pluriennale vincolato</i>	7.922.084,78 12.874.581,57 1.356.095,61	9.423.738,36 2.830.514,99 9.484.001,89	0,00 0,00	0,00 0,00



Provincia di Pesaro e Urbino

SERVIZIO 6 - PIANIFICAZIONE TERRITORIALE - URBANISTICA - EDILIZIA - GESTIONE RISERVA NATURALE STATALE "GOLA DEL FURLO" - Resp. BARTOLI MAURIZIO SPESE PER MISSIONI, PROGRAMMI E MACROAGGREGATI PER CAPITOLI

MISSIONE PROGRAMMA TITOLO MACROAGGREGATO CAPITOLO	DENOMINAZIONE	RESIDUI PRESUNTI AL TERMINE DELL'ESERCIZIO 2016		PREVISIONI DEFINITIVE DELL'ANNO 2016			
					PREVISIONI ANNO 2017	PREVISIONI DELL'ANNO 2018	PREVISIONI DELL'ANNO 2019
MISSIONE 05	Tutela e valorizzazione dei beni e delle attività culturali						
0501 Programma 01	Valorizzazione dei beni di interesse storico						
Titolo 2	Spese in conto capitale						
Macroaggregato 202	Investimenti fissi lordi e acquisto di terreni						
441050/0	Acquisto e recupero (PRU) del Mulino di ponte Vecchio in Comune di colbordolo - Sistemazione spazi museali	1.770,17	previsione di competenza <i>di cui già impegnato*</i> previsione di cassa <i>a fondo pluriennale vincolato</i>	0,00 2.995,17	0,00 1.770,17	0,00 0,00	0,00 0,00
Totale Macroaggr. 202	Investimenti fissi lordi e acquisto di terreni	1.770,17	previsione di competenza <i>di cui già impegnato*</i> previsione di cassa <i>a fondo pluriennale vincolato</i>	0,00 2.995,17	0,00 1.770,17	0,00 0,00	0,00 0,00
Totale Titolo 2	Spese in conto capitale	1.770,17	previsione di competenza <i>di cui già impegnato*</i> previsione di cassa <i>a fondo pluriennale vincolato</i>	0,00 2.995,17	0,00 1.770,17	0,00 0,00	0,00 0,00
Totale Programma 01	Valorizzazione dei beni di interesse storico	1.770,17	previsione di competenza <i>di cui già impegnato*</i> previsione di cassa <i>a fondo pluriennale vincolato</i>	0,00 2.995,17	0,00 1.770,17	0,00 0,00	0,00 0,00
Totale MISSIONE 05	Tutela e valorizzazione dei beni e delle attività culturali	1.770,17	previsione di competenza <i>di cui già impegnato*</i> previsione di cassa <i>a fondo pluriennale vincolato</i>	0,00 2.995,17	0,00 1.770,17	0,00 0,00	0,00 0,00



Provincia di Pesaro e Urbino

SERVIZIO 6 - PIANIFICAZIONE TERRITORIALE - URBANISTICA - EDILIZIA - GESTIONE RISERVA NATURALE STATALE "GOLA DEL FURLO" - Resp. BARTOLI MAURIZIO SPESE PER MISSIONI, PROGRAMMI E MACROAGGREGATI PER CAPITOLI

MISSIONE PROGRAMMA TITOLO MACROAGGREGATO CAPITOLO	DENOMINAZIONE	RESIDUI PRESUNTI AL TERMINE DELL'ESERCIZIO 2016		PREVISIONI DEFINITIVE DELL'ANNO 2016			
					PREVISIONI ANNO 2017	PREVISIONI DELL'ANNO 2018	PREVISIONI DELL'ANNO 2019
MISSIONE 06	Politiche giovanili, sport e tempo libero						
0601 Programma 01	Sport e tempo libero						
TITOLO 1	Spese correnti						
Macroaggregato 103	Acquisto di beni e servizi						
153000/0	Manutenzione locali e impianti palestre e piscine	4.803,99	previsione di competenza di cui già impegnato*	10.000,00	10.000,00	0,00	0,00
			previsione di cassa a fondo pluriennale vincolato	19.094,85	14.803,99		
Totale Macroaggr. 103	Acquisto di beni e servizi	4.803,99	previsione di competenza di cui già impegnato*	10.000,00	10.000,00	0,00	0,00
			previsione di cassa a fondo pluriennale vincolato	19.094,85	14.803,99	0,00	0,00
Totale Titolo 1	Spese correnti	4.803,99	previsione di competenza di cui già impegnato*	10.000,00	10.000,00	0,00	0,00
			previsione di cassa a fondo pluriennale vincolato	19.094,85	14.803,99	0,00	0,00
TITOLO 2	Spese in conto capitale						
Macroaggregato 202	Investimenti fissi lordi e acquisto di terreni						
471000/0	Sistemazione straordinaria delle palestre piscine	0,00	previsione di competenza di cui già impegnato*	12.500,00	0,00	0,00	0,00
			previsione di cassa a fondo pluriennale vincolato	35.741,37	0,00		
Totale Macroaggr. 202	Investimenti fissi lordi e acquisto di terreni	0,00	previsione di competenza di cui già impegnato*	12.500,00	0,00	0,00	0,00
			previsione di cassa a fondo pluriennale vincolato	35.741,37	0,00	0,00	0,00
Totale Titolo 2	Spese in conto capitale	0,00	previsione di competenza di cui già impegnato*	12.500,00	0,00	0,00	0,00
			previsione di cassa a fondo pluriennale vincolato	35.741,37	0,00	0,00	0,00
Totale Programma 01	Sport e tempo libero	4.803,99	previsione di competenza di cui già impegnato*	22.500,00	10.000,00	0,00	0,00
			previsione di cassa a fondo pluriennale vincolato	54.836,22	14.803,99	0,00	0,00
Totale MISSIONE 06	Politiche giovanili, sport e tempo libero	4.803,99	previsione di competenza di cui già impegnato*	22.500,00	10.000,00	0,00	0,00
			previsione di cassa a fondo pluriennale vincolato	54.836,22	14.803,99	0,00	0,00



Provincia di Pesaro e Urbino

SERVIZIO 6 - PIANIFICAZIONE TERRITORIALE - URBANISTICA - EDILIZIA - GESTIONE RISERVA NATURALE STATALE "GOLA DEL FURLO" - Resp. BARTOLI MAURIZIO SPESE PER MISSIONI, PROGRAMMI E MACROAGGREGATI PER CAPITOLI

MISSIONE PROGRAMMA TITOLO MACROAGGREGATO CAPITOLO	DENOMINAZIONE	RESIDUI PRESUNTI AL TERMINE DELL'ESERCIZIO 2016		PREVISIONI DEFINITIVE DELL'ANNO 2016			
					PREVISIONI ANNO 2017	PREVISIONI DELL'ANNO 2018	PREVISIONI DELL'ANNO 2019
MISSIONE 09	<i>Sviluppo sostenibile e tutela del territorio e dell'ambiente</i>						
0901 Programma 01	Difesa del suolo						
TITOLO 1	Spese correnti						
Macroaggregato 103	Acquisto di beni e servizi						
27313/1	Acqua: laghi di proprietà provinciale	0,00	previsione di competenza <i>di cui già impegnato*</i> previsione di cassa <i>a fondo pluriennale vincolato</i>	0,00 0,00 0,00	0,00 0,00 0,00	0,00 0,00 0,00	0,00 0,00 0,00
242300/1	Materiali di consumo ordinaria manutenzione laghi di proprietà prov.le	0,00	previsione di competenza <i>di cui già impegnato*</i> previsione di cassa <i>a fondo pluriennale vincolato</i>	0,00 0,00 0,00	0,00 0,00 0,00	0,00 0,00 0,00	0,00 0,00 0,00
243300/1	E.n.e.l. laghi proprietà prov.le	0,00	previsione di competenza <i>di cui già impegnato*</i> previsione di cassa <i>a fondo pluriennale vincolato</i>	0,00 0,00 0,00	0,00 0,00 0,00	0,00 0,00 0,00	0,00 0,00 0,00
Totale Macroaggr. 103	Acquisto di beni e servizi	0,00	previsione di competenza <i>di cui già impegnato*</i> previsione di cassa <i>a fondo pluriennale vincolato</i>	0,00 0,00 0,00	0,00 0,00 0,00	0,00 0,00 0,00	0,00 0,00 0,00
Totale Titolo 1	Spese correnti	0,00	previsione di competenza <i>di cui già impegnato*</i> previsione di cassa <i>a fondo pluriennale vincolato</i>	0,00 0,00 0,00	0,00 0,00 0,00	0,00 0,00 0,00	0,00 0,00 0,00
Totale Programma 01	Difesa del suolo	0,00	previsione di competenza <i>di cui già impegnato*</i> previsione di cassa <i>a fondo pluriennale vincolato</i>	0,00 0,00 0,00	0,00 0,00 0,00	0,00 0,00 0,00	0,00 0,00 0,00
0905 Programma 05	Aree protette, parchi naturali, protezione naturalistica e forestazione						
TITOLO 1	Spese correnti						
Macroaggregato 103	Acquisto di beni e servizi						
202550/0	Acquisto materiali vari per manutenzione Centro Floristico Marche e fabbricati servizio ambiente	0,00	previsione di competenza <i>di cui già impegnato*</i> previsione di cassa <i>a fondo pluriennale vincolato</i>	0,00 0,00 0,00	0,00 0,00 0,00	0,00 0,00 0,00	0,00 0,00 0,00
203550/2	Ordinaria manutenzione locali e impianti centro floristico marche, centro educazione ambientale, uffici e diversi fabbricati servizio ambien	0,00	previsione di competenza <i>di cui già impegnato*</i> previsione di cassa <i>a fondo pluriennale vincolato</i>	0,00 0,00 0,00	0,00 0,00 0,00	0,00 0,00 0,00	0,00 0,00 0,00
Totale Macroaggr. 103	Acquisto di beni e servizi	0,00	previsione di competenza <i>di cui già impegnato*</i> previsione di cassa <i>a fondo pluriennale vincolato</i>	0,00 0,00 0,00	0,00 0,00 0,00	0,00 0,00 0,00	0,00 0,00 0,00
Macroaggregato 104	Trasferimenti correnti						
32124/0	Spese per gestione riserva naturale del Furlo: Trasferimenti a Comuni (v.cap. 3440e)	0,00	previsione di competenza <i>di cui già impegnato*</i> previsione di cassa <i>a fondo pluriennale vincolato</i>	0,00 0,00 0,00	6.050,00 6.050,00 0,00	0,00 0,00 0,00	0,00 0,00 0,00
Totale Macroaggr. 104	Trasferimenti correnti	0,00	previsione di competenza <i>di cui già impegnato*</i> previsione di cassa <i>a fondo pluriennale vincolato</i>	0,00 0,00 0,00	6.050,00 6.050,00 0,00	0,00 0,00 0,00	0,00 0,00 0,00



Provincia di Pesaro e Urbino

SERVIZIO 6 - PIANIFICAZIONE TERRITORIALE - URBANISTICA - EDILIZIA - GESTIONE RISERVA NATURALE STATALE "GOLA DEL FURLO" - Resp. BARTOLI MAURIZIO SPESE PER MISSIONI, PROGRAMMI E MACROAGGREGATI PER CAPITOLI

MISSIONE PROGRAMMA MACROAGGREGATO CAPITOLO	DENOMINAZIONE	RESIDUI PRESUNTI AL TERMINE DELL'ESERCIZIO 2016		PREVISIONI DEFINITIVE DELL'ANNO 2016			
					PREVISIONI ANNO 2017	PREVISIONI DELL'ANNO 2018	PREVISIONI DELL'ANNO 2019
Totale Titolo 1	Spese correnti	0,00	previsione di competenza <i>di cui già impegnato*</i>	0,00	6.050,00	0,00	0,00
			previsione di cassa <i>a fondo pluriennale vincolato</i>	0,00	6.050,00	0,00	0,00
Totale Programma 05	Aree protette, parchi naturali, protezione naturalistica e forestazione	0,00	previsione di competenza <i>di cui già impegnato*</i>	0,00	6.050,00	0,00	0,00
			previsione di cassa <i>a fondo pluriennale vincolato</i>	0,00	6.050,00	0,00	0,00
Totale MISSIONE 09	Sviluppo sostenibile e tutela del territorio e dell'ambiente	0,00	previsione di competenza <i>di cui già impegnato*</i>	0,00	6.050,00	0,00	0,00
			previsione di cassa <i>a fondo pluriennale vincolato</i>	0,00	6.050,00	0,00	0,00



Provincia di Pesaro e Urbino

SERVIZIO 6 - PIANIFICAZIONE TERRITORIALE - URBANISTICA - EDILIZIA - GESTIONE RISERVA NATURALE STATALE "GOLA DEL FURLO" - Resp. BARTOLI MAURIZIO SPESE PER MISSIONI, PROGRAMMI E MACROAGGREGATI PER CAPITOLI

MISSIONE PROGRAMMA TITOLO MACROAGGREGATO CAPITOLO	DENOMINAZIONE	RESIDUI PRESUNTI AL TERMINE DELL'ESERCIZIO 2016		PREVISIONI DEFINITIVE DELL'ANNO 2016			
					PREVISIONI ANNO 2017	PREVISIONI DELL'ANNO 2018	PREVISIONI DELL'ANNO 2019
MISSIONE 10	Trasporti e diritto alla mobilità						
1005 Programma 05	Viabilità e infrastrutture stradali						
TITOLO 1	Spese correnti						
Macroaggregato 103	Acquisto di beni e servizi						
282510/0	Acquisto materiali di consumo per ordinaria manutenzione laboratori protetti	0,00	previsione di competenza <i>di cui già impegnato*</i> previsione di cassa <i>a fondo pluriennale vincolato</i>	0,00 0,00	0,00 0,00	0,00 0,00	0,00 0,00
Totale Macroaggr. 103	Acquisto di beni e servizi	0,00	previsione di competenza <i>di cui già impegnato*</i> previsione di cassa <i>a fondo pluriennale vincolato</i>	0,00 0,00	0,00 0,00	0,00 0,00	0,00 0,00
Totale Titolo 1	Spese correnti	0,00	previsione di competenza <i>di cui già impegnato*</i> previsione di cassa <i>a fondo pluriennale vincolato</i>	0,00 0,00	0,00 0,00	0,00 0,00	0,00 0,00
Totale Programma 05	Viabilità e infrastrutture stradali	0,00	previsione di competenza <i>di cui già impegnato*</i> previsione di cassa <i>a fondo pluriennale vincolato</i>	0,00 0,00	0,00 0,00	0,00 0,00	0,00 0,00
Totale MISSIONE 10	Trasporti e diritto alla mobilità	0,00	previsione di competenza <i>di cui già impegnato*</i> previsione di cassa <i>a fondo pluriennale vincolato</i>	0,00 0,00	0,00 0,00	0,00 0,00	0,00 0,00



Provincia di Pesaro e Urbino

SERVIZIO 6 - PIANIFICAZIONE TERRITORIALE - URBANISTICA - EDILIZIA - GESTIONE RISERVA NATURALE STATALE "GOLA DEL FURLO" - Resp. BARTOLI MAURIZIO SPESE PER MISSIONI, PROGRAMMI E MACROAGGREGATI PER CAPITOLI

MISSIONE PROGRAMMA TITOLO MACROAGGREGATO CAPITOLO	DENOMINAZIONE	RESIDUI PRESUNTI AL TERMINE DELL'ESERCIZIO 2016		PREVISIONI DEFINITIVE DELL'ANNO 2016			
					PREVISIONI ANNO 2017	PREVISIONI DELL'ANNO 2018	PREVISIONI DELL'ANNO 2019
MISSIONE 15	Politiche per il lavoro e la formazione professionale						
1501 Programma 01	Servizi per lo sviluppo del mercato del lavoro						
Titolo 1	Spese correnti						
Macroaggregato 103	Acquisto di beni e servizi						
313810/2	Spese per gestione centri per l'impiego (v. 4041e)	13.598,03	previsione di competenza di cui già impegnato*	94.144,86	34.308,79	0,00	0,00
			previsione di cassa a fondo pluriennale vincolato	137.765,83	47.906,82		
Totale Macroaggr. 103	Acquisto di beni e servizi	13.598,03	previsione di competenza di cui già impegnato*	94.144,86	34.308,79	0,00	0,00
			previsione di cassa a fondo pluriennale vincolato	137.765,83	47.906,82	0,00	0,00
Totale Titolo 1	Spese correnti	13.598,03	previsione di competenza di cui già impegnato*	94.144,86	34.308,79	0,00	0,00
			previsione di cassa a fondo pluriennale vincolato	137.765,83	47.906,82	0,00	0,00
Totale Programma 01	Servizi per lo sviluppo del mercato del lavoro	13.598,03	previsione di competenza di cui già impegnato*	94.144,86	34.308,79	0,00	0,00
			previsione di cassa a fondo pluriennale vincolato	137.765,83	47.906,82	0,00	0,00
Totale MISSIONE 15	Politiche per il lavoro e la formazione professionale	13.598,03	previsione di competenza di cui già impegnato*	94.144,86	34.308,79	0,00	0,00
			previsione di cassa a fondo pluriennale vincolato	137.765,83	47.906,82	0,00	0,00



Provincia di Pesaro e Urbino

SERVIZIO 6 - PIANIFICAZIONE TERRITORIALE - URBANISTICA - EDILIZIA - GESTIONE RISERVA NATURALE STATALE "GOLA DEL FURLO" - Resp. BARTOLI MAURIZIO SPESE PER MISSIONI, PROGRAMMI E MACROAGGREGATI PER CAPITOLI

MISSIONE PROGRAMMA TITOLO MACROAGGREGATO CAPITOLO	DENOMINAZIONE	RESIDUI PRESUNTI AL TERMINE DELL'ESERCIZIO 2016		PREVISIONI DEFINITIVE DELL'ANNO 2016	PREVISIONI		
					PREVISIONI ANNO 2017	PREVISIONI DELL'ANNO 2018	PREVISIONI DELL'ANNO 2019
MISSIONE 16	Agricoltura, politiche agroalimentari e pesca						
1601 Programma 01	Sviluppo del settore agricolo e del sistema agroalimentare						
Titolo 1	Spese correnti						
Macroaggregato 103	Acquisto di beni e servizi						
43100/2	Enel, acqua, gas azienda agraria (servizio rilevante ai fini i.v.a.)	167,65	previsione di competenza <i>di cui già impegnato*</i>	400,00	0,00	0,00	0,00
			previsione di cassa <i>a fondo pluriennale vincolato</i>	460,15	167,65		
Totale Macroaggr. 103	Acquisto di beni e servizi	167,65	previsione di competenza <i>di cui già impegnato*</i>	400,00	0,00	0,00	0,00
			previsione di cassa <i>a fondo pluriennale vincolato</i>	460,15	167,65	0,00	0,00
Totale Titolo 1	Spese correnti	167,65	previsione di competenza <i>di cui già impegnato*</i>	400,00	0,00	0,00	0,00
			previsione di cassa <i>a fondo pluriennale vincolato</i>	460,15	167,65	0,00	0,00
Totale Programma 01	Sviluppo del settore agricolo e del sistema agroalimentare	167,65	previsione di competenza <i>di cui già impegnato*</i>	400,00	0,00	0,00	0,00
			previsione di cassa <i>a fondo pluriennale vincolato</i>	460,15	167,65	0,00	0,00
1602 Programma 02	Caccia e pesca						
Titolo 1	Spese correnti						
Macroaggregato 103	Acquisto di beni e servizi						
60333/1	Acqua serre e vivai prov.li (servizio rilevante ai fini i.v.a.)	0,00	previsione di competenza <i>di cui già impegnato*</i>	0,00	0,00	0,00	0,00
			previsione di cassa <i>a fondo pluriennale vincolato</i>	0,00	0,00		
60333/2	gas serre e vivai prov.li (servizio rilevante ai fini i.v.a.)	0,00	previsione di competenza <i>di cui già impegnato*</i>	0,00	0,00	0,00	0,00
			previsione di cassa <i>a fondo pluriennale vincolato</i>	0,00	0,00		
232250/0	Acquisto materiali per ordinaria manutenzione locali e impianti centro allevamento selvaggina e locali servizio caccia e pesca	0,00	previsione di competenza <i>di cui già impegnato*</i>	0,00	0,00	0,00	0,00
			previsione di cassa <i>a fondo pluriennale vincolato</i>	0,00	0,00		
243300/2	e.n.e.l.serre e vivai prov.li (servizio rilevante ai fini i.v.a.)	152,32	previsione di competenza <i>di cui già impegnato*</i>	400,00	0,00	0,00	0,00
			previsione di cassa <i>a fondo pluriennale vincolato</i>	479,26	152,32		
243300/4	Ordinaria manutenzione impianti serre e vivai prov.li (servizio rilevante ai fini i.v.a.)	0,00	previsione di competenza <i>di cui già impegnato*</i>	0,00	0,00	0,00	0,00
			previsione di cassa <i>a fondo pluriennale vincolato</i>	0,00	0,00		
Totale Macroaggr. 103	Acquisto di beni e servizi	152,32	previsione di competenza <i>di cui già impegnato*</i>	400,00	0,00	0,00	0,00
			previsione di cassa <i>a fondo pluriennale vincolato</i>	479,26	152,32	0,00	0,00
Totale Titolo 1	Spese correnti	152,32	previsione di competenza <i>di cui già impegnato*</i>	400,00	0,00	0,00	0,00
			previsione di cassa <i>a fondo pluriennale vincolato</i>	479,26	152,32	0,00	0,00



Provincia di Pesaro e Urbino

SERVIZIO 6 - PIANIFICAZIONE TERRITORIALE - URBANISTICA - EDILIZIA - GESTIONE RISERVA NATURALE STATALE "GOLA DEL FURLO" - Resp. BARTOLI MAURIZIO SPESE PER MISSIONI, PROGRAMMI E MACROAGGREGATI PER CAPITOLI

MISSIONE PROGRAMMA TITOLO MACROAGGREGATO CAPITOLO	DENOMINAZIONE	RESIDUI PRESUNTI AL TERMINE DELL'ESERCIZIO 2016		PREVISIONI DEFINITIVE DELL'ANNO 2016			
					PREVISIONI ANNO 2017	PREVISIONI DELL'ANNO 2018	PREVISIONI DELL'ANNO 2019
Totale Programma 02	Caccia e pesca	152,32	previsione di competenza <i>di cui già impegnato*</i> previsione di cassa <i>a fondo pluriennale vincolato</i>	400,00	0,00	0,00	0,00
				479,26	152,32	0,00	0,00
Totale MISSIONE 16	Agricoltura, politiche agroalimentari e pesca	319,97	previsione di competenza <i>di cui già impegnato*</i> previsione di cassa <i>a fondo pluriennale vincolato</i>	800,00	0,00	0,00	0,00
				939,41	319,97	0,00	0,00



Provincia di Pesaro e Urbino

SERVIZIO 6 - PIANIFICAZIONE TERRITORIALE - URBANISTICA - EDILIZIA - GESTIONE RISERVA NATURALE STATALE "GOLA DEL FURLO" - Resp. BARTOLI MAURIZIO SPESE PER MISSIONI, PROGRAMMI E MACROAGGREGATI PER CAPITOLI

MISSIONE PROGRAMMA TITOLO MACROAGGREGATO CAPITOLO	DENOMINAZIONE	RESIDUI PRESUNTI AL TERMINE DELL'ESERCIZIO 2016		PREVISIONI DEFINITIVE DELL'ANNO 2016			
					PREVISIONI ANNO 2017	PREVISIONI DELL'ANNO 2018	PREVISIONI DELL'ANNO 2019
MISSIONE 17	Energia e diversificazione delle fonti energetiche						
1701 Programma 01	Fonti energetiche						
TITOLO 1	Spese correnti						
Macroaggregato 103	Acquisto di beni e servizi						
61323/0	Spese utenze per scambio sul posto	0,00	previsione di competenza <i>di cui già impegnato*</i> previsione di cassa <i>a fondo pluriennale vincolato</i>	600,00 600,00	600,00 600,00	0,00	0,00
61343/0	Prestazioni di servizio legate all'attività produzione e energia elettrica da impianti fotovoltaici (ril. fini IVA) (v. 8536e)	0,00	previsione di competenza <i>di cui già impegnato*</i> previsione di cassa <i>a fondo pluriennale vincolato</i>	800,00 800,00	800,00 800,00	0,00	0,00
61353/0	prestazioni di servizio per gestione verifiche e ispezioni impianti termici	120.178,80	previsione di competenza <i>di cui già impegnato*</i> previsione di cassa <i>a fondo pluriennale vincolato</i>	129.600,00 129.600,00	576.976,40 697.155,20	0,00	0,00
61363/0	compensi a verificatore esterno su impianti termici	0,00	previsione di competenza <i>di cui già impegnato*</i> previsione di cassa <i>a fondo pluriennale vincolato</i>	0,00 0,00	0,00 0,00	0,00	0,00
61373/0	Spese per prestazioni di servizi connesse ai proventi derivanti da produzione energia elettrica da impianti fotovoltaici-c.8534e	76,90	previsione di competenza <i>di cui già impegnato*</i> previsione di cassa <i>a fondo pluriennale vincolato</i>	768,60 768,60	768,60 845,50	0,00	0,00
61383/0	Spese per prestazioni di servizi connesse a "conto energia termico"-ved.c.8537e	66,00	previsione di competenza <i>di cui già impegnato*</i> previsione di cassa <i>a fondo pluriennale vincolato</i>	15.366,00 15.366,00	15.366,00 15.432,00	0,00	0,00
Totale Macroaggr. 103	Acquisto di beni e servizi	120.321,70	previsione di competenza <i>di cui già impegnato*</i> previsione di cassa <i>a fondo pluriennale vincolato</i>	147.134,60 147.134,60	594.511,00 714.832,70	0,00 0,00	0,00 0,00
Macroaggregato 104	Trasferimenti correnti						
61014/0	Trasferimenti a imprese quote proventi derivanti da produzione energia elettrica da impianti fotovoltaici-ved.c.8534e	7.927,48	previsione di competenza <i>di cui già impegnato*</i> previsione di cassa <i>a fondo pluriennale vincolato</i>	33.351,15 51.927,43	22.000,00 29.927,48	0,00	0,00
61015/0	Trasferimenti a Regione quote proventi derivanti da produzione energia elettrica da impianti fotovoltaici-ved.c.8534e (ex 95340)	0,00	previsione di competenza <i>di cui già impegnato*</i> previsione di cassa <i>a fondo pluriennale vincolato</i>	768,60 768,60	28.000,00 28.000,00	0,00	0,00
61024/0	Trasferimento alla Regione incentivi inerenti Conto energia Termico-DECR.28/12/2012-c.8537e	85.456,80	previsione di competenza <i>di cui già impegnato*</i> previsione di cassa <i>a fondo pluriennale vincolato</i>	85.456,80 85.456,80	85.456,80 170.913,60	0,00	0,00
61034/0	Trasferimenti a Regione quote proventi derivanti da produzione energia elettrica da impianti fotovoltaici-ved.c.8534e (ex 95340-61015)	11.845,61	previsione di competenza	17.026,72	0,00	0,00	0,00



Provincia di Pesaro e Urbino

SERVIZIO 6 - PIANIFICAZIONE TERRITORIALE - URBANISTICA - EDILIZIA - GESTIONE RISERVA NATURALE STATALE "GOLA DEL FURLO" - Resp. BARTOLI MAURIZIO SPESE PER MISSIONI, PROGRAMMI E MACROAGGREGATI PER CAPITOLI

MISSIONE PROGRAMMA TITOLO MACROAGGREGATO CAPITOLO	DENOMINAZIONE	RESIDUI PRESUNTI AL TERMINE DELL'ESERCIZIO 2016		PREVISIONI DEFINITIVE DELL'ANNO 2016	PREVISIONI		
					PREVISIONI ANNO 2017	PREVISIONI DELL'ANNO 2018	PREVISIONI DELL'ANNO 2019
			<i>di cui già impegnato*</i>				
			previsione di cassa	17.026,72	11.845,61		
			<i>a fondo pluriennale vincolato</i>				
95340/0	(v.c.nuovo 61015)Trasferimenti a Regione quote proventi derivanti da produzione energia elettrica da impianti fotovoltaici-ved.c.8534e	45.750,49	previsione di competenza	27.231,40	0,00	0,00	0,00
			<i>di cui già impegnato*</i>				
			previsione di cassa	60.508,45	45.750,49		
			<i>a fondo pluriennale vincolato</i>				
Totale Macroaggr. 104	Trasferimenti correnti	150.980,38	previsione di competenza	163.834,67	135.456,80	0,00	0,00
			<i>di cui già impegnato*</i>			0,00	0,00
			previsione di cassa	215.688,00	286.437,18		
			<i>a fondo pluriennale vincolato</i>				
Totale Titolo 1	Spese correnti	271.302,08	previsione di competenza	310.969,27	729.967,80	0,00	0,00
			<i>di cui già impegnato*</i>			0,00	0,00
			previsione di cassa	362.822,60	1.001.269,88		
			<i>a fondo pluriennale vincolato</i>				
TITOLO 2	Spese in conto capitale						
Macroaggregato 202	Investimenti fissi lordi e acquisto di terreni						
131012/0	Progetto efficientamento energetico: fabbricati prov.II (lavori)	0,00	previsione di competenza	50,90	39.949,10	0,00	0,00
			<i>di cui già impegnato*</i>		39.949,10		
			previsione di cassa	40.000,00	39.949,10		
			<i>a fondo pluriennale vincolato</i>	39.949,10			
131022/0	Progetto efficientamento energetico:edifici scolastici (lavori)	0,00	previsione di competenza	0,00	60.000,00	0,00	0,00
			<i>di cui già impegnato*</i>		60.000,00		
			previsione di cassa	60.000,00	60.000,00		
			<i>a fondo pluriennale vincolato</i>	60.000,00			
Totale Macroaggr. 202	Investimenti fissi lordi e acquisto di terreni	0,00	previsione di competenza	50,90	99.949,10	0,00	0,00
			<i>di cui già impegnato*</i>		99.949,10	0,00	0,00
			previsione di cassa	100.000,00	99.949,10		
			<i>a fondo pluriennale vincolato</i>	99.949,10			
Macroaggregato 203	Contributi agli investimenti						
131013/0	Progetto efficientamento energetico:trasferimento a imprese	0,00	previsione di competenza	0,00	0,00	0,00	0,00
			<i>di cui già impegnato*</i>				
			previsione di cassa	0,00	0,00		
			<i>a fondo pluriennale vincolato</i>				
Totale Macroaggr. 203	Contributi agli investimenti	0,00	previsione di competenza	0,00	0,00	0,00	0,00
			<i>di cui già impegnato*</i>			0,00	0,00
			previsione di cassa	0,00	0,00		
			<i>a fondo pluriennale vincolato</i>				
Totale Titolo 2	Spese in conto capitale	0,00	previsione di competenza	50,90	99.949,10	0,00	0,00
			<i>di cui già impegnato*</i>		99.949,10	0,00	0,00
			previsione di cassa	100.000,00	99.949,10		
			<i>a fondo pluriennale vincolato</i>	99.949,10			
Totale Programma 01	Fonti energetiche	271.302,08	previsione di competenza	311.020,17	829.916,90	0,00	0,00
			<i>di cui già impegnato*</i>		99.949,10	0,00	0,00
			previsione di cassa	462.822,60	1.101.218,98		
			<i>a fondo pluriennale vincolato</i>	99.949,10			
Totale MISSIONE 17	Energia e diversificazione delle fonti energetiche	271.302,08	previsione di competenza	311.020,17	829.916,90	0,00	0,00
			<i>di cui già impegnato*</i>		99.949,10	0,00	0,00
			previsione di cassa	462.822,60	1.101.218,98		
			<i>a fondo pluriennale vincolato</i>	99.949,10			
TOTALE MISSIONI		3.969.621,21	previsione di competenza	9.160.874,75	10.722.463,82	0,00	0,00
			<i>di cui già impegnato*</i>		2.930.464,09	0,00	0,00
			previsione di cassa	14.758.234,00	11.419.210,61		
			<i>a fondo pluriennale vincolato</i>	1.456.044,71			
TOTALE GENERALE DELLE SPESE		3.969.621,21	previsione di competenza	9.160.874,75	10.722.463,82	0,00	0,00
			<i>di cui già impegnato*</i>		2.930.464,09	0,00	0,00
			previsione di cassa	14.758.234,00	11.419.210,61		
			<i>a fondo pluriennale vincolato</i>	1.456.044,71			



Provincia di Pesaro e Urbino

RIEPILOGO GENERALE SPESE PER MISSIONI, PROGRAMMI E MACROAGGREGATI

Unità Organizzativa	RESIDUI PRESUNTI AL TERMINE DELL'ESERCIZIO 2016		PREVISIONI DEFINITIVE DELL'ANNO 2016	PREVISIONI		
				ANNO 2017	DELL'ANNO 2018	DELL'ANNO 2019
SERVIZIO 5 - INFORMatico - BILANCIO - PROVVEDITORATO - ECONOMATO - TRIBUTI - FINANZIAMENTI - ESPROPRI E ACQUISIZIONI IMMOBILIARI - Resp. DOMENICUCCI MARCO	0,00	previsione di competenza <i>di cui già impegnato*</i> previsione di cassa <i>a fondo pluriennale</i>	0,00 0,00 0,00 0,00	53.235,84 0,00 53.235,84 0,00	0,00 0,00 0,00 0,00	0,00 0,00 0,00 0,00
SISTEMA INFORMATIVO E STATISTICO - Resp. DOMENICUCCI MARCO	114.512,48	previsione di competenza <i>di cui già impegnato*</i> previsione di cassa <i>a fondo pluriennale</i>	675.448,65 300,00 1.085.133,98 0,00	502.753,09 300,00 617.265,57 0,00	0,00 0,00 0,00 0,00	0,00 0,00 0,00 0,00
CONTABILITA' EC-FINANZ., ECONOM.PROVVEDIT.TRIB., FINANZ.GES.DEBI.LIQ - Resp. DOMENICUCCI MARCO	20.752.173,86	previsione di competenza <i>di cui già impegnato*</i> previsione di cassa <i>a fondo pluriennale</i>	37.406.502,27 180.182,76 48.142.993,59 0,00	33.713.652,77 180.182,76 54.367.634,73 0,00	0,00 0,00 0,00 0,00	0,00 0,00 0,00 0,00
DIRETTORE GENERALE - Resp. DOMENICUCCI MARCO	1.110.901,32	previsione di competenza <i>di cui già impegnato*</i> previsione di cassa <i>a fondo pluriennale</i>	2.902.429,49 0,00 4.041.377,40 0,00	2.617.291,21 0,00 3.966.565,54 0,00	0,00 0,00 0,00 0,00	0,00 0,00 0,00 0,00
POLIZIA LOCALE PROVINCIALE - COORDINAMENTO DEL SERVIZIO DI VIGILANZA DELLE FUNZIONI NON FONDAMENTALI REGIONALI IN MATERIA ITTICO E VENATORIA - Resp. PACCHIAROTTI ANDREA	29.789,14	previsione di competenza <i>di cui già impegnato*</i> previsione di cassa <i>a fondo pluriennale</i>	132.215,74 0,00 168.115,82 0,00	120.023,00 0,00 149.812,14 0,00	0,00 0,00 0,00 0,00	0,00 0,00 0,00 0,00
COMUNICAZIONE ISTITUZIONALE - URP - PARI OPPORTUNITA' - Resp. DOMENICUCCI MARCO	64.489,87	previsione di competenza <i>di cui già impegnato*</i> previsione di cassa <i>a fondo pluriennale</i>	70.859,15 113.352,45 0,00	25.800,00 0,00 90.289,87 0,00	0,00 0,00 0,00 0,00	0,00 0,00 0,00 0,00
SVILUPPO ECONOMICO - EMIGRAZIONE - Resp. DOMENICUCCI MARCO	3.000,00	previsione di competenza <i>di cui già impegnato*</i> previsione di cassa <i>a fondo pluriennale</i>	22.574,00 31.496,86 0,00	25.074,00 0,00 28.074,00 0,00	0,00 0,00 0,00 0,00	0,00 0,00 0,00 0,00
AFFARI LEGALI - Resp. DOMENICUCCI MARCO	47.643,09	previsione di competenza <i>di cui già impegnato*</i> previsione di cassa <i>a fondo pluriennale</i>	961.430,24 1.342.075,94 236.264,77	871.358,85 236.264,77 919.001,94 0,00	0,00 0,00 0,00 0,00	0,00 0,00 0,00 0,00



RIEPILOGO GENERALE SPESE PER MISSIONI, PROGRAMMI E MACROAGGREGATI

Unità Organizzativa	RESIDUI PRESUNTI AL TERMINE DELL'ESERCIZIO 2016		PREVISIONI DEFINITIVE DELL'ANNO 2016	PREVISIONI		
				ANNO 2017	DELL'ANNO 2018	DELL'ANNO 2019
PROGRAMMAZIONE DELLA RETE SCOLASTICA - EDILIZIA SCOLASTICA - Resp. BARTOLI MAURIZIO	803.201,36	previsione di competenza di cui già impegnato* previsione di cassa a fondo pluriennale	1.087.662,77 1.539.747,92 14.918,40	1.147.227,01 24.813,11 1.950.428,37 0,00	0,00 0,00 0,00	0,00 0,00 0,00
FUNZIONE: "MERCATO DEL LAVORO" - Resp. DOMENICUCCI MARCO	2.872.168,97	previsione di competenza di cui già impegnato* previsione di cassa a fondo pluriennale	6.880.950,18 11.259.935,41 1.211.203,21	2.459.789,60 1.823.879,39 5.331.958,57 0,00	0,00 0,00 0,00	0,00 0,00 0,00
TURISMO,EDITORIA,BENI ED ATTIVITA' CULTURALI,BENI STORICI,ARTISTICI E ARCHEOLOGICI - Resp. DOMENICUCCI MARCO	191.379,62	previsione di competenza di cui già impegnato* previsione di cassa a fondo pluriennale	410.106,01 1.094.454,45 0,00	6.515,94 0,00 197.895,56 0,00	0,00 0,00 0,00	0,00 0,00 0,00
AFFARI SOCIALI - SPORT - TUTELA DEGLI ANIMALI DA AFFEZIONE - Resp. DOMENICUCCI MARCO	575.703,77	previsione di competenza di cui già impegnato* previsione di cassa a fondo pluriennale	10.754,28 1.175.479,27 0,00	75.000,00 0,00 650.703,77 0,00	0,00 0,00 0,00	0,00 0,00 0,00
TRATTAMENTO GIURIDICO DEL PERSONALE - TRATTAMENTO ECONOMICO,CONTRIB. DEL PERSONALE - Resp. DOMENICUCCI MARCO	768.026,77	previsione di competenza di cui già impegnato* previsione di cassa a fondo pluriennale	16.635.959,82 18.618.979,27 1.151.922,84	16.197.737,44 1.195.908,90 16.965.764,21 0,00	0,00 0,00 0,00	0,00 0,00 0,00
SERVIZIO 3 - AMMINISTRATIVO - AMBIENTE - TRASPORTO PRIVATO - Resp. PACCHIAROTTI ANDREA	2.548.436,94	previsione di competenza di cui già impegnato* previsione di cassa a fondo pluriennale	1.564.030,01 2.624.038,54 0,00	902.110,35 0,00 3.450.547,29 0,00	0,00 0,00 0,00	0,00 0,00 0,00
ESPROPRI - ACQUISIZIONI IMMOBILIARI - OCCUPAZIONE SPAZI ED AREE PUBBLICHE ED IMPIANTI PUBBLICITARI - Resp. DOMENICUCCI MARCO	89.513,23	previsione di competenza di cui già impegnato* previsione di cassa a fondo pluriennale	87.322,27 123.949,23 0,00	14.500,00 0,00 104.013,23 0,00	0,00 0,00 0,00	0,00 0,00 0,00
SERV. 6 -SICUREZZA SUL LAVORO- EDILIZIA PUBBLICA-ENERGIA- ATTIVITA' ESTRATTIVE- SERVIZI PUBBL. LOCALI - SUPP. AI SERVIZI TECNICI	0,00	previsione di competenza di cui già impegnato* previsione di cassa a fondo pluriennale	4.251.218,58 0,00 0,00	0,00 0,00 0,00	0,00 0,00 0,00	0,00 0,00 0,00



Provincia di Pesaro e Urbino

RIEPILOGO GENERALE SPESE PER MISSIONI, PROGRAMMI E MACROAGGREGATI

Unità Organizzativa	RESIDUI PRESUNTI AL TERMINE DELL'ESERCIZIO 2016		PREVISIONI DEFINITIVE DELL'ANNO 2016			
			PREVISIONI ANNO 2017	PREVISIONI DELL'ANNO 2018	PREVISIONI DELL'ANNO 2019	
PROGRAMMAZIONE DELLE OPERE PUBBLICHE - SICUREZZA SUI LUOGHI DI LAVORO - SUPPORTO AI SERVIZI TECNICI - Resp. DOMENICUCCI MARCO	371.049,12	previsione di competenza	2.542.860,12	2.948.255,43	0,00	0,00
		<i>di cui già impegnato*</i>		2.880.755,43	0,00	0,00
		previsione di cassa	3.734.924,48	3.319.304,55		
		<i>a fondo pluriennale</i>	923.755,43	0,00	0,00	0,00
PRONTO INTERVENTO - SERVIZI SPECIALI - Resp. DOMENICUCCI MARCO	569.769,31	previsione di competenza	1.314.719,02	1.742.497,88	0,00	0,00
		<i>di cui già impegnato*</i>		672.172,66	0,00	0,00
		previsione di cassa	2.573.580,10	2.312.267,19		
		<i>a fondo pluriennale</i>	672.172,66	0,00	0,00	0,00
SERVIZIO 4 - VIABILITA' - PROGETTAZIONE OPERE PUBBLICHE RETE VIARIA - Resp. SORBINI SANDRO	2.698.286,28	previsione di competenza	10.518.028,24	10.200.249,73	0,00	0,00
		<i>di cui già impegnato*</i>		5.260.207,32	0,00	0,00
		previsione di cassa	9.686.756,57	12.098.418,77		
		<i>a fondo pluriennale</i>	3.579.045,92	0,00	0,00	0,00
TRASPORTI E MOBILITA' - Resp. DOMENICUCCI MARCO	335.736,15	previsione di competenza	6.767.698,55	3.553.508,92	0,00	0,00
		<i>di cui già impegnato*</i>		0,00	0,00	0,00
		previsione di cassa	7.937.505,56	3.889.245,07		
		<i>a fondo pluriennale</i>	0,00	0,00	0,00	0,00
URBANISTICA - VIA - V.A.S. - Resp. BARTOLI MAURIZIO	22.414,23	previsione di competenza	48.234,74	5.000,00	0,00	0,00
		<i>di cui già impegnato*</i>		0,00	0,00	0,00
		previsione di cassa	60.567,77	27.414,23		
		<i>a fondo pluriennale</i>	0,00	0,00	0,00	0,00
URBANISTICA - VAS - ATTIVITA' ESTRATTIVE - GESTIONE RISERVA NATURALE STATALE "GOLA DEL FURLO" - Resp. BARTOLI MAURIZIO	115.686,94	previsione di competenza	330.301,06	621.844,81	0,00	0,00
		<i>di cui già impegnato*</i>		295.394,81	0,00	0,00
		previsione di cassa	810.874,94	737.531,75		
		<i>a fondo pluriennale</i>	252.352,42	0,00	0,00	0,00
SUOLO- ATTIVITA' ESTRATTIVE- ACQUE PUBBLICHE- SERVIZI PUBBL. LOCALI-TUTELA E GEST. DELLA FAUNA SELVATICA - Resp. DOMENICUCCI MARCO	246.746,91	previsione di competenza	2.356.304,76	376.450,18	0,00	0,00
		<i>di cui già impegnato*</i>		320.148,48	0,00	0,00
		previsione di cassa	2.931.109,13	623.197,09		
		<i>a fondo pluriennale</i>	243.995,48	0,00	0,00	0,00
AMBIENTE - Resp. PACCHIAROTTI ANDREA	225.961,36	previsione di competenza	478.447,42	195.116,50	0,00	0,00
		<i>di cui già impegnato*</i>		0,00	0,00	0,00
		previsione di cassa	775.882,26	421.077,86		
		<i>a fondo pluriennale</i>	0,00	0,00	0,00	0,00
APPALTI E CONTRATTI - Resp. DOMENICUCCI MARCO	245,00	previsione di competenza	82.596,00	21.200,00	0,00	0,00
		<i>di cui già impegnato*</i>		0,00	0,00	0,00
		previsione di cassa	83.331,00	21.445,00		
		<i>a fondo pluriennale</i>	0,00	0,00	0,00	0,00



Provincia di Pesaro e Urbino

RIEPILOGO GENERALE SPESE PER MISSIONI, PROGRAMMI E MACROAGGREGATI

Unità Organizzativa	RESIDUI PRESUNTI AL TERMINE DELL'ESERCIZIO 2016		PREVISIONI DEFINITIVE DELL'ANNO 2016	PREVISIONI		
				ANNO 2017	DELL'ANNO 2018	DELL'ANNO 2019
FUNZIONI NON FONDAMENTALI (SERV. 2) - Resp. DOMENICUCCI MARCO	0,00	previsione di competenza <i>di cui già impegnato*</i> previsione di cassa <i>a fondo pluriennale</i>	0,00 1.230.655,42 0,00	0,00 0,00 0,00	0,00 0,00 0,00	0,00 0,00 0,00
FUNZIONI NON FONDAMENTALI (SERV. 3) - Resp. PACCHIAROTTI ANDREA	437.090,01	previsione di competenza <i>di cui già impegnato*</i> previsione di cassa <i>a fondo pluriennale</i>	601.886,78 835.206,46 140.817,55	332.152,41 140.817,55 769.242,42 0,00	0,00 0,00 0,00	0,00 0,00 0,00
FUNZIONI NON FONDAMENTALI (SERV. 4) - Resp. SORBINI SANDRO	624.865,33	previsione di competenza <i>di cui già impegnato*</i> previsione di cassa <i>a fondo pluriennale</i>	955.541,34 955.541,34 0,00	521.500,00 0,00 1.146.365,33 0,00	0,00 0,00 0,00	0,00 0,00 0,00
SERVIZIO 6 - PIANIFICAZIONE TERRITORIALE - URBANISTICA - EDILIZIA - GESTIONE RISERVA NATURALE STATALE "GOLA DEL FURLO" - Resp. BARTOLI MAURIZIO	3.969.621,21	previsione di competenza <i>di cui già impegnato*</i> previsione di cassa <i>a fondo pluriennale</i>	9.160.874,75 14.758.234,00 1.456.044,71	10.722.463,82 2.930.464,09 11.419.210,61 0,00	0,00 0,00 0,00	0,00 0,00 0,00
TOTALE GENERALE	39.588.412,27	previsione di competenza <i>di cui già impegnato*</i> previsione di cassa <i>a fondo pluriennale</i>	108.256.956,24 137.735.299,16 9.882.493,39	89.972.308,78 15.961.309,27 125.627.910,50 0,00	0,00 0,00 0,00	0,00 0,00 0,00